



경제활동인구조사



# 보도자료

다시 도약하는 대한민국  
함께 잘사는 국민의 나라

보도 일시	2022. 9. 16.(금) 08:00	배포 일시	2022. 9. 16.(금) 08:00
담당 부서	사회통계국 고용통계과	책임자	과 장 김경희 (042-481-2264)
		담당자	사무관 박순옥 (042-481-2265)

## 2022년 8월 고용동향

## 일 러 두 기

□ 「고용동향」은 인구추계 보정, 한국표준산업·직업분류 개정 등을 반영하여 원계열을 소급보정하였으며, 계절조정계열도 보정하고 있습니다.

- 등록센서스에 기반한 인구추계 결과를 바탕으로 2000~2017년간 원계열 자료를 소급보정 하였으며, 2018년 1월 자료부터 소급보정 결과를 반영하여 공표하고 있습니다.
- 제10차 한국표준산업분류 및 제7차 한국표준직업분류의 개정사항을 반영하여 2013~2017년간 원계열 자료를 소급보정 하였으며, 2018년 1월 자료부터 신분류에 따라 결과를 공표하고 있습니다.
- 매년 1월 고용동향 작성 시, 전년도 고용자료를 반영하여 계절조정계열을 새롭게 작성하고 전체 시계열을 소급보정하고 있습니다.

□ 가구를 방문하여 노동의 공급측면을 파악하는 조사이므로, 사업체를 대상으로 수요측면을 파악하는 조사와 조사목적, 조사대상 등이 서로 달라 자료 이용시 유의하여야 합니다.

- 경제활동인구조사에서는 사업체조사에서 파악하기 어려운 다양한 형태의 취업자를 아래와 같이 파악하고 있습니다.

- ① 자영업자, 무급가족종사자 등의 비임금근로자
- ② 농림어업 부분의 가구단위 개인농어가
- ③ 제조업 부분의 가내수공업, 도급자(의류, 전자부품 등)
- ④ 고정사업장 없이 사업을 영위하는 자(노점상, 용달·대리운전 등)
- ⑤ 건설업 부분의 최종 하도급자에게 소속된 일일근로자
- ⑥ 가정에 고용된 가사서비스업 종사자(육아·가사 도우미)

□ 본문에 수록된 자료는 통계청 홈페이지(<http://kostat.go.kr>) 및 국가통계포털(<http://kosis.kr>)을 통해 이용하실 수 있습니다.

- 통계표에 수록된 자료는 반올림되었으므로 전체 수치와 표내의 합계가 일치되지 않는 경우도 있을 수 있습니다.

# 목 차

□ 2022년 8월 고용동향(요약) .....	1
□ 2022년 8월 고용동향	
1. 15세이상인구 및 경제활동인구	
가. 15세이상인구 및 경제활동인구 .....	7
나. 경제활동참가율 .....	8
2. 취업자 동향	
가. 취업자 및 고용률 .....	9
나. 연령계층별 취업자 및 고용률 .....	10
다. 산업별 취업자 .....	11
라. 직업별 취업자 .....	12
마. 종사상 지위별 취업자 .....	12
바. 취업시간대별 취업자 .....	13
3. 실업자 동향	
가. 실업자 및 실업률 .....	14
나. 연령계층별, 교육정도별 실업자 및 실업률 .....	15
다. 취업경험 유무별 실업자 .....	16
4. 비경제활동인구	
가. 성별 비경제활동인구 .....	16
나. 활동상태별 비경제활동인구 .....	17
다. 연령계층별 ‘쉬었음’ 인구 .....	18
라. 구직단념자 .....	18
〈참고〉 고용보조지표 등 .....	19
□ 통계표 .....	22
◇ 부 록	
◎ 경제활동인구조사 개요 .....	65
◎ 한국표준 산업·직업분류 .....	67
◎ 자주하는 질문 .....	69
◎ 고용동향 월별 공표 일정 .....	72



# 2022년 8월 고용동향

## 경제활동인구 구조

( )수치는 전년동월대비 증감



## 연령계층별 고용률 현황

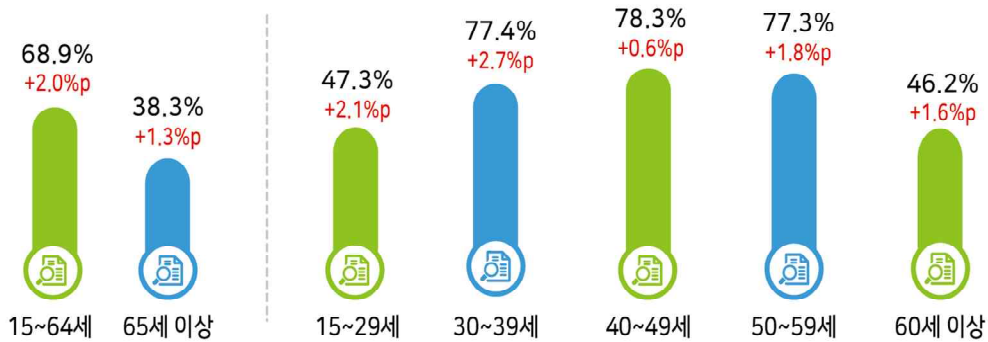

## 산업별 취업자 현황

( )수치는 전년동월대비 증감률

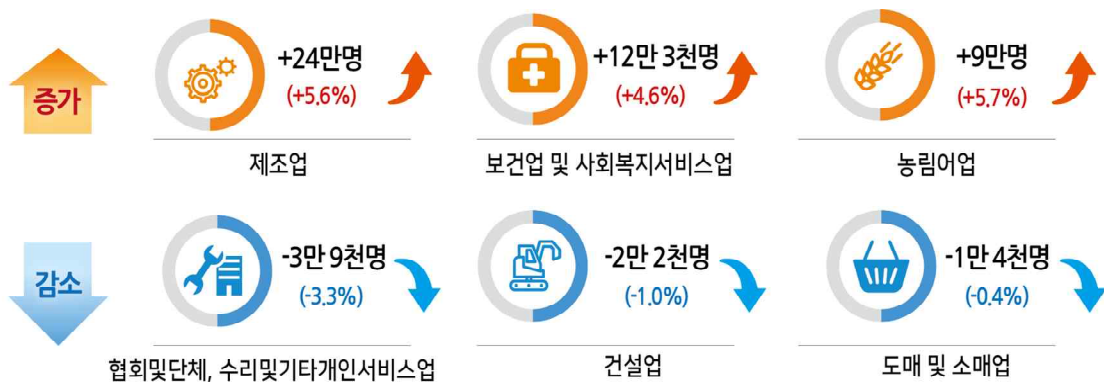

## 2022년 8월 고용동향(요약)

- 15~64세 고용률(OECD비교기준)은 68.9%로 전년동월대비 2.0%p 상승
  - 청년층(15~29세) 고용률은 47.3%로 전년동월대비 2.1%p 상승
- 실업률은 2.1%로 전년동월대비 0.5%p 하락
  - 청년층(15~29세) 실업률은 5.4%로 전년동월대비 0.4%p 하락
- 취업자는 2,841만명으로 전년동월대비 80만 7천명 증가

- 15~64세 고용률(OECD비교기준)은 모든 연령계층에서 상승하여 전년동월대비 2.0%p 상승

### < 고용률 추이 >

	'21. 8월	'22. 5월	6월	7월	8월
고용률(%)	61.2	63.0	62.9	62.9	62.8
· 15~64세(OECD비교기준)	66.9	69.2	69.1	69.1	68.9
· 15~29세(청년층)	45.2	47.8	47.4	47.7	47.3
취업자(만명, 전년동월대비증감)	51.8	93.5	84.1	82.6	80.7
· 15~64세(OECD비교기준)	26.8	66.7	55.6	52.7	52.4
· 15~29세(청년층)	14.3	19.6	10.4	9.2	8.1
인 구(만명, 전년동월대비증감)	29.2	19.6	18.0	16.8	16.6
· 15~64세(OECD비교기준)	-14.2	-25.5	-27.3	-28.2	-28.0
· 15~29세(청년층)	-14.4	-20.4	-21.6	-21.8	-21.1

- 실업률은 모든 연령계층에서 하락하여 전년동월대비 0.5%p 하락

### < 실업률 추이 >

	'21. 8월	'22. 5월	6월	7월	8월
실업률(%)	2.6	3.0	3.0	2.9	2.1
· 15~29세(청년층) 실업률	(5.8)	(7.2)	(6.9)	(6.8)	(5.4)
· (25~29세)	(5.7)	(6.6)	(6.4)	(6.6)	(5.6)

## 취업자

- 산업별로는 제조업(24만명, 5.6%), 보건업및사회복지서비스업(12만 3천명, 4.6%), 농림어업(9만명, 5.7%) 등에서 증가
  - 협회및단체,수리및기타개인서비스업(-3만 9천명, -3.3%), 건설업(-2만 2천명, -1.0%), 도매및소매업(-1만 4천명, -0.4%) 등에서 감소
- 종사상 지위별로는 임금근로자 중 상용근로자는 90만 7천명 증가하였으나, 임시근로자는 7만 8천명, 일용근로자는 9만 7천명 각각 감소
  - 비임금근로자 중 고용원 없는 자영업자는 8만 8천명, 고용원 있는 자영업자는 5만 3천명 각각 증가하였으나, 무급가족종사자는 6만 5천명 감소

### < 종사상 지위별 취업자 추이 >

(전년동월대비증감, 만명)	'21. 8월	'22. 5월	6월	7월	8월
임금근로자	54.7	88.9	76.7	76.6	73.2
· 상 용	32.4	90.0	89.9	89.5	90.7
· 임 시	31.2	7.9	-5.3	-5.2	-7.8
· 일 용	-8.9	-9.1	-7.9	-7.7	-9.7
비임금근로자	-2.9	4.6	7.5	6.0	7.6
· 고용원 있는 자영업자	-6.1	6.5	12.1	7.8	5.3
· 고용원 없는 자영업자	5.6	4.5	0.6	4.9	8.8
· 무급가족종사자	-2.3	-6.4	-5.3	-6.7	-6.5

## 실업자

- 모든 연령계층에서 감소하여 전년동월대비 12만 9천명 감소

### < 실업자 추이 >

	'21. 8월	'22. 5월	6월	7월	8월
실업자(만명)	74.4	88.9	88.8	83.6	61.5
· 전년동월대비증감(만명)	(-12.0)	(-25.9)	(-20.5)	(-8.4)	(-12.9)

## 비경제활동인구

- 연로(7만 4천명, 3.1%) 등에서 증가하였으나, 쉬었음(-16만 6천명, -6.9%), 육아(-15만 9천명, -14.1%) 등에서 감소하여 전년동월대비 51만 2천명 감소
  - ※ 구직단념자는 46만 7천명으로 전년동월대비 18만명 감소

### < 취업자 및 고용률 추이 >

- 2022년 8월 15~64세 고용률은 68.9%로 전년동월대비 2.0%p 상승
- 15세이상 취업자는 2,841만명으로 전년동월대비 80만 7천명 증가

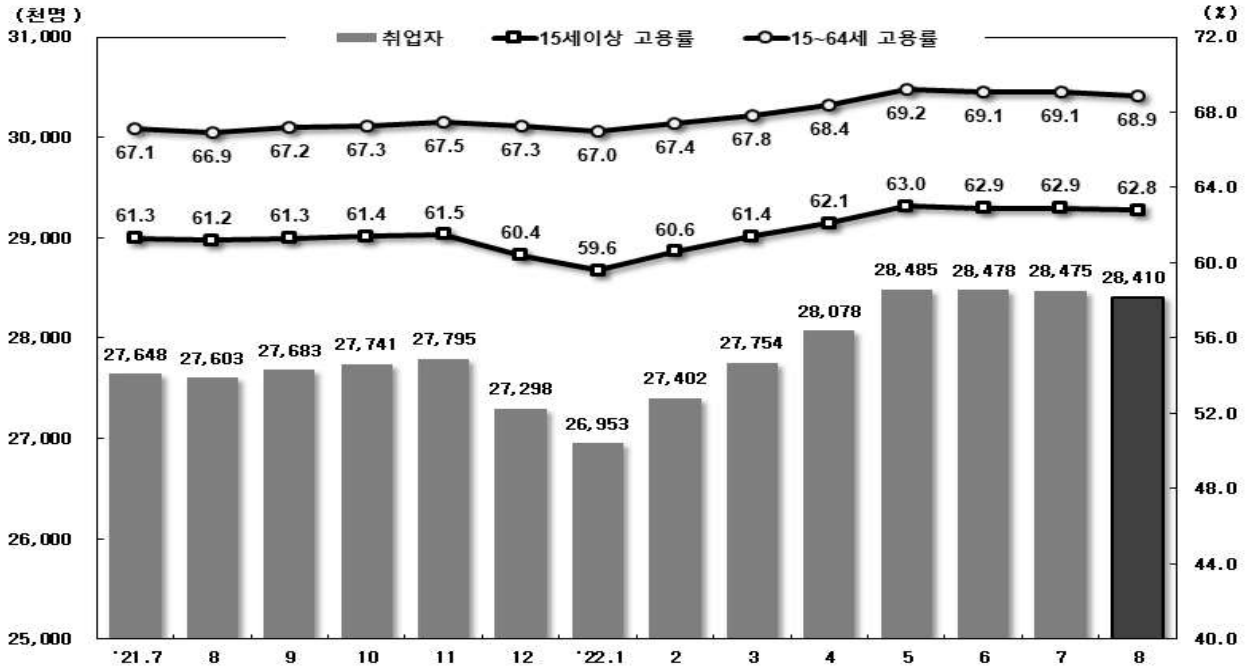

### < 계절조정 취업자 및 고용률 추이 >

- 2022년 8월 15~64세 계절조정 고용률은 68.7%로 전월대비 0.1%p 상승
- 15세이상 계절조정 취업자는 2,819만 4천명으로 전월대비 2만 2천명 증가

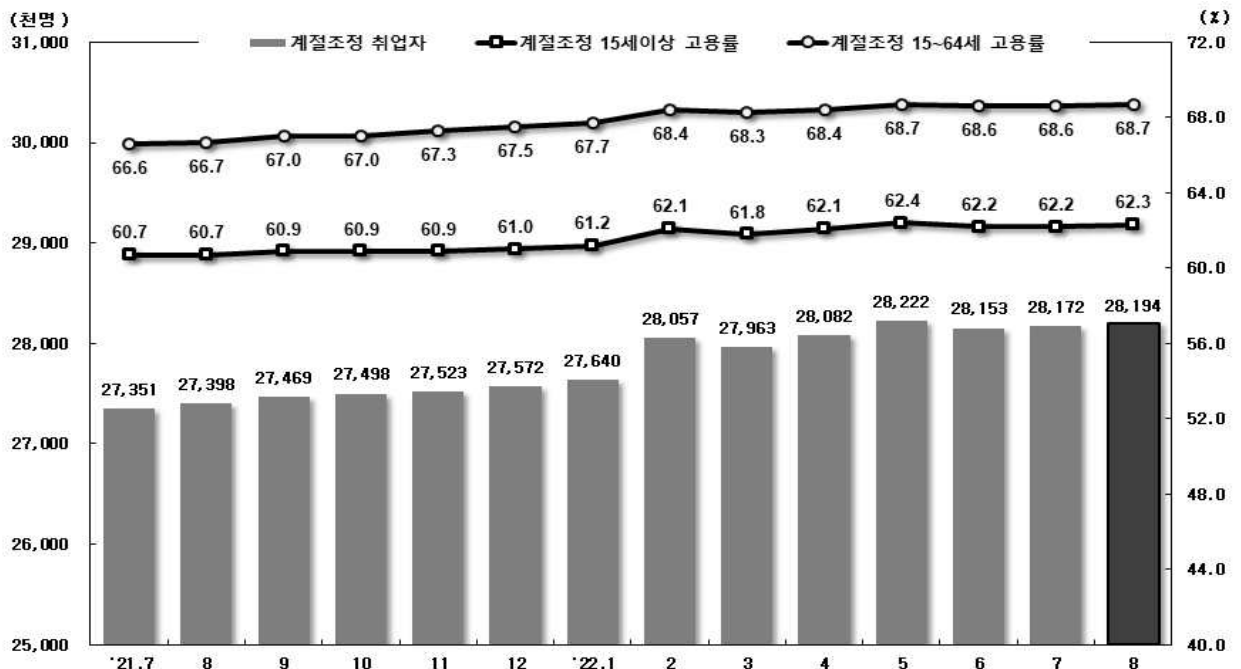



### < 실업자 및 실업률 추이 >

- 2022년 8월 실업률은 2.1%로 전년동월대비 0.5%p 하락
- 실업자는 61만 5천명으로 전년동월대비 12만 9천명 감소

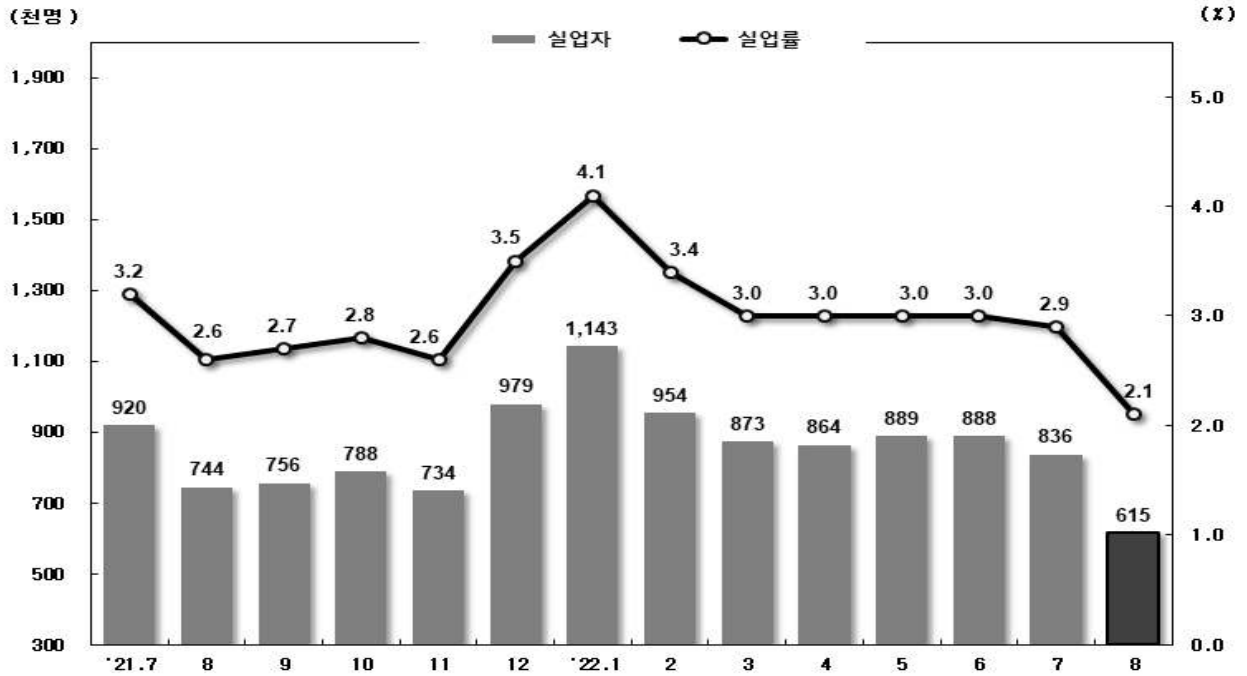

### < 계절조정 실업자 및 실업률 추이 >

- 2022년 8월 계절조정 실업률은 2.5%로 전월대비 0.4%p 하락
- 계절조정 실업자는 72만 1천명으로 전월대비 13만 1천명 감소

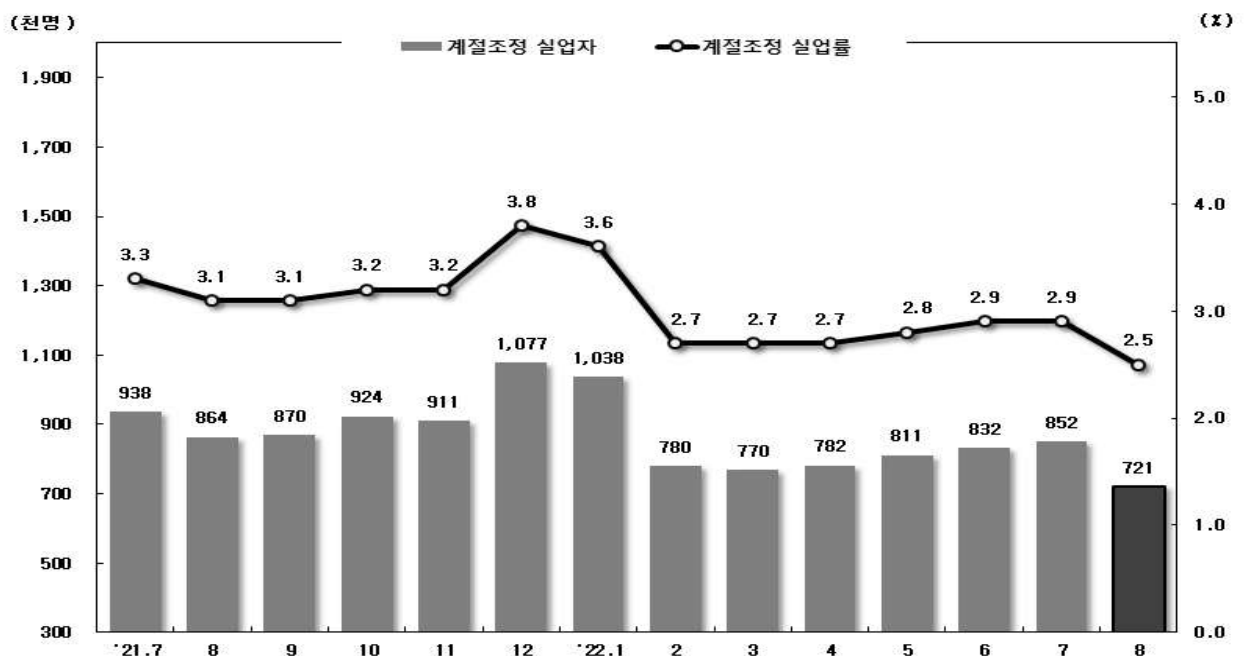

## 2022년 8월 고용동향

(단위: 천명, %, %p, 전년동월대비)

	2021. 8			2022. 7			2022. 8		
		증 감	증감률		증 감	증감률		증 감	증감률
● 15세이상인구	45,104	292	0.7	45,258	168	0.4	45,270	166	0.4
■ 경제활동인구	28,346	398	1.4	29,311	743	2.6	29,025	678	2.4
(참가율)	(62.8)	(0.4)		(64.8)	(1.4)		(64.1)	(1.3)	
◆ 남 자	16,119	166	1.0	16,555	352	2.2	16,426	307	1.9
(참가율)	(72.6)	(0.2)		(74.4)	(1.4)		(73.7)	(1.1)	
◆ 여 자	12,227	232	1.9	12,756	391	3.2	12,599	371	3.0
(참가율)	(53.4)	(0.7)		(55.5)	(1.5)		(54.8)	(1.4)	
○ 15세이상 고 용 률	61.2	0.8		62.9	1.6		62.8	1.6	
(계절조정)	(60.7)			(62.2)			(62.3)		
◆ 15 ~ 64세 고 용 률	66.9	1.0		69.1	2.0		68.9	2.0	
(계절조정)	(66.7)			(68.6)			(68.7)		
○ 취 업 자	27,603	518	1.9	28,475	826	3.0	28,410	807	2.9
◆ 농림어업	1,573	37	2.4	1,664	93	5.9	1,663	90	5.7
◆ 광공업	4,302	-75	-1.7	4,528	174	4.0	4,535	234	5.4
· 제조업	4,289	-76	-1.7	4,520	176	4.1	4,529	240	5.6
◆ 건설업	2,149	123	6.1	2,137	16	0.8	2,126	-22	-1.0
◆ 도소매·숙박음식점업	5,467	-152	-2.7	5,530	45	0.8	5,521	54	1.0
◆ 전기·운수·통신·금융	3,360	201	6.3	3,536	174	5.2	3,507	147	4.4
◆ 사업·개인·공공서비스 등	10,753	384	3.7	11,080	325	3.0	11,059	306	2.8
◆ 상용근로자	14,893	324	2.2	15,783	895	6.0	15,801	907	6.1
◆ 임시근로자	4,851	312	6.9	4,823	-52	-1.1	4,773	-78	-1.6
◆ 일용근로자	1,248	-89	-6.7	1,172	-77	-6.1	1,151	-97	-7.8
◆ 고용원 있는 자영업자	1,301	-61	-4.5	1,352	78	6.1	1,354	53	4.0
◆ 고용원 없는 자영업자	4,249	56	1.3	4,339	49	1.1	4,336	88	2.1
◆ 무급가족종사자	1,060	-23	-2.2	1,006	-67	-6.2	996	-65	-6.1
○ 실 업 자	744	-120	-13.9	836	-84	-9.1	615	-129	-17.4
실 업 률	2.6	-0.5		2.9	-0.3		2.1	-0.5	
(계절조정)	(3.1)			(2.9)			(2.5)		
◆ 남 자	437	-47	-9.7	476	-61	-11.4	340	-96	-22.0
실업률	2.7	-0.3		2.9	-0.4		2.1	-0.6	
(계절조정)	(3.1)			(2.9)			(2.4)		
◆ 여 자	307	-73	-19.3	361	-22	-5.8	274	-33	-10.7
실업률	2.5	-0.7		2.8	-0.3		2.2	-0.3	
(계절조정)	(3.0)			(3.0)			(2.6)		
◆ 중졸이하	79	-21	-20.9	84	-25	-22.7	39	-40	-50.8
(실업률)	(2.0)	(-0.5)		(2.1)	(-0.6)		(1.0)	(-1.0)	
◆ 고 졸	299	-83	-21.8	362	-23	-6.0	269	-30	-9.9
(실업률)	(2.8)	(-0.8)		(3.3)	(-0.3)		(2.5)	(-0.3)	
◆ 대졸이상	366	-16	-4.2	391	-36	-8.4	306	-59	-16.2
(실업률)	(2.7)	(-0.2)		(2.7)	(-0.4)		(2.1)	(-0.6)	
■ 비경제활동인구	16,758	-106	-0.6	15,947	-575	-3.5	16,246	-512	-3.1

< 경제활동인구 구성 >

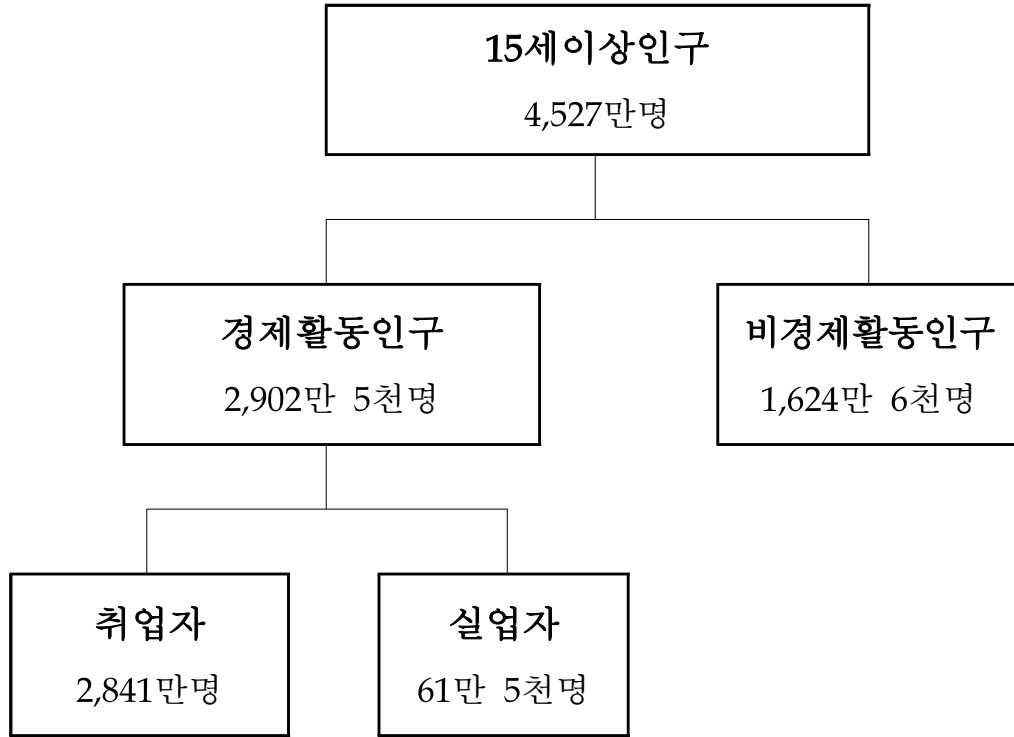

(단위: 천명)

		2021년	2022년		
		8월	7월	8월	증 감 <sup>1)</sup>
취업자	원 계 열	27,603	28,475	28,410	807
	계절조정계열	27,398	28,172	28,194	22
실업자	원 계 열	744	836	615	-129
	계절조정계열	864	852	721	-131

1) 원계열은 전년동월, 계절조정계열은 전월과 비교한 값임

# 2022년 8월 고용동향

## 1. 15세이상인구 및 경제활동인구

### 가. 15세이상인구 및 경제활동인구

□ 2022년 8월 15세이상 인구는 4,527만명으로 전년동월대비 16만 6천명 (0.4%) 증가하였음

□ 경제활동인구는 2,902만 5천명으로 전년동월대비 67만 8천명(2.4%) 증가하였음

	'21. 8월	'22. 4월	5월	6월	7월	8월
경제 활동인구(천명)	28,346	28,942	29,374	29,366	29,311	29,025
(전년동월비, %)	( 1.4)	( 2.1)	( 2.4)	( 2.2)	( 2.6)	( 2.4)
(계절조정 전월비, %)	(-0.1)	( 0.5)	( 0.6)	(-0.2)	( 0.1)	(-0.4)

○ 성별로 보면 남자는 1,642만 6천명으로 전년동월대비 30만 7천명(1.9%) 증가하였고, 여자는 1,259만 9천명으로 37만 1천명(3.0%) 증가하였음

### < 15세이상인구 및 경제활동인구 >

(단위: 천명, %, 전년동월대비)

	2021. 8			2022. 7			2022. 8			
	인구	구성비	증감	인구	구성비	증감	인구	구성비	증감	증감률
○ 15세이상인구	45,104	100.0	292	45,258	100.0	168	45,270	100.0	166	0.4
남 자	22,204	49.2	158	22,265	49.2	64	22,273	49.2	68	0.3
여 자	22,900	50.8	134	22,992	50.8	104	22,998	50.8	98	0.4
- 경제 활동인구	28,346	100.0	398	29,311	100.0	743	29,025	100.0	678	2.4
남 자	16,119	56.9	166	16,555	56.5	352	16,426	56.6	307	1.9
여 자	12,227	43.1	232	12,756	43.5	391	12,599	43.4	371	3.0
- 비경제활동인구	16,758	100.0	-106	15,947	100.0	-575	16,246	100.0	-512	-3.1
남 자	6,085	36.3	-8	5,711	35.8	-288	5,847	36.0	-239	-3.9
여 자	10,672	63.7	-98	10,236	64.2	-287	10,399	64.0	-273	-2.6

## 나. 경제활동참가율

□ 경제활동참가율은 64.1%로 전년동월대비 1.3%p 상승하였음

	'21. 8월	'22. 4월	5월	6월	7월	8월
경제활동참가율(%)	62.8	64.0	64.9	64.9	64.8	64.1
(전년동월대비 증감, %p)	( 0.4)	( 1.0)	( 1.2)	( 1.2)	( 1.4)	( 1.3)
계절조정 참가율(%)	62.7	63.8	64.2	64.1	64.1	63.9

- 성별로 보면 남자는 73.7%로 전년동월대비 1.1%p 상승하였으며, 여자는 54.8%로 1.4%p 상승하였음
- 연령계층별로 보면 30대(2.6%p), 20대(2.4%p), 50대(1.4%p) 등 모든 연령계층에서 상승하였음

### < 연령계층별 경제활동참가율 >

(단위: %, %p, 전년동월대비)

	2021. 8	증감	2022. 7	증감	2022. 8	증감
	< 전 체 >	62.8	0.4	64.8	1.4	64.1
15~29세	48.0	1.6	51.2	2.2	50.0	2.0
· 15~19세	8.1	0.5	9.5	0.1	8.9	0.8
· 20~29세	62.2	1.1	65.9	2.9	64.6	2.4
··20~24세	48.0	0.8	52.0	3.2	50.1	2.1
··25~29세	73.2	1.0	76.5	2.4	75.5	2.3
30~39세	76.8	0.2	80.0	2.4	79.4	2.6
40~49세	79.1	0.6	80.1	0.6	79.6	0.5
50~59세	76.9	0.6	78.9	1.4	78.3	1.4
60세 이상	45.5	0.7	47.1	1.5	46.7	1.2
· 60~64세	62.7	0.0	65.2	2.2	64.4	1.7
· 65세 이상	37.4	1.0	38.8	1.5	38.6	1.2
< 남 자 >	72.6	0.2	74.4	1.4	73.7	1.1
15~19세	6.7	-0.1	8.2	-0.1	7.4	0.7
20~29세	59.4	-0.8	64.2	3.5	63.1	3.7
30~39세	90.0	-0.2	91.8	1.4	91.1	1.1
40~49세	92.4	0.9	92.7	0.3	92.4	0.0
50~59세	87.9	0.3	89.1	1.0	88.7	0.8
60세 이상	56.6	1.1	58.5	2.0	58.0	1.4
< 여 자 >	53.4	0.7	55.5	1.5	54.8	1.4
15~19세	9.5	1.2	10.9	0.4	10.3	0.8
20~29세	65.0	3.0	67.6	2.3	66.0	1.0
30~39세	62.5	0.7	67.1	3.6	66.7	4.2
40~49세	65.3	0.2	67.0	0.9	66.3	1.0
50~59세	65.9	1.0	68.6	1.9	67.8	1.9
60세 이상	36.3	0.3	37.6	1.1	37.2	0.9

## 2. 취업자 동향

### 가. 취업자 및 고용률

- 2022년 8월 15세이상 취업자는 2,841만명으로 전년동월대비 80만 7천명(2.9%) 증가하였고, 고용률은 62.8%로 전년동월대비 1.6%p 상승하였음
- 성별로 보면 남자는 1,608만 5천명으로 전년동월대비 40만 3천명(2.6%) 증가하였고, 여자는 1,232만 5천명으로 40만 4천명(3.4%) 증가하였음
- 15~64세 고용률(OECD비교기준)은 68.9%로 전년동월대비 2.0%p 상승하였음
- 성별로 보면 남자는 77.3%로 전년동월대비 1.8%p 상승하였고, 여자는 60.3%로 2.1%p 상승하였음

	'21. 8월	'22. 4월	5월	6월	7월	8월
취업자(천명)	27,603	28,078	28,485	28,478	28,475	28,410
(전년동월대비 증감, 천명)	(518)	(865)	(935)	(841)	(826)	(807)
15~64세 고용률(%)	66.9	68.4	69.2	69.1	69.1	68.9
(전년동월대비 증감, %p)	( 1.0)	( 2.2)	( 2.3)	( 2.0)	( 2.0)	( 2.0)
15세이상 고용률(%)	61.2	62.1	63.0	62.9	62.9	62.8
(전년동월대비 증감, %p)	( 0.8)	( 1.7)	( 1.8)	( 1.6)	( 1.6)	( 1.6)
15세이상 계절조정 고용률(%)	60.7	62.1	62.4	62.2	62.2	62.3

#### < 취업자 및 고용률 >

(단위: 천명, %, %p, 전년동월대비)

	2021. 8		2022. 7		2022. 8		증감률
	증 감	증 감	증 감	증 감			
< 취업자 >	27,603	518	28,475	826	28,410	807	2.9
남자	15,682	213	16,079	413	16,085	403	2.6
여자	11,920	305	12,396	413	12,325	404	3.4
< 15~64세 고용률 >	66.9	1.0	69.1	2.0	68.9	2.0	-
남자	75.5	0.5	77.4	1.9	77.3	1.8	-
여자	58.2	1.5	60.7	2.2	60.3	2.1	-

## 나. 연령계층별 취업자 및 고용률

□ 연령계층별 취업자의 전년동월대비 증감을 살펴보면

- 60세이상에서 45만 4천명, 50대에서 18만 2천명, 30대에서 9만 8천명, 20대에서 6만 5천명 각각 증가하였으나, 40대에서 8천명 감소하였음

□ 고용률은 30대, 20대, 50대 등 모든 연령계층에서 상승하였음

- 성별로 보면 남자와 여자 모두 모든 연령계층에서 상승하였음

\* 청년층(15~29세) 취업자는 전년동월대비 8만 1천명 증가하였고, 고용률은 2.1%p 상승

### < 연령계층별 취업자 및 고용률 >

(단위: 천명, %, %p, 전년동월대비)

	2021. 8			2022. 8			증감		
	인구	취업자	고용률	인구	취업자	고용률	인구	취업자	고용률
< 전 체 >	45,104	27,603	61.2	45,270	28,410	62.8	166	807	1.6
15~64세	36,468	24,411	66.9	36,189	24,935	68.9	-280	524	2.0
15~29세	8,742	3,954	45.2	8,531	4,035	47.3	-211	81	2.1
· 15~19세	2,294	175	7.6	2,238	191	8.5	-56	16	0.9
· 20~29세	6,448	3,779	58.6	6,294	3,844	61.1	-155	65	2.5
··20~24세	2,812	1,269	45.1	2,709	1,288	47.6	-103	19	2.5
··25~29세	3,637	2,509	69.0	3,585	2,556	71.3	-52	47	2.3
30~39세	6,965	5,200	74.7	6,844	5,298	77.4	-121	98	2.7
40~49세	8,154	6,333	77.7	8,074	6,325	78.3	-80	-8	0.6
50~59세	8,549	6,455	75.5	8,586	6,637	77.3	37	182	1.8
60세이상	12,694	5,662	44.6	13,234	6,115	46.2	541	454	1.6
· 60~64세	4,058	2,470	60.9	4,153	2,641	63.6	95	171	2.7
· 65~69세	2,915	1,474	50.6	3,093	1,611	52.1	178	137	1.5
··65세이상	8,636	3,192	37.0	9,082	3,475	38.3	446	283	1.3
··70세이상	5,722	1,718	30.0	5,989	1,863	31.1	268	146	1.1
< 남 자 >	22,204	15,682	70.6	22,273	16,085	72.2	68	403	1.6
15~19세	1,165	72	6.2	1,131	78	6.9	-34	6	0.7
20~29세	3,204	1,779	55.5	3,129	1,862	59.5	-75	83	4.0
30~39세	3,639	3,190	87.7	3,579	3,180	88.8	-60	-10	1.1
40~49세	4,152	3,765	90.7	4,107	3,751	91.3	-45	-14	0.6
50~59세	4,292	3,694	86.1	4,310	3,767	87.4	18	73	1.3
60세이상	5,752	3,182	55.3	6,016	3,448	57.3	264	266	2.0
< 여 자 >	22,900	11,920	52.1	22,998	12,325	53.6	98	404	1.5
15~19세	1,128	103	9.2	1,107	113	10.2	-22	10	1.0
20~29세	3,244	1,999	61.6	3,164	1,982	62.6	-80	-18	1.0
30~39세	3,326	2,010	60.4	3,265	2,118	64.9	-61	108	4.5
40~49세	4,003	2,567	64.1	3,968	2,574	64.9	-35	7	0.8
50~59세	4,257	2,761	64.9	4,276	2,870	67.1	19	110	2.2
60세이상	6,942	2,479	35.7	7,218	2,667	37.0	277	188	1.3

## 다. 산업별 취업자

□ 산업별 취업자의 전년동월대비 증감을 살펴보면

- 제조업(24만명, 5.6%), 보건업및사회복지서비스업(12만 3천명, 4.6%), 농림어업(9만명, 5.7%) 등에서 증가하였으나,
- 협회및단체,수리및기타개인서비스업(-3만 9천명, -3.3%), 건설업(-2만 2천명, -1.0%), 도매및소매업(-1만 4천명, -0.4%) 등에서 감소하였음

### < 산업별 취업자 >

(단위: 천명, %, 전년동월대비)

	2021. 8			2022. 7			2022. 8			
	구성비	증감		구성비	증감		구성비	증감	증감률	
< 전 체 >	27,603	100.0	518	28,475	100.0	826	28,410	100.0	807	2.9
○ 농 림 어 업	1,573	5.7	37	1,664	5.8	93	1,663	5.9	90	5.7
○ 제 조 업	4,289	15.5	-76	4,520	15.9	176	4,529	15.9	240	5.6
○ 건 설 업	2,149	7.8	123	2,137	7.5	16	2,126	7.5	-22	-1.0
○ 도매 및 소매업	3,342	12.1	-113	3,335	11.7	-10	3,329	11.7	-14	-0.4
○ 운수 및 창고업	1,580	5.7	107	1,679	5.9	83	1,655	5.8	75	4.7
○ 숙박 및 음식점업	2,125	7.7	-38	2,195	7.7	54	2,192	7.7	67	3.2
○ 정보통신업	917	3.3	75	992	3.5	95	990	3.5	72	7.9
○ 금융 및 보험업	792	2.9	22	782	2.7	-21	780	2.7	-12	-1.5
○ 부 동 산 업	545	2.0	35	548	1.9	16	549	1.9	4	0.8
○ 전문, 과학 및 기술서비스업	1,216	4.4	55	1,304	4.6	86	1,295	4.6	80	6.5
○ 사업시설관리, 사업지원 및 임대서비스업	1,410	5.1	48	1,401	4.9	-25	1,416	5.0	6	0.4
○ 공공행정, 국방 및 사회보장 행정	1,181	4.3	47	1,252	4.4	68	1,252	4.4	71	6.0
○ 교육 서비스업	1,845	6.7	51	1,942	6.8	84	1,907	6.7	62	3.4
○ 보건업 및 사회복지서비스업	2,663	9.6	243	2,766	9.7	130	2,786	9.8	123	4.6
○ 예술 스포츠 및 여가관련서비스업	472	1.7	-43	488	1.7	9	495	1.7	23	4.9
○ 협회및단체,수리및기타개인서비스업	1,153	4.2	-41	1,131	4.0	-23	1,114	3.9	-39	-3.3
○ 기타 <sup>1)</sup>	352	1.3	-14	339	1.2	-7	333	1.2	-19	-5.5

1) 기타는 광업, 전기·가스·증기및공기조절공급업, 수도·하수및폐기물처리원료재생업, 가구내 고용활동 및 달리 분류되지 않은 자가소비생산활동, 국제및외국기관의 합계임



## 라. 직업별 취업자

□ 직업별 취업자의 전년동월대비 증감을 살펴보면

- 전문가및관련종사자(29만 5천명, 5.3%), 서비스종사자(14만 8천명, 4.7%), 사무종사자(13만 7천명, 2.9%) 등에서 증가하였으나,
- 판매종사자(-7만 9천명, -2.8%), 기능원및관련기능종사자(-4만명, -1.6%)에서 감소하였음

### < 직업별 취업자 >

(단위: 천명, %, 전년동월대비)

	2021. 8			2022. 7			2022. 8			
	구성비	증감		구성비	증감		구성비	증감	증감률	
< 전 체 >	27,603	100.0	518	28,475	100.0	826	28,410	100.0	807	2.9
○ 관 리 자	381	1.4	-12	448	1.6	54	450	1.6	69	18.0
○ 전문가 및 관련 종사자	5,601	20.3	120	5,915	20.8	316	5,896	20.8	295	5.3
○ 사무종사자	4,726	17.1	64	4,874	17.1	112	4,863	17.1	137	2.9
○ 서비스종사자	3,148	11.4	104	3,298	11.6	140	3,296	11.6	148	4.7
○ 판매종사자	2,770	10.0	-107	2,685	9.4	-117	2,692	9.5	-79	-2.8
○ 농림어업숙련종사자	1,507	5.5	33	1,598	5.6	91	1,604	5.6	97	6.5
○ 기능원 및 관련 기능종사자	2,443	8.9	104	2,426	8.5	-8	2,403	8.5	-40	-1.6
○ 장치·기계조작 및 조립종사자	2,974	10.8	37	3,056	10.7	78	3,035	10.7	61	2.0
○ 단순노무종사자	4,052	14.7	176	4,176	14.7	159	4,172	14.7	120	3.0

## 마. 종사상 지위별 취업자

□ 종사상 지위별 취업자의 전년동월대비 증감을 살펴보면

- 임금근로자 중 상용근로자는 90만 7천명(6.1%) 증가하였으나, 임시근로자는 7만 8천명(-1.6%), 일용근로자는 9만 7천명(-7.8%) 각각 감소하였음
- \* 전체 취업자 중 상용근로자 비중은 55.6%로 전년동월대비 1.6%p 상승
- 비임금근로자 중 고용원 없는 자영업자는 8만 8천명(2.1%), 고용원 있는 자영업자는 5만 3천명(4.0%) 각각 증가하였으나, 무급가족종사자는 6만 5천명(-6.1%) 감소하였음

### < 종사상 지위별 취업자 >

(단위: 천명, %, 전년동월대비)

	2021. 8			2022. 7			2022. 8			
	구성비	증감		구성비	증감		구성비	증감	증감률	
< 전 체 >	27,603	100.0	518	28,475	100.0	826	28,410	100.0	807	2.9
○ 임금근로자	20,992	76.1	547	21,778	76.5	766	21,724	76.5	732	3.5
- 상용근로자	14,893	54.0	324	15,783	55.4	895	15,801	55.6	907	6.1
- 임시근로자	4,851	17.6	312	4,823	16.9	-52	4,773	16.8	-78	-1.6
- 일용근로자	1,248	4.5	-89	1,172	4.1	-77	1,151	4.0	-97	-7.8
○ 비임금근로자	6,610	23.9	-29	6,696	23.5	60	6,686	23.5	76	1.1
- 고용원 있는 자영업자	1,301	4.7	-61	1,352	4.7	78	1,354	4.8	53	4.0
- 고용원 없는 자영업자	4,249	15.4	56	4,339	15.2	49	4,336	15.3	88	2.1
- 무급가족종사자	1,060	3.8	-23	1,006	3.5	-67	996	3.5	-65	-6.1

## 바. 취업시간대별 취업자

□ 취업시간대별 취업자의 전년동월대비 증감을 살펴보면

- 36시간이상 취업자는 1,543만 9천명으로 101만 6천명(-6.2%) 감소하였으나, 36시간미만 취업자는 1,236만 9천명으로 184만 7천명(17.6%) 증가하였음

□ 주당 평균 취업시간은 36.4시간으로 전년동월대비 0.6시간 감소하였음

□ 주요 산업별 주당 평균 취업시간의 전년동월대비 증감을 살펴보면

- 제조업(38.2시간)에서 1.2시간, 도소매·숙박음식점업(40.4시간)에서 0.1시간 각각 감소하였으나, 건설업(36.7시간)에서 0.1시간 증가하였음

### < 취업시간대별 취업자\* >

(단위: 천명, 시간, %, 전년동월대비)

	2021. 8			2022. 7			2022. 8			
		구성비	증감		구성비	증감		구성비	증감	증감률
< 전 체 >	27,603	100.0	518	28,475	100.0	826	28,410	100.0	807	2.9
○ 36시간미만	10,522	38.1	4,126	5,972	21.0	-18	12,369	43.5	1,847	17.6
1~17시간	2,342	8.5	68	2,189	7.7	-8	2,403	8.5	62	2.6
18~35시간	8,181	29.6	4,058	3,784	13.3	-10	9,966	35.1	1,785	21.8
○ 36시간이상	16,455	59.6	-3,387	22,066	77.5	914	15,439	54.3	-1,016	-6.2
36~52시간	13,523	49.0	-3,164	18,745	65.8	826	12,625	44.4	-899	-6.6
53시간이상	2,932	10.6	-223	3,321	11.7	88	2,815	9.9	-118	-4.0
○ 일 시 휴 직	625	2.3	-221	436	1.5	-69	602	2.1	-24	-3.8
○ 주당 평균 취업시간		37.0	-1.3		39.6	0.3		36.4	-0.6	-1.6
- 제 조 업		39.4	-1.2		42.5	0.2		38.2	-1.2	-3.0
- 건 설 업		36.6	0.6		39.3	0.5		36.7	0.1	0.3
- 도소매·숙박음식점업		40.5	-1.2		42.1	0.3		40.4	-0.1	-0.2

\* 취업시간대별 취업자수는 조사대상주간에 공휴일이 주중 또는 주말에 포함되는지에 따라 영향을 받음

### 3. 실업자 동향

#### 가. 실업자 및 실업률

- 2022년 8월 실업자는 61만 5천명으로 전년동월대비 12만 9천명(-17.4%) 감소하였음
- 성별로 보면 남자는 34만명으로 전년동월대비 9만 6천명(-22.0%) 감소하였고, 여자는 27만 4천명으로 3만 3천명(-10.7%) 감소하였음
- 실업률은 2.1%로 전년동월대비 0.5%p 하락하였음
- 성별로 보면 남자는 2.1%로 전년동월대비 0.6%p 하락하였고, 여자는 2.2%로 0.3%p 하락하였음
- 계절조정 실업률은 2.5%로 전월대비 0.4%p 하락하였음

	'21. 8월	'22. 4월	5월	6월	7월	8월
실업자(천명)	744	864	889	888	836	615
(전년동월대비 증감, 천명)	(-120)	(-283)	(-259)	(-205)	(-84)	(-129)
실업률(%)	2.6	3.0	3.0	3.0	2.9	2.1
(전년동월대비 증감, %p)	(-0.5)	(-1.0)	(-1.0)	(-0.8)	(-0.3)	(-0.5)
계절조정 실업률(%)	3.1	2.7	2.8	2.9	2.9	2.5

#### < 실업자 및 실업률 >

(단위: 천명, %, %p, 전년동월대비)

	2021. 8		2022. 7		2022. 8		
	증 감	증 감	증 감	증 감	증 감	증감률	
< 실업자 >	744	-120	836	-84	615	-129	-17.4
남자	437	-47	476	-61	340	-96	-22.0
여자	307	-73	361	-22	274	-33	-10.7
< 실업률 >	2.6	-0.5	2.9	-0.3	2.1	-0.5	-
(계절조정)	(3.1)		(2.9)		(2.5)		
남자	2.7	-0.3	2.9	-0.4	2.1	-0.6	-
(계절조정)	(3.1)		(2.9)		(2.4)		
여자	2.5	-0.7	2.8	-0.3	2.2	-0.3	-
(계절조정)	(3.0)		(3.0)		(2.6)		

## 나. 연령계층별, 교육정도별 실업자 및 실업률

□ 연령계층별 실업자 및 실업률의 전년동월대비 증감을 살펴보면

- 실업자는 60세이상(-4만 8천명, -43.6%), 50대(-3만 8천명, -31.1%), 40대(-1만 6천명, -13.8%) 등 모든 연령계층에서 감소하였음
- 실업률은 60세이상(-0.9%p), 50대(-0.6%p), 20대(-0.4%p) 등 모든 연령계층에서 하락하였음

\* 청년층(15~29세) 실업자는 전년동월대비 1만 4천명 감소, 실업률은 0.4%p 하락

### < 연령계층별 실업자 및 실업률 >

(단위: 천명, %, %p, 전년동월대비)

	2021. 8		2022. 7		2022. 8		증감률
		증감		증감		증감	
< 전 체 >	744 ( 2.6)	-120 (-0.5)	836 ( 2.9)	-84 (-0.3)	615 ( 2.1)	-129 (-0.5)	-17.4
15~29세	243 ( 5.8)	-73 (-1.9)	295 ( 6.8)	-12 (-0.4)	229 ( 5.4)	-14 (-0.4)	-5.8
· 15~19세	11 ( 5.9)	-4 (-2.1)	20 ( 9.3)	0 ( 0.2)	8 ( 4.0)	-3 (-1.9)	-28.2
· 20~29세	232 ( 5.8)	-70 (-1.9)	275 ( 6.6)	-13 (-0.5)	221 ( 5.4)	-11 (-0.4)	-4.8
· · 20~24세	81 ( 6.0)	-36 (-2.6)	94 ( 6.7)	1 (-0.1)	69 ( 5.1)	-11 (-0.9)	-14.1
· · 25~29세	152 ( 5.7)	-34 (-1.4)	181 ( 6.6)	-13 (-0.6)	152 ( 5.6)	0 (-0.1)	0.2
30~39세	152 ( 2.8)	-6 (-0.1)	167 ( 3.0)	6 ( 0.0)	139 ( 2.6)	-13 (-0.2)	-8.4
40~49세	116 ( 1.8)	-22 (-0.3)	137 ( 2.1)	-9 (-0.1)	100 ( 1.6)	-16 (-0.2)	-13.8
50~59세	123 ( 1.9)	-21 (-0.3)	118 ( 1.7)	-38 (-0.7)	85 ( 1.3)	-38 (-0.6)	-31.1
60세이상	111 ( 1.9)	1 (-0.1)	119 ( 1.9)	-31 (-0.7)	62 ( 1.0)	-48 (-0.9)	-43.6
· 60~64세	73 ( 2.9)	9 ( 0.3)	61 ( 2.3)	-30 (-1.2)	35 ( 1.3)	-38 (-1.6)	-52.1
· 65세이상	38 ( 1.2)	-9 (-0.3)	58 ( 1.7)	-1 (-0.2)	27 ( 0.8)	-10 (-0.4)	-27.3

※ ( )는 실업률

□ 교육정도별 실업자 및 실업률의 전년동월대비 증감을 살펴보면

- 실업자는 대졸이상에서 5만 9천명(-16.2%), 중졸이하에서 4만명(-50.8%), 고졸에서 3만명(-9.9%) 각각 감소하였음
- 실업률은 중졸이하에서 1.0%p, 대졸이상에서 0.6%p, 고졸에서 0.3%p 각각 하락하였음

### < 교육정도별 실업자 및 실업률 >

(단위: 천명, %, %p, 전년동월대비)

	2021. 8		2022. 7		2022. 8		증감률
		증감		증감		증감	
< 전 체 >	744 ( 2.6)	-120 (-0.5)	836 ( 2.9)	-84 (-0.3)	615 ( 2.1)	-129 (-0.5)	-17.4
중 졸 이 하	79 ( 2.0)	-21 (-0.5)	84 ( 2.1)	-25 (-0.6)	39 ( 1.0)	-40 (-1.0)	-50.8
고 졸	299 ( 2.8)	-83 (-0.8)	362 ( 3.3)	-23 (-0.3)	269 ( 2.5)	-30 (-0.3)	-9.9
대 졸 이 상	366 ( 2.7)	-16 (-0.2)	391 ( 2.7)	-36 (-0.4)	306 ( 2.1)	-59 (-0.6)	-16.2

※ ( )는 실업률

## 다. 취업경험 유무별 실업자

□ 과거 취업경험 유무별 실업자의 전년동월대비 증감을 살펴보면

- 취업 무경험 실업자는 4만명으로 5천명(-11.2%) 감소하였고, 취업 유경험 실업자는 57만 5천명으로 12만 4천명(-17.8%) 감소하였음

### < 취업경험 유무별 실업자 >

(단위: 천명, %, 전년동월대비)

	2021. 8		2022. 7		2022. 8		
	증감	증감률	증감	증감률	증감	증감률	증감률
< 전 체 >	744	-120	836	-84	615	-129	-17.4
취업 무경험	45	-10	50	-3	40	-5	-11.2
취업 유경험	699	-111	787	-81	575	-124	-17.8
< 남 자 >	437	-47	476	-61	340	-96	-22.0
취업 무경험	28	-4	29	-8	26	-2	-6.7
취업 유경험	408	-43	447	-53	314	-94	-23.1
< 여 자 >	307	-73	361	-22	274	-33	-10.7
취업 무경험	17	-6	21	5	13	-3	-19.4
취업 유경험	291	-68	340	-28	261	-30	-10.3

## 4. 비경제활동인구

### 가. 성별 비경제활동인구

□ 2022년 8월 비경제활동인구는 1,624만 6천명으로 전년동월대비 51만 2천명(-3.1%) 감소하였음

- 성별로 보면 남자는 584만 7천명으로 전년동월대비 23만 9천명(-3.9%) 감소하였고, 여자는 1,039만 9천명으로 27만 3천명(-2.6%) 감소하였음

### < 성별 비경제활동인구 >

(단위: 천명, %, 전년동월대비)

	2021. 8			2022. 7			2022. 8			
	구성비	증감	증감률	구성비	증감	증감률	구성비	증감	증감률	증감률
< 전 체 >	16,758	100.0	-106	15,947	100.0	-575	16,246	100.0	-512	-3.1
남 자	6,085	36.3	-8	5,711	35.8	-288	5,847	36.0	-239	-3.9
여 자	10,672	63.7	-98	10,236	64.2	-287	10,399	64.0	-273	-2.6

## 나. 활동상태별 비경제활동인구

□ 활동상태별 비경제활동인구의 전년동월대비 증감을 살펴보면

- 연로(7만 4천명, 3.1%), 심신장애(1만 6천명, 3.7%)에서 증가하였으나, 쉬었음(-16만 6천명, -6.9%), 육아(-15만 9천명, -14.1%) 등에서 감소하였음
- 취업준비자는 79만 8천명으로 전년동월대비 7만 6천명(-8.7%) 감소하였음

### < 활동상태별 비경제활동인구 >

(단위: 천명, %, 전년동월대비)

	2021. 8			2022. 7			2022. 8			
	구상비	증감		구상비	증감		구상비	증감	증감률	
< 전 체 >	16,758	100.0	-106	15,947	100.0	-575	16,246	100.0	-512	-3.1
육 아	1,128	6.7	-70	965	6.1	-142	969	6.0	-159	-14.1
가 사	5,963	35.6	-11	5,851	36.7	-56	5,953	36.6	-10	-0.2
재학·수강 등 <sup>1)</sup>	3,429	20.5	-131	3,234	20.3	-145	3,274	20.2	-155	-4.5
연 로	2,408	14.4	146	2,478	15.5	104	2,482	15.3	74	3.1
심신장애	441	2.6	-5	438	2.7	-10	458	2.8	16	3.7
기 타 <sup>2)</sup>	3,389	20.2	-35	2,981	18.7	-326	3,111	19.1	-278	-8.2
- 쉬 었 음	2,404	14.3	-58	2,152	13.5	-183	2,239	13.8	-166	-6.9
※ 취업준비자 <sup>3)</sup>	874	5.2	53	772	4.8	-105	798	4.9	-76	-8.7

1) 정규교육기관 재학, 입시학원 수강, 취업을 위한 학원·기관 수강 등을 포함

2) 학원·기관 수강 외 취업준비, 진학준비, 군입대 대기, 쉬었음 등을 포함

3) '재학·수강 등' 중 취업을 위한 학원·기관 수강과 '기타' 중 학원·기관 수강 외 취업준비의 합계임

## 다. 연령계층별 '쉬었음' 인구

- 비경제활동인구 중 연령계층별 '쉬었음' 인구는 전년동월대비 30대 (-6만 4천명, -20.1%), 20대(-6만 3천명, -15.1%) 등에서 감소하였으나, 40대(8천명, 2.9%)에서 증가하였음

### < 연령계층별 '쉬었음' 인구 >

(단위: 천명, %, 전년동월대비)

	2021. 8			2022. 7			2022. 8			
		구성비	증감		구성비	증감		구성비	증감	증감률
< 전 체 >	2,404	100.0	-58	2,152	100.0	-183	2,239	100.0	-166	-6.9
15~29세	445	18.5	-22	361	16.8	-38	382	17.0	-64	-14.3
· 15~19세	26	1.1	-5	23	1.0	2	26	1.2	0	-0.8
· 20~29세	419	17.4	-18	339	15.7	-40	356	15.9	-63	-15.1
30~39세	318	13.2	19	243	11.3	-48	254	11.3	-64	-20.1
40~49세	263	10.9	-27	260	12.1	-6	270	12.1	8	2.9
50~59세	419	17.4	-51	375	17.4	-42	383	17.1	-36	-8.6
60세 이상	960	39.9	23	913	42.4	-48	951	42.5	-9	-1.0

## 라. 구직단념자

- 비경제활동인구 중 구직단념자는 46만 7천명으로 전년동월대비 18만명 감소하였음

### < 비경제활동인구 중 구직단념자 >

(단위: 천명)

	2021. 8	2022. 4	2022. 5	2022. 6	2022. 7	2022. 8
구직단념자	646	431	424	435	445	467
(증감)	(-36)	(-205)	(-188)	(-149)	(-188)	(-180)

- 1) 구직단념자는 비경제활동인구 중 취업을 희망하고 취업이 가능하였으나, 노동시장적 사유로 일자리를 구하지 않은 자 중 지난 1년 내 구직경험이 있었던 자를 의미
- 2) 고용보조지표 작성을 위해 구직단념자의 조건 중 취업희망과 취업가능성의 개념을 확대·변경하게 되어 2014년 이전 자료와 비교시 유의

## 참고

### □ 고용보조지표

- 2022년 8월 전체 고용보조지표3(확장실업률)은 9.8%로 전년동월대비 2.5%p 하락하였음
- 청년층 고용보조지표3(확장실업률)은 18.1%로 3.6%p 하락하였음

#### < 고용보조지표(Labor Underutilization Indicator)\* >

(단위: %, 천명)

		고용 보조지표1	시간관련 추가취업 가능자	고용 보조지표2	잠재경제 활동인구	고용 보조지표3 (확장실업률)**
전 체	'21. 8월	6.5	1,095	8.7	1,892	12.3
	'22. 8월	5.0	829	7.1	1,555	9.8
청년층 (15~29세)	'21. 8월	9.2	144	18.7	666	21.7
	'22. 8월	8.1	115	15.7	524	18.1

\* Labor Underutilization Indicator는 '노동저활용지표'로 직역됨

\*\* '고용보조지표3'은 실업률을 보완하는 보조지표로서 가장 포괄범위가 넓어 '확장실업률'로 지칭함

### □ '1시간무급가족종사자' 기준의 고용 현황 (2022년 8월)

(단위: 천명, %, %p)

	경제활동인구	취업자	실업자	비경제 활동인구	실업률	고용률
1시간기준(참고)	29,185	28,572	613	16,086	2.1	63.1
18시간기준(공식)	29,025	28,410	615	16,246	2.1	62.8
차이(참고-공식)	160	162	-1	-160	0.0	0.3

\* 국제 기준의 무급가족종사자 범위 확대(2013.10월)에 따라 2015.1월 자료부터 현행 공식 기준인 18시간 무급가족종사자와 함께 1시간무급가족종사자를 참고지표로 제공

### □ 주요국의 고용률 및 실업률

- 주요국의 15~64세(OECD비교기준) 고용률

(단위: %, 원계열)

	'21. 8월	'22. 4월	5월	6월	7월	8월
한 국	66.9	68.4	69.2	69.1	69.1	68.9
미 국	69.7	71.2	71.5	71.6	71.8	71.5
일 본	78.1	78.7	78.6	78.7	78.9	-

- 주요국의 실업률

(단위: %, 원계열)

	'21. 8월	'22. 4월	5월	6월	7월	8월
한 국	2.6 ( 5.8)	3.0 ( 7.4)	3.0 ( 7.2)	3.0 ( 6.9)	2.9 ( 6.8)	2.1 ( 5.4)
미 국	5.3 ( 9.6)	3.3 ( 7.2)	3.4 ( 7.8)	3.8 ( 9.4)	3.8 ( 8.5)	3.8 ( 7.9)
일 본	2.8 ( 4.5)	2.7 ( 4.7)	2.8 ( 4.2)	2.7 ( 4.4)	2.5 ( 3.9)	-

\* ( )는 청년층 실업률, 한국 15~29세, 미국 16~24세, 일본 15~24세



### < 시도별 고용률 및 실업률 >

(단위: %, %p)

	고용률			실업률		
	2021. 8	2022. 8	전년동월차	2021. 8	2022. 8	전년동월차
전 국	61.2 (66.9)	62.8 (68.9)	1.6	2.6	2.1	-0.5
서 울	59.2 (66.5)	60.7 (68.7)	1.5	4.0	2.3	-1.7
부 산	57.3 (65.0)	58.0 (66.2)	0.7	2.3	2.3	0.0
대 구	58.7 (66.0)	59.7 (67.4)	1.0	2.8	2.2	-0.6
인 천	61.9 (67.6)	63.3 (69.8)	1.4	2.8	2.6	-0.2
광 주	58.7 (63.7)	59.0 (64.5)	0.3	2.5	1.8	-0.7
대 전	62.1 (67.7)	62.2 (68.4)	0.1	1.9	1.8	-0.1
울 산	58.1 (63.1)	60.0 (65.2)	1.9	2.2	2.4	0.2
세 종	63.6 (66.8)	64.7 (68.1)	1.1	1.3	1.7	0.4
경 기	61.7 (67.3)	64.5 (70.3)	2.8	2.7	2.2	-0.5
강 원	63.8 (68.8)	64.0 (68.5)	0.2	2.2	2.1	-0.1
충 북	64.5 (70.5)	65.9 (71.8)	1.4	1.7	1.5	-0.2
충 남	64.9 (69.2)	66.4 (70.8)	1.5	1.1	1.3	0.2
전 북	62.3 (66.4)	63.2 (67.2)	0.9	1.6	1.7	0.1
전 남	65.6 (69.8)	67.0 (71.4)	1.4	1.3	1.7	0.4
경 북	62.0 (66.0)	64.0 (68.6)	2.0	1.5	1.4	-0.1
경 남	61.4 (65.9)	61.1 (66.0)	-0.3	3.1	2.6	-0.5
제 주	67.0 (71.2)	70.3 (74.9)	3.3	1.9	1.5	-0.4

※ ( )는 15~64세(OECD비교기준) 고용률



## 통 계 표

1. 경제활동인구 총괄 .....	23
1-1. 연령별 경제활동인구 총괄 .....	25
1-2. 성별 경제활동인구 총괄 .....	37
2. 연령계층별 취업자 .....	41
3. 산업별 취업자 .....	43
4. 직업별 취업자 .....	47
5. 종사상 지위별 취업자 .....	49
6. 취업시간대별 취업자 .....	51
7. 연령계층별 고용률 .....	53
8. 연령계층별 실업자 .....	55
9. 연령계층별 실업률 .....	57
10. 교육정도별 실업자 및 실업률 .....	59
11. 경제활동인구(계절조정) 총괄 .....	61
12. 고용보조지표 .....	63
13. 시도별 경제활동인구 총괄 .....	64

# 1. 전체 경제활동인구 총괄

(단위: 천명)

	15세 이상 인구					경제활동 참가율 (%)	고용률 <sup>1)</sup> (%)	실업률 <sup>2)</sup> (%)
	경제 활동 인구				비 경제 활동인구			
	취업자	실업자	활동인구					
2017	43,931	27,748	26,725	1,023	16,183	63.2	60.8	3.7
2018	44,182	27,895	26,822	1,073	16,287	63.1	60.7	3.8
2019	44,504	28,186	27,123	1,063	16,318	63.3	60.9	3.8
2020	44,785	28,012	26,904	1,108	16,773	62.5	60.1	4.0
2021	45,080	28,310	27,273	1,037	16,770	62.8	60.5	3.7
2020.2/4	44,752	28,075	26,849	1,226	16,677	62.7	60.0	4.4 (4.1)
3/4	44,812	28,068	27,068	1,001	16,744	62.6	60.4	3.6 (3.9)
4/4	44,884	27,995	26,952	1,043	16,889	62.4	60.0	3.7 (4.3)
2021.1/4	44,987	27,748	26,369	1,380	17,239	61.7	58.6	5.0 (4.3)
2/4	45,048	28,596	27,467	1,129	16,452	63.5	61.0	3.9 (3.7)
3/4	45,106	28,451	27,645	807	16,655	63.1	61.3	2.8 (3.1)
4/4	45,178	28,445	27,611	833	16,734	63.0	61.1	2.9 (3.4)
2022.1/4	45,211	28,360	27,369	990	16,851	62.7	60.5	3.5 (3.0)
2/4	45,242	29,227	28,347	880	16,015	64.6	62.7	3.0 (2.8)
2020. 7	44,795	28,244	27,106	1,138	16,551	63.1	60.5	4.0 (4.2)
8	44,813	27,949	27,085	864	16,864	62.4	60.4	3.1 (3.6)
9	44,829	28,012	27,012	1,000	16,817	62.5	60.3	3.6 (4.1)
10	44,852	28,116	27,088	1,028	16,736	62.7	60.4	3.7 (4.3)
11	44,884	28,208	27,241	967	16,675	62.8	60.7	3.4 (4.2)
12	44,916	27,661	26,526	1,135	17,255	61.6	59.1	4.1 (4.5)
2021. 1	44,968	27,388	25,818	1,570	17,580	60.9	57.4	5.7 (5.2)
2	44,987	27,718	26,365	1,353	17,269	61.6	58.6	4.9 (3.9)
3	45,007	28,138	26,923	1,215	16,869	62.5	59.8	4.3 (3.8)
4	45,027	28,361	27,214	1,147	16,667	63.0	60.4	4.0 (3.7)
5	45,049	28,698	27,550	1,148	16,351	63.7	61.2	4.0 (3.7)
6	45,068	28,730	27,637	1,093	16,339	63.7	61.3	3.8 (3.6)
7	45,090	28,568	27,648	920	16,522	63.4	61.3	3.2 (3.3)
8	45,104	28,346	27,603	744	16,758	62.8	61.2	2.6 (3.1)
9	45,124	28,439	27,683	756	16,685	63.0	61.3	2.7 (3.1)
10	45,148	28,528	27,741	788	16,620	63.2	61.4	2.8 (3.2)
11	45,181	28,528	27,795	734	16,653	63.1	61.5	2.6 (3.2)
12	45,206	28,278	27,298	979	16,929	62.6	60.4	3.5 (3.8)
2022. 1	45,200	28,096	26,953	1,143	17,104	62.2	59.6	4.1 (3.6)
2	45,213	28,356	27,402	954	16,857	62.7	60.6	3.4 (2.7)
3	45,219	28,627	27,754	873	16,592	63.3	61.4	3.0 (2.7)
4	45,233	28,942	28,078	864	16,291	64.0	62.1	3.0 (2.7)
5	45,245	29,374	28,485	889	15,871	64.9	63.0	3.0 (2.8)
6	45,249	29,366	28,478	888	15,882	64.9	62.9	3.0 (2.9)
7	45,258	29,311	28,475	836	15,947	64.8	62.9	2.9 (2.9)
8	45,270	29,025	28,410	615	16,246	64.1	62.8	2.1 (2.5)

주: 1) 취업자/15세이상인구 × 100

2) 실업자/경제활동인구 × 100, ( )내는 계절조정 실업률

# 1. 전체 경제활동인구 총괄 증감

(단위: 전년대비, 천명)

	15세 이상 인구					경제활동 참가율 (%p)	고용률 (%p)	실업률 (%p)
	경제 활동 인구				비 경제 활동인구			
		취업자	실업자					
2017	325	329	316	14	-5	0.3	0.2	0.0
2018	252	148	97	50	104	-0.1	-0.1	0.1
2019	322	291	301	-10	31	0.2	0.2	0.0
2020	281	-174	-218	45	455	-0.8	-0.8	0.2
2021	295	298	369	-71	-3	0.3	0.4	-0.3
2020.2/4	286	-357	-407	50	643	-1.2	-1.3	0.3
3/4	263	-260	-314	54	523	-1.0	-1.1	0.3
4/4	255	-288	-441	153	543	-1.0	-1.4	0.6
2021.1/4	296	-163	-380	218	458	-0.8	-1.3	0.8
2/4	296	521	618	-97	-225	0.8	1.0	-0.5
3/4	294	383	577	-194	-89	0.5	0.9	-0.8
4/4	295	450	660	-210	-155	0.6	1.1	-0.8
2022.1/4	223	611	1,001	-389	-388	1.0	1.9	-1.5
2/4	194	631	880	-249	-437	1.1	1.7	-0.9
2020. 7	265	-236	-277	41	502	-0.9	-1.0	0.1
8	267	-267	-274	6	534	-0.9	-1.0	0.1
9	256	-276	-392	116	532	-1.0	-1.2	0.5
10	251	-257	-421	164	508	-0.9	-1.3	0.7
11	259	-172	-273	101	431	-0.8	-1.0	0.3
12	255	-434	-628	194	690	-1.3	-1.7	0.7
2021. 1	303	-564	-982	417	867	-1.7	-2.6	1.6
2	289	-273	-473	201	562	-1.0	-1.4	0.8
3	295	349	314	36	-54	0.3	0.3	0.1
4	303	627	652	-25	-324	1.0	1.0	-0.2
5	293	489	619	-130	-196	0.7	1.0	-0.5
6	293	447	582	-136	-154	0.5	0.9	-0.5
7	295	325	542	-218	-30	0.3	0.8	-0.8
8	292	398	518	-120	-106	0.4	0.8	-0.5
9	295	427	671	-244	-132	0.5	1.0	-0.9
10	296	412	652	-241	-116	0.5	1.0	-0.9
11	298	320	553	-233	-23	0.3	0.8	-0.8
12	290	617	773	-156	-327	1.0	1.3	-0.6
2022. 1	232	708	1,135	-427	-476	1.3	2.2	-1.6
2	225	638	1,037	-399	-412	1.1	2.0	-1.5
3	212	489	831	-342	-277	0.8	1.6	-1.3
4	206	582	865	-283	-376	1.0	1.7	-1.0
5	196	676	935	-259	-480	1.2	1.8	-1.0
6	180	636	841	-205	-456	1.2	1.6	-0.8
7	168	743	826	-84	-575	1.4	1.6	-0.3
8	166	678	807	-129	-512	1.3	1.6	-0.5

### 1-1. 연령별 경제활동인구 총괄(15~64세)

(단위: 천명)

	인 구	경 제 활 동 인 구				비 경 제 활 동 인 구	경 제 활 동 참 가 율 (%)	고 용 률 <sup>1)</sup> (%)	실 업 률 <sup>2)</sup> (%)	
		취 업 자	실 업 자	비 경 제 활 동 인 구	실 업 률 <sup>2)</sup> (%)					
					취 업 자				실 업 자	실 업 률 <sup>2)</sup> (%)
2017	36,860	25,520	24,559	961	11,340	69.2	66.6	3.8		
2018	36,796	25,515	24,511	1,003	11,282	69.3	66.6	3.9		
2019	36,791	25,564	24,585	979	11,228	69.5	66.8	3.8		
2020	36,639	25,134	24,130	1,003	11,505	68.6	65.9	4.0		
2021	36,498	25,198	24,280	918	11,300	69.0	66.5	3.6		
2020.2/4	36,659	25,182	24,051	1,130	11,477	68.7	65.6	4.5	(4.1)	
3/4	36,610	25,068	24,123	945	11,542	68.5	65.9	3.8	(4.0)	
4/4	36,574	25,026	24,077	948	11,548	68.4	65.8	3.8	(4.3)	
2021.1/4	36,571	24,900	23,749	1,151	11,670	68.1	64.9	4.6	(4.3)	
2/4	36,525	25,419	24,367	1,052	11,106	69.6	66.7	4.1	(3.8)	
3/4	36,470	25,224	24,465	759	11,246	69.2	67.1	3.0	(3.2)	
4/4	36,426	25,250	24,541	709	11,177	69.3	67.4	2.8	(3.2)	
2022.1/4	36,347	25,288	24,496	792	11,059	69.6	67.4	3.1	(2.8)	
2/4	36,268	25,804	24,981	822	10,464	71.1	68.9	3.2	(2.9)	
2020. 7	36,628	25,253	24,191	1,062	11,375	68.9	66.0	4.2	(4.2)	
8	36,610	24,961	24,143	818	11,649	68.2	65.9	3.3	(3.7)	
9	36,591	24,990	24,036	954	11,601	68.3	65.7	3.8	(4.2)	
10	36,578	25,070	24,090	979	11,509	68.5	65.9	3.9	(4.3)	
11	36,573	25,175	24,252	923	11,398	68.8	66.3	3.7	(4.2)	
12	36,570	24,832	23,890	943	11,738	67.9	65.3	3.8	(4.3)	
2021. 1	36,587	24,681	23,532	1,149	11,906	67.5	64.3	4.7	(4.6)	
2	36,570	24,883	23,707	1,177	11,687	68.0	64.8	4.7	(4.2)	
3	36,555	25,137	24,008	1,129	11,418	68.8	65.7	4.5	(4.0)	
4	36,540	25,258	24,190	1,068	11,282	69.1	66.2	4.2	(3.8)	
5	36,526	25,488	24,422	1,066	11,038	69.8	66.9	4.2	(3.8)	
6	36,510	25,510	24,489	1,021	11,000	69.9	67.1	4.0	(3.7)	
7	36,493	25,358	24,498	860	11,135	69.5	67.1	3.4	(3.4)	
8	36,468	25,117	24,411	706	11,351	68.9	66.9	2.8	(3.2)	
9	36,449	25,198	24,487	711	11,251	69.1	67.2	2.8	(3.1)	
10	36,435	25,241	24,506	736	11,194	69.3	67.3	2.9	(3.2)	
11	36,429	25,298	24,604	694	11,131	69.4	67.5	2.7	(3.2)	
12	36,415	25,209	24,512	697	11,206	69.2	67.3	2.8	(3.1)	
2022. 1	36,374	25,137	24,358	780	11,237	69.1	67.0	3.1	(3.1)	
2	36,349	25,288	24,488	800	11,062	69.6	67.4	3.2	(2.8)	
3	36,319	25,439	24,642	798	10,880	70.0	67.8	3.1	(2.8)	
4	36,296	25,623	24,810	813	10,673	70.6	68.4	3.2	(2.9)	
5	36,271	25,920	25,090	830	10,351	71.5	69.2	3.2	(2.9)	
6	36,237	25,868	25,044	824	10,369	71.4	69.1	3.2	(2.9)	
7	36,211	25,803	25,025	778	10,408	71.3	69.1	3.0	(3.0)	
8	36,189	25,522	24,935	587	10,666	70.5	68.9	2.3	(2.7)	

주: 1) 취업자/인구 × 100

2) 실업자/경제활동인구 × 100, ( )내는 계절조정 실업률

### 1-1. 연령별 경제활동인구 총괄(15~64세) 증감

(단위: 전년대비, 천명)

	인 구	경 제 활 동 인 구				비 경 제 활 동 인 구	경 제 활 동 참 가 율 (%p)	고 용 률 (%p)	실 업 률 (%p)
		경 제 활 동 인 구		비 경 제 활 동 인 구					
		취 업 자	실 업 자						
2017	21	218	218	0	-197	0.5	0.5	0.0	
2018	-63	-5	-48	43	-58	0.1	0.0	0.1	
2019	-5	49	74	-25	-54	0.2	0.2	-0.1	
2020	-153	-430	-455	24	278	-0.9	-0.9	0.2	
2021	-141	65	150	-85	-205	0.4	0.6	-0.4	
2020.2/4	-155	-572	-589	17	417	-1.3	-1.3	0.2	
3/4	-187	-524	-568	43	338	-1.1	-1.2	0.3	
4/4	-189	-521	-647	125	333	-1.1	-1.5	0.6	
2021.1/4	-142	-359	-521	162	217	-0.7	-1.2	0.7	
2/4	-134	237	316	-79	-371	0.9	1.1	-0.4	
3/4	-140	157	342	-186	-296	0.7	1.2	-0.8	
4/4	-148	224	463	-239	-371	0.9	1.6	-1.0	
2022.1/4	-223	388	747	-359	-611	1.5	2.5	-1.5	
2/4	-257	385	614	-229	-642	1.5	2.2	-0.9	
2020. 7	-186	-513	-529	16	327	-1.1	-1.1	0.1	
8	-183	-524	-525	1	342	-1.1	-1.1	0.1	
9	-191	-536	-648	113	344	-1.1	-1.4	0.5	
10	-194	-506	-659	153	312	-1.1	-1.4	0.7	
11	-185	-411	-508	97	226	-0.8	-1.1	0.5	
12	-187	-648	-773	125	461	-1.4	-1.8	0.6	
2021. 1	-137	-705	-955	251	568	-1.6	-2.4	1.2	
2	-148	-464	-632	169	316	-1.0	-1.5	0.7	
3	-140	92	25	67	-232	0.5	0.3	0.3	
4	-130	318	315	3	-447	1.1	1.1	-0.1	
5	-137	198	309	-112	-335	0.8	1.1	-0.5	
6	-135	196	323	-127	-330	0.8	1.2	-0.5	
7	-136	105	307	-202	-241	0.6	1.1	-0.8	
8	-142	157	268	-112	-299	0.7	1.0	-0.5	
9	-141	208	451	-243	-349	0.8	1.5	-1.0	
10	-143	172	415	-244	-315	0.8	1.4	-1.0	
11	-144	123	353	-229	-267	0.6	1.2	-1.0	
12	-155	377	622	-246	-532	1.3	2.0	-1.0	
2022. 1	-213	456	826	-370	-669	1.6	2.7	-1.6	
2	-221	404	781	-377	-625	1.6	2.6	-1.5	
3	-236	303	634	-331	-538	1.2	2.1	-1.4	
4	-244	365	620	-255	-609	1.5	2.2	-1.0	
5	-255	432	667	-236	-687	1.7	2.3	-1.0	
6	-273	358	556	-197	-631	1.5	2.0	-0.8	
7	-282	445	527	-82	-726	1.8	2.0	-0.4	
8	-280	405	524	-119	-685	1.6	2.0	-0.5	

1-1. 연령별 경제활동인구 총괄(15~29세)

(단위: 천명)

	인 구					경제활동 참 가 율 (%)	고용률 <sup>1)</sup> (%)	실업률 <sup>2)</sup> (%)		
	경 제 활 동 인 구				비 경 제 활 동 인 구					
		취업자	실업자	합계						
2017	9,282	4,333	3,907	426	4,949	46.7	42.1	9.8		
2018	9,149	4,312	3,904	408	4,837	47.1	42.7	9.5		
2019	9,060	4,331	3,945	386	4,729	47.8	43.5	8.9		
2020	8,911	4,133	3,763	370	4,778	46.4	42.2	9.0		
2021	8,770	4,203	3,877	326	4,567	47.9	44.2	7.8		
2020. 2/4	8,931	4,141	3,724	417	4,790	46.4	41.7	10.1	(9.0)	
3/4	8,885	4,144	3,782	362	4,742	46.6	42.6	8.7	(9.6)	
4/4	8,849	4,048	3,717	332	4,801	45.7	42.0	8.2	(9.4)	
2021. 1/4	8,841	4,133	3,725	408	4,708	46.7	42.1	9.9	(9.1)	
2/4	8,798	4,304	3,900	404	4,494	48.9	44.3	9.4	(8.4)	
3/4	8,744	4,221	3,963	258	4,522	48.3	45.3	6.1	(6.7)	
4/4	8,697	4,155	3,922	234	4,542	47.8	45.1	5.6	(6.5)	
2022. 1/4	8,657	4,264	3,979	285	4,393	49.3	46.0	6.7	(6.1)	
2/4	8,592	4,376	4,062	314	4,216	50.9	47.3	7.2	(6.3)	
2020. 7	8,903	4,208	3,802	406	4,695	47.3	42.7	9.7	(9.9)	
8	8,886	4,127	3,811	316	4,758	46.4	42.9	7.7	(8.8)	
9	8,867	4,096	3,732	364	4,772	46.2	42.1	8.9	(10.0)	
10	8,855	4,089	3,748	341	4,766	46.2	42.3	8.3	(9.6)	
11	8,849	4,083	3,752	331	4,766	46.1	42.4	8.1	(9.5)	
12	8,844	3,974	3,651	322	4,871	44.9	41.3	8.1	(9.0)	
2021. 1	8,856	4,023	3,642	380	4,834	45.4	41.1	9.5	(9.8)	
2	8,841	4,131	3,715	416	4,710	46.7	42.0	10.1	(9.0)	
3	8,826	4,245	3,818	426	4,582	48.1	43.3	10.0	(8.5)	
4	8,812	4,257	3,832	425	4,555	48.3	43.5	10.0	(8.5)	
5	8,799	4,310	3,908	402	4,488	49.0	44.4	9.3	(8.6)	
6	8,784	4,345	3,959	386	4,439	49.5	45.1	8.9	(7.9)	
7	8,766	4,293	3,985	308	4,473	49.0	45.5	7.2	(7.3)	
8	8,742	4,197	3,954	243	4,545	48.0	45.2	5.8	(6.8)	
9	8,723	4,174	3,951	223	4,549	47.9	45.3	5.4	(6.2)	
10	8,707	4,161	3,927	234	4,547	47.8	45.1	5.6	(6.5)	
11	8,699	4,148	3,920	228	4,551	47.7	45.1	5.5	(6.5)	
12	8,684	4,156	3,917	239	4,528	47.9	45.1	5.7	(6.5)	
2022. 1	8,679	4,215	3,963	252	4,463	48.6	45.7	6.0	(6.1)	
2	8,659	4,273	3,978	295	4,386	49.3	45.9	6.9	(6.1)	
3	8,634	4,304	3,996	309	4,330	49.9	46.3	7.2	(6.0)	
4	8,615	4,340	4,018	322	4,275	50.4	46.6	7.4	(6.3)	
5	8,595	4,425	4,104	320	4,170	51.5	47.8	7.2	(6.7)	
6	8,567	4,364	4,064	300	4,204	50.9	47.4	6.9	(6.1)	
7	8,548	4,373	4,077	295	4,175	51.2	47.7	6.8	(6.8)	
8	8,531	4,264	4,035	229	4,268	50.0	47.3	5.4	(6.3)	

주: 1) 취업자/인구 × 100

2) 실업자/경제활동인구 × 100, ( )내는 계절조정 실업률



### 1-1. 연령별 경제활동인구 총괄(15~29세) 증감

(단위: 전년대비, 천명)

	인 구	경 제 활 동 인 구				비 경 제 활 동 인 구	경 제 활 동 참 가 율 (%p)	고 용 률 (%p)	실 업 률 (%p)
		경 제 활 동 인 구		비 경 제 활 동 인 구					
		취 업 자	실 업 자						
2017	-81	-1	-1	0	-80	0.4	0.4	0.0	
2018	-133	-21	-3	-18	-113	0.4	0.6	-0.3	
2019	-88	19	41	-22	-108	0.7	0.8	-0.6	
2020	-149	-198	-183	-16	49	-1.4	-1.3	0.1	
2021	-141	70	115	-45	-211	1.5	2.0	-1.2	
2020.2/4	-147	-248	-199	-49	101	-2.0	-1.5	-0.5	
3/4	-167	-185	-195	11	17	-1.2	-1.3	0.6	
4/4	-172	-240	-265	25	67	-1.8	-2.1	1.1	
2021.1/4	-137	-66	-103	37	-71	-0.1	-0.5	1.1	
2/4	-133	163	176	-13	-296	2.5	2.6	-0.7	
3/4	-142	78	182	-104	-219	1.7	2.7	-2.6	
4/4	-153	107	205	-98	-259	2.1	3.1	-2.6	
2022.1/4	-184	132	254	-122	-315	2.6	3.9	-3.2	
2/4	-206	72	162	-90	-278	2.0	3.0	-2.2	
2020. 7	-166	-224	-195	-28	58	-1.6	-1.4	-0.1	
8	-164	-163	-172	9	-1	-1.0	-1.1	0.5	
9	-172	-167	-218	51	-5	-1.0	-1.6	1.6	
10	-176	-217	-250	33	42	-1.5	-2.0	1.1	
11	-169	-212	-243	31	43	-1.5	-1.9	1.1	
12	-172	-289	-301	12	118	-2.4	-2.5	0.8	
2021. 1	-132	-262	-314	52	131	-2.3	-2.9	1.8	
2	-142	-107	-142	35	-35	-0.5	-0.9	1.1	
3	-136	172	148	24	-308	2.7	2.3	0.1	
4	-129	231	179	52	-359	3.3	2.6	0.7	
5	-136	114	138	-24	-250	2.0	2.2	-0.9	
6	-134	144	209	-65	-279	2.4	3.1	-1.8	
7	-137	85	184	-99	-222	1.7	2.8	-2.5	
8	-144	70	143	-73	-213	1.6	2.3	-1.9	
9	-144	78	219	-140	-223	1.7	3.2	-3.5	
10	-148	72	180	-108	-220	1.6	2.8	-2.7	
11	-150	66	168	-103	-216	1.6	2.7	-2.6	
12	-160	183	266	-84	-343	3.0	3.8	-2.4	
2022. 1	-178	193	321	-128	-370	3.2	4.6	-3.5	
2	-182	142	263	-121	-324	2.6	3.9	-3.2	
3	-192	60	177	-117	-252	1.8	3.0	-2.8	
4	-197	84	186	-103	-280	2.1	3.1	-2.6	
5	-204	114	196	-82	-318	2.5	3.4	-2.1	
6	-216	18	104	-86	-235	1.4	2.3	-2.0	
7	-218	80	92	-12	-298	2.2	2.2	-0.4	
8	-211	67	81	-14	-278	2.0	2.1	-0.4	

### 1-1. 연령별 경제활동인구 총괄(30~39세)

(단위: 천명)

	인 구	경 제 활 동 인 구				비 경 제 활 동 인 구	경 제 활 동 참 가 율 (%)	고 용 률 <sup>1)</sup> (%)	실 업 률 <sup>2)</sup> (%)	
		취업자	실업자	비 활 동 인 구	실업률 <sup>2)</sup>					
2017	7,494	5,833	5,643	190	1,661	77.8	75.3	3.3		
2018	7,378	5,777	5,582	195	1,600	78.3	75.7	3.4		
2019	7,273	5,719	5,529	190	1,554	78.6	76.0	3.3		
2020	7,128	5,558	5,364	195	1,569	78.0	75.3	3.5		
2021	6,984	5,434	5,257	177	1,551	77.8	75.3	3.3		
2020.2/4	7,147	5,575	5,367	207	1,572	78.0	75.1	3.7 (3.5)		
3/4	7,108	5,488	5,307	181	1,621	77.2	74.7	3.3 (3.5)		
4/4	7,071	5,518	5,306	211	1,553	78.0	75.0	3.8 (4.1)		
2021.1/4	7,035	5,473	5,249	225	1,562	77.8	74.6	4.1 (3.9)		
2/4	6,996	5,455	5,274	181	1,541	78.0	75.4	3.3 (3.1)		
3/4	6,965	5,382	5,232	149	1,584	77.3	75.1	2.8 (2.9)		
4/4	6,940	5,424	5,272	153	1,515	78.2	76.0	2.8 (3.0)		
2022.1/4	6,900	5,416	5,275	141	1,484	78.5	76.5	2.6 (2.5)		
2/4	6,866	5,463	5,293	170	1,403	79.6	77.1	3.1 (2.9)		
2020. 7	7,121	5,561	5,371	190	1,561	78.1	75.4	3.4 (3.5)		
8	7,108	5,446	5,288	157	1,663	76.6	74.4	2.9 (2.9)		
9	7,095	5,457	5,261	196	1,638	76.9	74.1	3.6 (3.9)		
10	7,083	5,496	5,276	220	1,587	77.6	74.5	4.0 (4.0)		
11	7,071	5,545	5,339	206	1,525	78.4	75.5	3.7 (4.0)		
12	7,059	5,512	5,304	208	1,547	78.1	75.1	3.8 (4.2)		
2021. 1	7,048	5,480	5,245	235	1,568	77.8	74.4	4.3 (4.4)		
2	7,035	5,480	5,263	217	1,555	77.9	74.8	4.0 (3.7)		
3	7,022	5,460	5,238	223	1,562	77.8	74.6	4.1 (3.7)		
4	7,009	5,460	5,263	197	1,549	77.9	75.1	3.6 (3.3)		
5	6,996	5,472	5,291	181	1,524	78.2	75.6	3.3 (3.1)		
6	6,983	5,433	5,268	165	1,551	77.8	75.4	3.0 (3.0)		
7	6,975	5,409	5,249	161	1,565	77.6	75.3	3.0 (3.1)		
8	6,965	5,352	5,200	152	1,614	76.8	74.7	2.8 (2.9)		
9	6,956	5,384	5,248	136	1,573	77.4	75.4	2.5 (2.8)		
10	6,948	5,413	5,252	161	1,535	77.9	75.6	3.0 (3.0)		
11	6,940	5,424	5,270	154	1,516	78.2	75.9	2.8 (3.0)		
12	6,931	5,436	5,293	143	1,496	78.4	76.4	2.6 (2.9)		
2022. 1	6,911	5,405	5,267	138	1,506	78.2	76.2	2.6 (2.6)		
2	6,900	5,418	5,278	141	1,481	78.5	76.5	2.6 (2.4)		
3	6,888	5,424	5,281	143	1,464	78.7	76.7	2.6 (2.4)		
4	6,877	5,460	5,296	164	1,417	79.4	77.0	3.0 (2.8)		
5	6,866	5,474	5,297	177	1,392	79.7	77.1	3.2 (3.0)		
6	6,854	5,454	5,286	168	1,400	79.6	77.1	3.1 (3.0)		
7	6,849	5,478	5,311	167	1,371	80.0	77.5	3.0 (3.1)		
8	6,844	5,437	5,298	139	1,407	79.4	77.4	2.6 (2.6)		

주: 1) 취업자/인구 × 100

2) 실업자/경제활동인구 × 100, ( )내는 계절조정 실업률

### 1-1. 연령별 경제활동인구 총괄(30~39세) 증감

(단위: 전년대비, 천명)

	인 구	경 제 활 동 인 구				비 경 제 활 동 인 구	경 제 활 동 참 가 율 (%p)	고 용 률 (%p)	실 업 률 (%p)
		경 제 활 동 인 구		비 경 제 활 동 인 구					
		취 업 자	실 업 자						
2017	-103	-23	-29	5	-80	0.7	0.6	0.2	
2018	-117	-55	-61	6	-61	0.5	0.4	0.1	
2019	-105	-58	-53	-5	-47	0.3	0.3	-0.1	
2020	-145	-161	-165	5	16	-0.6	-0.7	0.2	
2021	-144	-125	-107	-18	-19	-0.2	0.0	-0.2	
2020.2/4	-146	-197	-184	-13	51	-1.1	-1.0	-0.1	
3/4	-153	-229	-228	-1	77	-1.5	-1.5	0.1	
4/4	-153	-179	-227	47	26	-0.9	-1.6	0.9	
2021.1/4	-150	-181	-227	46	30	-0.9	-1.6	0.9	
2/4	-150	-119	-93	-26	-31	0.0	0.3	-0.4	
3/4	-143	-106	-74	-32	-37	0.1	0.4	-0.5	
4/4	-131	-93	-35	-59	-38	0.2	1.0	-1.0	
2022.1/4	-135	-58	27	-84	-78	0.7	1.9	-1.5	
2/4	-130	8	19	-11	-138	1.6	1.7	-0.2	
2020. 7	-152	-193	-170	-23	40	-1.0	-0.8	-0.3	
8	-152	-246	-230	-16	94	-1.8	-1.6	-0.1	
9	-153	-248	-284	35	95	-1.8	-2.4	0.8	
10	-153	-190	-240	50	36	-1.0	-1.7	1.0	
11	-153	-155	-194	39	2	-0.5	-1.1	0.8	
12	-153	-193	-246	54	39	-1.0	-1.9	1.1	
2021. 1	-150	-201	-273	72	52	-1.1	-2.3	1.4	
2	-151	-209	-238	29	58	-1.3	-1.7	0.7	
3	-151	-132	-170	38	-19	-0.2	-0.8	0.8	
4	-150	-97	-98	1	-53	0.3	0.2	0.1	
5	-151	-106	-69	-38	-45	0.1	0.6	-0.6	
6	-151	-155	-112	-43	5	-0.5	0.0	-0.7	
7	-147	-151	-122	-29	5	-0.5	-0.1	-0.4	
8	-143	-94	-88	-6	-49	0.2	0.3	-0.1	
9	-139	-73	-12	-61	-66	0.5	1.3	-1.1	
10	-135	-83	-24	-59	-52	0.3	1.1	-1.0	
11	-131	-121	-69	-52	-10	-0.2	0.4	-0.9	
12	-128	-76	-11	-65	-52	0.3	1.3	-1.2	
2022. 1	-137	-75	22	-97	-62	0.4	1.8	-1.7	
2	-135	-61	15	-76	-74	0.6	1.7	-1.4	
3	-134	-36	43	-79	-98	0.9	2.1	-1.5	
4	-132	0	33	-33	-132	1.5	1.9	-0.6	
5	-130	2	6	-4	-132	1.5	1.5	-0.1	
6	-129	22	18	3	-151	1.8	1.7	0.1	
7	-126	69	62	6	-194	2.4	2.2	0.0	
8	-121	85	98	-13	-206	2.6	2.7	-0.2	

### 1-1. 연령별 경제활동인구 총괄(40~49세)

(단위: 천명)

	인 구	경 제 활 동 인 구			비 경 제 활동인구	경제활동 참 가 율 (%)	고용률 <sup>1)</sup> (%)	실업률 <sup>2)</sup> (%)	
		취업자	실업자	비 활동인구					
2017	8,541	6,931	6,783	148	1,611	81.1	79.4	2.1	
2018	8,438	6,834	6,666	168	1,604	81.0	79.0	2.5	
2019	8,301	6,656	6,504	153	1,644	80.2	78.4	2.3	
2020	8,234	6,510	6,346	164	1,724	79.1	77.1	2.5	
2021	8,164	6,463	6,311	152	1,701	79.2	77.3	2.4	
2020.2/4	8,244	6,511	6,326	185	1,733	79.0	76.7	2.8	(2.6)
3/4	8,226	6,477	6,319	158	1,749	78.7	76.8	2.4	(2.5)
4/4	8,207	6,476	6,319	158	1,731	78.9	77.0	2.4	(2.7)
2021.1/4	8,190	6,441	6,265	176	1,749	78.6	76.5	2.7	(2.6)
2/4	8,170	6,499	6,324	175	1,671	79.6	77.4	2.7	(2.5)
3/4	8,154	6,461	6,333	128	1,694	79.2	77.7	2.0	(2.1)
4/4	8,142	6,451	6,321	130	1,691	79.2	77.6	2.0	(2.3)
2022.1/4	8,116	6,433	6,293	141	1,683	79.3	77.5	2.2	(2.1)
2/4	8,099	6,483	6,342	141	1,616	80.0	78.3	2.2	(2.0)
2020. 7	8,233	6,506	6,328	178	1,727	79.0	76.9	2.7	(2.7)
8	8,226	6,459	6,322	137	1,768	78.5	76.8	2.1	(2.2)
9	8,219	6,467	6,309	158	1,753	78.7	76.8	2.4	(2.6)
10	8,213	6,477	6,307	170	1,736	78.9	76.8	2.6	(2.8)
11	8,207	6,499	6,349	150	1,708	79.2	77.4	2.3	(2.7)
12	8,201	6,453	6,300	153	1,749	78.7	76.8	2.4	(2.7)
2021. 1	8,197	6,427	6,244	183	1,770	78.4	76.2	2.8	(2.9)
2	8,190	6,433	6,260	173	1,757	78.5	76.4	2.7	(2.4)
3	8,183	6,464	6,291	173	1,719	79.0	76.9	2.7	(2.4)
4	8,176	6,471	6,301	170	1,705	79.1	77.1	2.6	(2.4)
5	8,170	6,512	6,327	186	1,657	79.7	77.4	2.9	(2.6)
6	8,163	6,514	6,345	169	1,649	79.8	77.7	2.6	(2.5)
7	8,159	6,485	6,339	146	1,674	79.5	77.7	2.2	(2.2)
8	8,154	6,448	6,333	116	1,706	79.1	77.7	1.8	(1.9)
9	8,150	6,449	6,327	123	1,701	79.1	77.6	1.9	(2.1)
10	8,146	6,462	6,327	134	1,684	79.3	77.7	2.1	(2.2)
11	8,143	6,454	6,322	132	1,689	79.3	77.6	2.0	(2.3)
12	8,139	6,437	6,313	124	1,701	79.1	77.6	1.9	(2.2)
2022. 1	8,122	6,416	6,269	147	1,706	79.0	77.2	2.3	(2.3)
2	8,116	6,439	6,297	143	1,677	79.3	77.6	2.2	(2.0)
3	8,110	6,445	6,312	133	1,665	79.5	77.8	2.1	(1.9)
4	8,105	6,451	6,315	136	1,654	79.6	77.9	2.1	(1.9)
5	8,099	6,502	6,363	139	1,598	80.3	78.6	2.1	(1.9)
6	8,093	6,495	6,347	148	1,598	80.3	78.4	2.3	(2.2)
7	8,084	6,474	6,337	137	1,609	80.1	78.4	2.1	(2.1)
8	8,074	6,425	6,325	100	1,650	79.6	78.3	1.6	(1.6)

주: 1) 취업자/인구 × 100

2) 실업자/경제활동인구 × 100, ( )내는 계절조정 실업률

### 1-1. 연령별 경제활동인구 총괄(40~49세) 증감

(단위: 전년대비, 천명)

	인 구	경 제 활 동 인 구				비 경 제 활 동 인 구	경 제 활 동 참 가 율 (%p)	고 용 률 (%p)	실 업 률 (%p)
		경 제 활 동 인 구		비 경 제 활 동 인 구					
		취 업 자	실 업 자						
2017	-80	-50	-50	-1	-30	0.1	0.1	0.0	
2018	-104	-97	-117	20	-7	-0.1	-0.4	0.4	
2019	-137	-178	-162	-15	41	-0.8	-0.6	-0.2	
2020	-67	-147	-158	11	80	-1.1	-1.3	0.2	
2021	-70	-47	-35	-12	-23	0.1	0.2	-0.1	
2020.2/4	-61	-163	-186	22	103	-1.4	-1.7	0.4	
3/4	-58	-157	-174	17	100	-1.4	-1.6	0.3	
4/4	-64	-144	-170	26	80	-1.1	-1.4	0.4	
2021.1/4	-68	-133	-154	21	65	-1.0	-1.2	0.3	
2/4	-75	-12	-2	-10	-63	0.6	0.7	-0.1	
3/4	-72	-16	13	-30	-56	0.5	0.9	-0.4	
4/4	-65	-25	2	-28	-40	0.3	0.6	-0.4	
2022.1/4	-74	-8	27	-35	-66	0.7	1.0	-0.5	
2/4	-71	-17	18	-34	-54	0.4	0.9	-0.5	
2020. 7	-55	-140	-164	25	85	-1.2	-1.4	0.4	
8	-57	-171	-182	11	114	-1.5	-1.7	0.2	
9	-60	-161	-176	15	101	-1.3	-1.5	0.2	
10	-62	-149	-192	43	86	-1.2	-1.7	0.7	
11	-64	-126	-135	9	62	-0.9	-1.0	0.2	
12	-66	-158	-183	25	92	-1.3	-1.6	0.5	
2021. 1	-65	-159	-210	51	94	-1.3	-1.9	0.8	
2	-69	-151	-166	15	83	-1.2	-1.4	0.3	
3	-70	-87	-85	-2	17	-0.4	-0.4	0.0	
4	-72	-23	-12	-11	-49	0.4	0.6	-0.2	
5	-75	-11	-6	-5	-64	0.6	0.6	0.0	
6	-77	-2	12	-14	-75	0.7	0.8	-0.2	
7	-74	-21	11	-33	-53	0.5	0.8	-0.5	
8	-72	-11	11	-22	-62	0.6	0.9	-0.3	
9	-70	-17	18	-35	-52	0.4	0.8	-0.5	
10	-67	-15	20	-36	-52	0.4	0.9	-0.5	
11	-65	-45	-27	-18	-20	0.1	0.2	-0.3	
12	-63	-16	13	-29	-47	0.4	0.8	-0.5	
2022. 1	-75	-11	24	-36	-64	0.6	1.0	-0.5	
2	-74	6	37	-30	-80	0.8	1.2	-0.5	
3	-73	-19	21	-40	-54	0.5	0.9	-0.6	
4	-72	-20	15	-35	-52	0.5	0.8	-0.5	
5	-71	-11	36	-47	-60	0.6	1.2	-0.8	
6	-70	-19	2	-21	-51	0.5	0.7	-0.3	
7	-75	-10	-1	-9	-65	0.6	0.7	-0.1	
8	-80	-23	-8	-16	-56	0.5	0.6	-0.2	

### 1-1. 연령별 경제활동인구 총괄(50~59세)

(단위: 천명)

	인 구	경 제 활 동 인 구				비 경 제 활 동 인 구	경 제 활 동 참 가 율 (%)	고 용 률 <sup>1)</sup> (%)	실 업 률 <sup>2)</sup> (%)	
		취 업 자	실 업 자	비 경 제 활 동 인 구	실 업 률 <sup>2)</sup> (%)					
					취 업 자				실 업 자	실 업 률 <sup>2)</sup> (%)
2017	8,368	6,442	6,302	140	1,927	77.0	75.3	2.2		
2018	8,442	6,510	6,346	164	1,933	77.1	75.2	2.5		
2019	8,541	6,612	6,444	169	1,929	77.4	75.4	2.5		
2020	8,553	6,548	6,356	191	2,005	76.6	74.3	2.9		
2021	8,550	6,592	6,422	170	1,958	77.1	75.1	2.6		
2020.2/4	8,555	6,570	6,338	231	1,986	76.8	74.1	3.5	(3.3)	
3/4	8,552	6,535	6,365	171	2,017	76.4	74.4	2.6	(2.7)	
4/4	8,548	6,543	6,376	167	2,006	76.5	74.6	2.6	(3.0)	
2021.1/4	8,545	6,472	6,248	225	2,072	75.7	73.1	3.5	(3.1)	
2/4	8,540	6,620	6,434	186	1,920	77.5	75.3	2.8	(2.6)	
3/4	8,549	6,610	6,468	143	1,939	77.3	75.7	2.2	(2.3)	
4/4	8,565	6,665	6,538	127	1,900	77.8	76.3	1.9	(2.2)	
2022.1/4	8,571	6,638	6,506	131	1,934	77.4	75.9	2.0	(1.8)	
2/4	8,584	6,787	6,664	123	1,797	79.1	77.6	1.8	(1.7)	
2020. 7	8,554	6,565	6,355	210	1,989	76.7	74.3	3.2	(3.2)	
8	8,552	6,523	6,379	144	2,030	76.3	74.6	2.2	(2.4)	
9	8,551	6,518	6,360	158	2,032	76.2	74.4	2.4	(2.6)	
10	8,549	6,555	6,388	168	1,994	76.7	74.7	2.6	(2.9)	
11	8,548	6,583	6,423	160	1,965	77.0	75.1	2.4	(2.9)	
12	8,547	6,489	6,316	173	2,058	75.9	73.9	2.7	(3.2)	
2021. 1	8,546	6,434	6,204	231	2,112	75.3	72.6	3.6	(3.3)	
2	8,545	6,462	6,219	243	2,083	75.6	72.8	3.8	(3.3)	
3	8,543	6,521	6,320	201	2,022	76.3	74.0	3.1	(2.8)	
4	8,542	6,585	6,410	175	1,957	77.1	75.0	2.7	(2.5)	
5	8,540	6,638	6,447	191	1,902	77.7	75.5	2.9	(2.6)	
6	8,538	6,637	6,445	192	1,902	77.7	75.5	2.9	(2.7)	
7	8,544	6,620	6,464	156	1,924	77.5	75.7	2.4	(2.4)	
8	8,549	6,578	6,455	123	1,971	76.9	75.5	1.9	(2.0)	
9	8,554	6,634	6,485	149	1,921	77.5	75.8	2.2	(2.4)	
10	8,559	6,650	6,511	139	1,909	77.7	76.1	2.1	(2.3)	
11	8,565	6,697	6,573	125	1,868	78.2	76.7	1.9	(2.3)	
12	8,570	6,648	6,530	117	1,923	77.6	76.2	1.8	(2.1)	
2022. 1	8,567	6,594	6,449	145	1,973	77.0	75.3	2.2	(2.0)	
2	8,571	6,623	6,491	133	1,948	77.3	75.7	2.0	(1.7)	
3	8,575	6,696	6,579	117	1,879	78.1	76.7	1.7	(1.6)	
4	8,579	6,731	6,617	114	1,848	78.5	77.1	1.7	(1.6)	
5	8,584	6,802	6,686	116	1,782	79.2	77.9	1.7	(1.5)	
6	8,588	6,828	6,690	138	1,760	79.5	77.9	2.0	(1.9)	
7	8,587	6,776	6,658	118	1,811	78.9	77.5	1.7	(1.7)	
8	8,586	6,722	6,637	85	1,864	78.3	77.3	1.3	(1.4)	

주: 1) 취업자/인구 × 100

2) 실업자/경제활동인구 × 100, ( )내는 계절조정 실업률

### 1-1. 연령별 경제활동인구 총괄(50~59세) 증감

(단위: 전년대비, 천명)

	인 구	경 제 활 동 인 구				비 경 제 활 동 인 구	경 제 활 동 참 가 율 (%p)	고 용 률 (%p)	실 업 률 (%p)
		경 제 활 동 인 구		비 경 제 활 동 인 구					
		취 업 자	실 업 자						
2017	94	147	152	-5	-53	0.9	1.0	-0.1	
2018	74	68	44	24	6	0.1	-0.1	0.3	
2019	99	103	98	5	-4	0.3	0.2	0.0	
2020	12	-65	-88	23	77	-0.8	-1.1	0.4	
2021	-3	44	66	-21	-48	0.5	0.8	-0.3	
2020.2/4	12	-87	-143	57	99	-1.1	-1.8	0.9	
3/4	-2	-96	-111	15	94	-1.1	-1.3	0.3	
4/4	-7	-91	-111	21	84	-1.0	-1.2	0.4	
2021.1/4	-10	-70	-99	29	60	-0.8	-1.1	0.5	
2/4	-15	50	96	-45	-66	0.7	1.2	-0.7	
3/4	-4	75	103	-28	-78	0.9	1.3	-0.4	
4/4	17	123	163	-40	-106	1.3	1.7	-0.7	
2022.1/4	26	165	259	-94	-139	1.7	2.8	-1.5	
2/4	44	167	230	-63	-123	1.6	2.3	-1.0	
2020. 7	0	-81	-126	45	80	-1.0	-1.5	0.7	
8	-2	-80	-74	-6	78	-0.9	-0.8	-0.1	
9	-4	-128	-133	5	125	-1.5	-1.5	0.1	
10	-5	-91	-114	23	86	-1.0	-1.3	0.4	
11	-7	-63	-74	11	56	-0.7	-0.8	0.2	
12	-8	-118	-147	29	110	-1.3	-1.6	0.5	
2021. 1	-8	-126	-170	44	117	-1.4	-1.9	0.8	
2	-11	-87	-139	52	77	-0.9	-1.5	0.9	
3	-12	3	13	-10	-15	0.1	0.3	-0.1	
4	-13	56	113	-58	-69	0.8	1.4	-0.9	
5	-15	46	100	-54	-62	0.6	1.3	-0.8	
6	-17	49	74	-25	-66	0.7	1.0	-0.4	
7	-10	54	109	-54	-65	0.8	1.4	-0.8	
8	-4	55	76	-21	-59	0.6	0.9	-0.3	
9	3	115	124	-9	-112	1.3	1.4	-0.2	
10	10	95	124	-29	-85	1.0	1.4	-0.5	
11	17	114	149	-35	-97	1.2	1.6	-0.5	
12	23	159	214	-56	-135	1.7	2.3	-0.9	
2022. 1	21	159	245	-86	-139	1.7	2.7	-1.4	
2	26	162	272	-110	-135	1.7	2.9	-1.8	
3	32	175	258	-84	-143	1.8	2.7	-1.4	
4	38	146	208	-61	-108	1.4	2.1	-1.0	
5	44	164	239	-75	-120	1.5	2.4	-1.2	
6	49	191	245	-54	-142	1.8	2.4	-0.9	
7	43	157	194	-38	-113	1.4	1.8	-0.7	
8	37	144	182	-38	-107	1.4	1.8	-0.6	

### 1-1. 연령별 경제활동인구 총괄(60세이상)

(단위: 천명)

	인 구	경 제 활 동 인 구			비 경 제 활 동 인 구	경 제 활 동 참 가 율 (%)	고 용 률 <sup>1)</sup> (%)	실 업 률 <sup>2)</sup> (%)	
		취 업 자	실 업 자	비 경 제 활 동 인 구					
2017	10,245	4,210	4,090	120	6,035	41.1	39.9	2.9	
2018	10,776	4,463	4,324	139	6,313	41.4	40.1	3.1	
2019	11,329	4,867	4,701	167	6,462	43.0	41.5	3.4	
2020	11,960	5,264	5,076	188	6,696	44.0	42.4	3.6	
2021	12,613	5,618	5,406	212	6,994	44.5	42.9	3.8	
2020.2/4	11,875	5,279	5,094	185	6,596	44.5	42.9	3.5	(3.9)
3/4	12,040	5,424	5,295	129	6,616	45.1	44.0	2.4	(3.5)
4/4	12,209	5,411	5,235	176	6,798	44.3	42.9	3.3	(3.9)
2021.1/4	12,377	5,229	4,882	346	7,148	42.2	39.4	6.6	(4.0)
2/4	12,544	5,718	5,535	183	6,826	45.6	44.1	3.2	(3.5)
3/4	12,694	5,777	5,649	129	6,917	45.5	44.5	2.2	(3.3)
4/4	12,835	5,749	5,559	190	7,085	44.8	43.3	3.3	(3.7)
2022.1/4	12,967	5,609	5,317	292	7,358	43.3	41.0	5.2	(3.1)
2/4	13,102	6,119	5,986	133	6,983	46.7	45.7	2.2	(2.4)
2020. 7	11,984	5,404	5,251	153	6,580	45.1	43.8	2.8	(3.8)
8	12,040	5,395	5,285	110	6,646	44.8	43.9	2.0	(3.4)
9	12,096	5,474	5,350	124	6,623	45.3	44.2	2.3	(3.4)
10	12,153	5,500	5,371	129	6,653	45.3	44.2	2.4	(3.6)
11	12,209	5,498	5,379	120	6,711	45.0	44.1	2.2	(3.7)
12	12,265	5,234	4,954	280	7,031	42.7	40.4	5.3	(4.4)
2021. 1	12,321	5,024	4,483	541	7,297	40.8	36.4	10.8	(5.7)
2	12,377	5,213	4,908	305	7,164	42.1	39.7	5.8	(3.0)
3	12,433	5,449	5,256	193	6,984	43.8	42.3	3.5	(3.4)
4	12,489	5,588	5,408	180	6,901	44.7	43.3	3.2	(3.4)
5	12,544	5,764	5,576	188	6,780	46.0	44.5	3.3	(3.5)
6	12,600	5,801	5,620	181	6,799	46.0	44.6	3.1	(3.6)
7	12,647	5,762	5,612	150	6,885	45.6	44.4	2.6	(3.5)
8	12,694	5,772	5,662	111	6,922	45.5	44.6	1.9	(3.3)
9	12,741	5,798	5,672	126	6,943	45.5	44.5	2.2	(3.3)
10	12,788	5,842	5,723	120	6,946	45.7	44.8	2.0	(3.2)
11	12,835	5,805	5,710	95	7,030	45.2	44.5	1.6	(2.8)
12	12,882	5,601	5,244	356	7,281	43.5	40.7	6.4	(5.0)
2022. 1	12,922	5,466	5,005	462	7,456	42.3	38.7	8.4	(4.3)
2	12,967	5,602	5,359	243	7,365	43.2	41.3	4.3	(2.2)
3	13,012	5,758	5,587	171	7,254	44.3	42.9	3.0	(2.8)
4	13,057	5,960	5,832	128	7,097	45.6	44.7	2.1	(2.3)
5	13,102	6,172	6,035	137	6,930	47.1	46.1	2.2	(2.4)
6	13,147	6,226	6,092	134	6,921	47.4	46.3	2.2	(2.5)
7	13,190	6,210	6,091	119	6,980	47.1	46.2	1.9	(2.5)
8	13,234	6,178	6,115	62	7,057	46.7	46.2	1.0	(1.8)

주: 1) 취업자/인구 × 100

2) 실업자/경제활동인구 × 100, ( )내는 계절조정 실업률



### 1-1. 연령별 경제활동인구 총괄(60세이상) 증감

(단위: 전년대비, 천명)

	인 구	경 제 활 동 인 구			비 경 제 활 동 인 구	경 제 활 동 참 가 율 (%p)	고 용 률 (%p)	실 업 률 (%p)
		취업자	실업자	비 경 제 활 동 인 구				
2017	495	257	242	15	238	0.6	0.4	0.2
2018	532	253	234	19	279	0.3	0.2	0.2
2019	553	404	377	28	149	1.6	1.4	0.3
2020	631	397	375	21	234	1.0	0.9	0.2
2021	653	354	330	24	298	0.5	0.5	0.2
2020.2/4	627	338	305	33	290	0.6	0.3	0.4
3/4	642	407	394	14	235	1.1	1.0	0.1
4/4	651	366	332	34	286	0.6	0.5	0.5
2021.1/4	661	286	202	85	374	0.0	-0.5	1.3
2/4	669	439	441	-2	230	1.1	1.2	-0.3
3/4	654	353	353	0	301	0.4	0.5	-0.2
4/4	626	339	324	14	287	0.5	0.4	0.0
2022.1/4	590	380	435	-54	210	1.1	1.6	-1.4
2/4	557	401	451	-50	156	1.1	1.6	-1.0
2020. 7	639	400	379	22	238	1.0	0.9	0.2
8	642	393	384	9	249	0.9	0.9	0.0
9	645	429	419	10	216	1.2	1.1	0.0
10	648	391	375	15	258	0.9	0.8	0.2
11	652	384	372	11	268	0.7	0.8	0.1
12	655	323	249	74	331	0.4	-0.1	1.1
2021. 1	658	184	-15	199	474	-0.7	-2.2	3.7
2	661	282	212	70	379	0.0	-0.4	1.0
3	664	393	408	-15	270	0.8	1.1	-0.6
4	667	460	469	-9	207	1.3	1.5	-0.5
5	669	446	455	-9	223	1.2	1.4	-0.4
6	672	411	399	12	261	0.8	0.8	0.0
7	663	358	361	-3	305	0.5	0.6	-0.2
8	654	378	377	1	276	0.7	0.7	-0.1
9	645	324	323	2	320	0.2	0.3	-0.1
10	635	342	352	-10	293	0.4	0.6	-0.4
11	626	307	331	-24	319	0.2	0.4	-0.6
12	617	367	290	77	250	0.8	0.3	1.1
2022. 1	601	442	522	-80	159	1.5	2.3	-2.4
2	590	389	451	-61	201	1.1	1.6	-1.5
3	579	309	331	-22	270	0.5	0.6	-0.5
4	568	372	424	-51	196	0.9	1.4	-1.1
5	557	407	459	-51	150	1.1	1.6	-1.1
6	546	425	472	-48	122	1.4	1.7	-0.9
7	543	448	479	-31	95	1.5	1.8	-0.7
8	541	406	454	-48	135	1.2	1.6	-0.9

## 1-2. 성별 경제활동인구 총괄(남자)

(단위: 천명)

	15세 이상 인구					경제활동 참가율 (%)	고용률 <sup>1)</sup> (%)	실업률 <sup>2)</sup> (%)
	경제활동인구			비경제 활동인구				
	취업자	실업자	총인구					
2017	21,573	15,975	15,368	607	5,598	74.1	71.2	3.8
2018	21,699	16,002	15,372	630	5,697	73.7	70.8	3.9
2019	21,886	16,090	15,463	627	5,797	73.5	70.7	3.9
2020	22,035	16,005	15,381	624	6,030	72.6	69.8	3.9
2021	22,198	16,124	15,548	576	6,074	72.6	70.0	3.6
2020.2/4	22,016	16,052	15,350	702	5,965	72.9	69.7	4.4 (4.1)
3/4	22,046	16,024	15,454	571	6,022	72.7	70.1	3.6 (3.8)
4/4	22,089	15,987	15,408	579	6,102	72.4	69.8	3.6 (4.1)
2021.1/4	22,159	15,905	15,169	737	6,254	71.8	68.5	4.6 (4.2)
2/4	22,183	16,248	15,609	640	5,935	73.2	70.4	3.9 (3.7)
3/4	22,206	16,155	15,682	474	6,051	72.8	70.6	2.9 (3.2)
4/4	22,245	16,187	15,731	456	6,058	72.8	70.7	2.8 (3.2)
2022.1/4	22,251	16,155	15,640	515	6,096	72.6	70.3	3.2 (2.9)
2/4	22,262	16,525	16,052	474	5,737	74.2	72.1	2.9 (2.7)
2020. 7	22,039	16,103	15,461	642	5,936	73.1	70.2	4.0 (4.0)
8	22,047	15,953	15,469	484	6,094	72.4	70.2	3.0 (3.4)
9	22,053	16,018	15,430	587	6,036	72.6	70.0	3.7 (4.0)
10	22,067	16,060	15,456	605	6,007	72.8	70.0	3.8 (4.3)
11	22,089	16,063	15,523	540	6,025	72.7	70.3	3.4 (4.0)
12	22,112	15,838	15,244	594	6,274	71.6	68.9	3.7 (4.1)
2021. 1	22,152	15,728	14,939	789	6,424	71.0	67.4	5.0 (4.6)
2	22,159	15,889	15,149	739	6,270	71.7	68.4	4.7 (4.0)
3	22,167	16,099	15,417	682	6,068	72.6	69.6	4.2 (3.8)
4	22,175	16,167	15,514	653	6,008	72.9	70.0	4.0 (3.7)
5	22,184	16,298	15,645	653	5,886	73.5	70.5	4.0 (3.7)
6	22,192	16,281	15,667	613	5,911	73.4	70.6	3.8 (3.6)
7	22,202	16,203	15,666	537	5,999	73.0	70.6	3.3 (3.3)
8	22,204	16,119	15,682	437	6,085	72.6	70.6	2.7 (3.1)
9	22,213	16,144	15,697	447	6,069	72.7	70.7	2.8 (3.0)
10	22,226	16,187	15,730	457	6,039	72.8	70.8	2.8 (3.2)
11	22,247	16,225	15,809	416	6,022	72.9	71.1	2.6 (3.1)
12	22,261	16,148	15,655	493	6,113	72.5	70.3	3.1 (3.3)
2022. 1	22,247	16,053	15,494	559	6,195	72.2	69.6	3.5 (3.2)
2	22,253	16,133	15,621	512	6,120	72.5	70.2	3.2 (2.8)
3	22,253	16,279	15,805	474	5,974	73.2	71.0	2.9 (2.6)
4	22,261	16,392	15,933	459	5,868	73.6	71.6	2.8 (2.5)
5	22,265	16,592	16,113	479	5,673	74.5	72.4	2.9 (2.6)
6	22,262	16,592	16,109	483	5,670	74.5	72.4	2.9 (2.8)
7	22,265	16,555	16,079	476	5,711	74.4	72.2	2.9 (2.9)
8	22,273	16,426	16,085	340	5,847	73.7	72.2	2.1 (2.4)

주: 1) 취업자/인구 × 100

2) 실업자/경제활동인구 × 100, ( )내는 계절조정 실업률

## 1-2. 성별 경제활동인구 총괄(남자) 증감

(단위: 전년대비, 천명)

	15세 이상 인구					경제활동 참가율 (%)	고용률 (%)	실업률 (%)
	경제 활동 인구				비 경제 활동인구			
	취업자	실업자						
2017	172	140	127	12	33	0.1	0.0	0.0
2018	126	27	4	23	99	-0.4	-0.4	0.1
2019	188	87	91	-3	100	-0.2	-0.1	0.0
2020	149	-84	-82	-3	233	-0.9	-0.9	0.0
2021	163	119	166	-48	44	0.0	0.2	-0.3
2020. 2/4	151	-158	-155	-3	309	-1.2	-1.2	0.1
3/4	133	-98	-104	7	230	-0.9	-0.9	0.1
4/4	129	-119	-169	50	248	-0.9	-1.1	0.3
2021. 1/4	169	-53	-145	93	222	-0.8	-1.1	0.6
2/4	167	197	259	-62	-30	0.3	0.7	-0.5
3/4	160	131	228	-97	29	0.1	0.5	-0.7
4/4	156	200	324	-124	-44	0.4	0.9	-0.8
2022. 1/4	92	250	471	-222	-158	0.8	1.8	-1.4
2/4	79	277	443	-166	-198	1.0	1.7	-1.0
2020. 7	134	-104	-109	5	237	-0.9	-0.9	0.1
8	136	-126	-96	-31	263	-1.0	-0.8	-0.2
9	128	-63	-109	46	190	-0.7	-0.9	0.3
10	124	-65	-150	85	189	-0.7	-1.1	0.6
11	133	-80	-85	6	212	-0.8	-0.8	0.1
12	131	-213	-271	58	344	-1.4	-1.7	0.4
2021. 1	177	-222	-385	163	399	-1.6	-2.3	1.1
2	162	-90	-186	96	253	-0.9	-1.3	0.7
3	168	154	135	19	13	0.1	0.1	0.0
4	174	255	278	-22	-81	0.6	0.7	-0.2
5	164	179	263	-84	-15	0.3	0.6	-0.6
6	163	156	237	-81	7	0.2	0.5	-0.5
7	163	100	205	-105	63	-0.1	0.4	-0.7
8	158	166	213	-47	-8	0.2	0.4	-0.3
9	160	126	267	-140	33	0.1	0.7	-0.9
10	159	127	274	-148	32	0.0	0.8	-1.0
11	159	162	286	-123	-4	0.2	0.8	-0.8
12	149	310	411	-101	-161	0.9	1.4	-0.6
2022. 1	96	325	555	-230	-229	1.2	2.2	-1.5
2	95	245	472	-227	-150	0.8	1.8	-1.5
3	87	180	388	-207	-94	0.6	1.4	-1.3
4	86	225	419	-194	-140	0.7	1.6	-1.2
5	81	294	468	-174	-213	1.0	1.9	-1.1
6	70	311	441	-130	-241	1.1	1.8	-0.9
7	64	352	413	-61	-288	1.4	1.6	-0.4
8	68	307	403	-96	-239	1.1	1.6	-0.6

## 1-2. 성별 경제활동인구 총괄(여자)

(단위: 천명)

	15세 이상 인구					경제활동 참가율 (%)	고용률 <sup>1)</sup> (%)	실업률 <sup>2)</sup> (%)
	경제활동인구			비경제 활동인구				
	취업자	실업자						
2017	22,357	11,773	11,356	416	10,585	52.7	50.8	3.5
2018	22,484	11,893	11,450	443	10,590	52.9	50.9	3.7
2019	22,618	12,097	11,660	437	10,521	53.5	51.6	3.6
2020	22,750	12,007	11,523	484	10,743	52.8	50.7	4.0
2021	22,882	12,186	11,725	461	10,696	53.3	51.2	3.8
2020.2/4	22,736	12,024	11,499	524	10,712	52.9	50.6	4.4 (4.1)
3/4	22,766	12,044	11,614	430	10,722	52.9	51.0	3.6 (4.1)
4/4	22,795	12,008	11,544	464	10,787	52.7	50.6	3.9 (4.6)
2021.1/4	22,828	11,843	11,200	643	10,986	51.9	49.1	5.4 (4.5)
2/4	22,865	12,348	11,858	490	10,517	54.0	51.9	4.0 (3.7)
3/4	22,900	12,296	11,963	333	10,604	53.7	52.2	2.7 (3.1)
4/4	22,934	12,258	11,880	378	10,676	53.4	51.8	3.1 (3.7)
2022.1/4	22,959	12,204	11,729	475	10,755	53.2	51.1	3.9 (3.2)
2/4	22,980	12,702	12,295	407	10,278	55.3	53.5	3.2 (3.0)
2020. 7	22,756	12,141	11,645	496	10,615	53.4	51.2	4.1 (4.3)
8	22,766	11,996	11,615	381	10,770	52.7	51.0	3.2 (3.7)
9	22,776	11,994	11,582	413	10,782	52.7	50.9	3.4 (4.2)
10	22,785	12,056	11,633	423	10,729	52.9	51.1	3.5 (4.3)
11	22,795	12,145	11,718	427	10,650	53.3	51.4	3.5 (4.5)
12	22,804	11,823	11,281	542	10,981	51.8	49.5	4.6 (5.0)
2021. 1	22,816	11,660	10,879	781	11,156	51.1	47.7	6.7 (5.8)
2	22,829	11,829	11,215	614	10,999	51.8	49.1	5.2 (3.8)
3	22,841	12,040	11,506	534	10,801	52.7	50.4	4.4 (3.8)
4	22,853	12,194	11,699	494	10,659	53.4	51.2	4.1 (3.7)
5	22,865	12,400	11,905	495	10,465	54.2	52.1	4.0 (3.7)
6	22,877	12,449	11,970	479	10,428	54.4	52.3	3.9 (3.7)
7	22,888	12,366	11,983	383	10,523	54.0	52.4	3.1 (3.3)
8	22,900	12,227	11,920	307	10,672	53.4	52.1	2.5 (3.0)
9	22,911	12,295	11,986	309	10,616	53.7	52.3	2.5 (3.1)
10	22,923	12,341	12,011	331	10,581	53.8	52.4	2.7 (3.3)
11	22,934	12,303	11,986	317	10,631	53.6	52.3	2.6 (3.4)
12	22,945	12,129	11,643	486	10,816	52.9	50.7	4.0 (4.3)
2022. 1	22,952	12,043	11,458	585	10,909	52.5	49.9	4.9 (4.2)
2	22,960	12,222	11,781	442	10,737	53.2	51.3	3.6 (2.6)
3	22,966	12,348	11,949	399	10,618	53.8	52.0	3.2 (2.8)
4	22,973	12,550	12,145	405	10,423	54.6	52.9	3.2 (2.9)
5	22,980	12,782	12,372	411	10,198	55.6	53.8	3.2 (3.0)
6	22,987	12,775	12,370	405	10,212	55.6	53.8	3.2 (3.0)
7	22,992	12,756	12,396	361	10,236	55.5	53.9	2.8 (3.0)
8	22,998	12,599	12,325	274	10,399	54.8	53.6	2.2 (2.6)

주: 1) 취업자/인구 × 100

2) 실업자/경제활동인구 × 100, ( )내는 계절조정 실업률

## 1-2. 성별 경제활동인구 총괄(여자) 증감

(단위: 전년대비, 천명)

	15세 이상 인구					경제활동 참가율 (%p)	고용률 (%p)	실업률 (%p)
	경 제 활 동 인 구				비 경 제 활동인구			
		취업자	실업자					
2017	152	190	189	1	-37	0.5	0.5	-0.1
2018	126	121	94	27	5	0.2	0.1	0.2
2019	134	204	210	-6	-70	0.6	0.7	-0.1
2020	132	-90	-137	47	222	-0.7	-0.9	0.4
2021	132	179	202	-23	-47	0.5	0.5	-0.2
2020. 2/4	135	-199	-252	53	333	-1.2	-1.4	0.5
3/4	130	-162	-210	48	292	-1.0	-1.2	0.5
4/4	126	-169	-272	103	294	-1.0	-1.5	0.9
2021. 1/4	127	-110	-235	125	236	-0.8	-1.3	1.1
2/4	129	324	359	-34	-195	1.1	1.3	-0.4
3/4	134	252	349	-97	-118	0.8	1.2	-0.9
4/4	139	250	336	-86	-111	0.7	1.2	-0.8
2022. 1/4	131	362	529	-168	-231	1.3	2.0	-1.5
2/4	115	355	437	-83	-239	1.3	1.6	-0.8
2020. 7	132	-133	-168	36	264	-0.8	-1.0	0.4
8	130	-141	-178	37	271	-0.9	-1.1	0.4
9	129	-213	-283	70	342	-1.2	-1.5	0.6
10	127	-192	-271	79	319	-1.2	-1.4	0.7
11	126	-93	-188	96	219	-0.7	-1.1	0.8
12	125	-221	-357	136	346	-1.3	-1.8	1.2
2021. 1	126	-342	-597	255	468	-1.8	-2.9	2.3
2	127	-182	-287	105	309	-1.1	-1.6	1.0
3	127	195	179	16	-68	0.6	0.5	0.0
4	128	372	374	-2	-243	1.4	1.4	-0.1
5	129	310	356	-46	-181	1.0	1.3	-0.5
6	130	291	346	-55	-161	0.9	1.2	-0.5
7	132	225	338	-113	-93	0.6	1.2	-1.0
8	134	232	305	-73	-98	0.7	1.1	-0.7
9	135	301	404	-104	-165	1.0	1.4	-0.9
10	137	285	378	-93	-148	0.9	1.3	-0.8
11	139	158	268	-110	-19	0.3	0.9	-0.9
12	141	306	362	-56	-166	1.1	1.2	-0.6
2022. 1	136	383	579	-196	-247	1.4	2.2	-1.8
2	131	393	566	-172	-262	1.4	2.2	-1.6
3	125	308	443	-135	-183	1.1	1.6	-1.2
4	120	356	446	-90	-236	1.2	1.7	-0.9
5	115	382	467	-85	-267	1.4	1.7	-0.8
6	110	325	400	-74	-215	1.2	1.5	-0.7
7	104	391	413	-22	-287	1.5	1.5	-0.3
8	98	371	404	-33	-273	1.4	1.5	-0.3

## 2. 연령계층별 취업자

(단위: 천명)

	전 체 취업자	15~29			30~39	40~49	50~59	60세 이상	60~69			65세 이상	70세 이상
		15~19	20~29	60~64					65~69				
2017	26,725	3,907	247	3,660	5,643	6,783	6,302	4,090	1,925	-	2,166	-	
2018	26,822	3,904	205	3,699	5,582	6,666	6,346	4,324	2,013	1,092	2,311	1,219	
2019	27,123	3,945	198	3,747	5,529	6,504	6,444	4,701	2,163	1,182	2,538	1,356	
2020	26,904	3,763	162	3,601	5,364	6,346	6,356	5,076	2,302	1,294	2,774	1,481	
2021	27,273	3,877	171	3,706	5,257	6,311	6,422	5,406	2,414	1,426	2,992	1,566	
2020.2/4	26,849	3,724	156	3,568	5,367	6,326	6,338	5,094	2,296	1,285	2,798	1,513	
3/4	27,068	3,782	166	3,615	5,307	6,319	6,365	5,295	2,351	1,338	2,944	1,606	
4/4	26,952	3,717	142	3,575	5,306	6,319	6,376	5,235	2,360	1,357	2,874	1,518	
2021.1/4	26,369	3,725	157	3,568	5,249	6,265	6,248	4,882	2,262	1,308	2,620	1,311	
2/4	27,467	3,900	189	3,710	5,274	6,324	6,434	5,535	2,435	1,448	3,100	1,652	
3/4	27,645	3,963	179	3,784	5,232	6,333	6,468	5,649	2,469	1,472	3,179	1,707	
4/4	27,611	3,922	159	3,763	5,272	6,321	6,538	5,559	2,488	1,477	3,071	1,594	
2022.1/4	27,369	3,979	189	3,789	5,275	6,293	6,506	5,317	2,443	1,421	2,874	1,452	
2/4	28,347	4,062	187	3,875	5,293	6,342	6,664	5,986	2,621	1,564	3,366	1,802	
2020. 7	27,106	3,802	179	3,622	5,371	6,328	6,355	5,251	2,336	1,316	2,915	1,599	
8	27,085	3,811	169	3,642	5,288	6,322	6,379	5,285	2,343	1,341	2,942	1,601	
9	27,012	3,732	150	3,582	5,261	6,309	6,360	5,350	2,374	1,357	2,976	1,620	
10	27,088	3,748	144	3,604	5,276	6,307	6,388	5,371	2,373	1,376	2,998	1,622	
11	27,241	3,752	142	3,610	5,339	6,349	6,423	5,379	2,389	1,380	2,989	1,610	
12	26,526	3,651	141	3,510	5,304	6,300	6,316	4,954	2,319	1,315	2,636	1,321	
2021. 1	25,818	3,642	146	3,496	5,245	6,244	6,204	4,483	2,196	1,236	2,287	1,050	
2	26,365	3,715	157	3,557	5,263	6,260	6,219	4,908	2,250	1,306	2,658	1,352	
3	26,923	3,818	169	3,650	5,238	6,291	6,320	5,256	2,341	1,383	2,915	1,532	
4	27,214	3,832	176	3,655	5,263	6,301	6,410	5,408	2,385	1,419	3,024	1,605	
5	27,550	3,908	197	3,712	5,291	6,327	6,447	5,576	2,449	1,463	3,127	1,665	
6	27,637	3,959	195	3,764	5,268	6,345	6,445	5,620	2,471	1,463	3,149	1,686	
7	27,648	3,985	197	3,789	5,249	6,339	6,464	5,612	2,461	1,466	3,151	1,685	
8	27,603	3,954	175	3,779	5,200	6,333	6,455	5,662	2,470	1,474	3,192	1,718	
9	27,683	3,951	166	3,785	5,248	6,327	6,485	5,672	2,476	1,477	3,196	1,719	
10	27,741	3,927	156	3,771	5,252	6,327	6,511	5,723	2,488	1,503	3,235	1,732	
11	27,795	3,920	154	3,766	5,270	6,322	6,573	5,710	2,520	1,495	3,190	1,695	
12	27,298	3,917	168	3,750	5,293	6,313	6,530	5,244	2,458	1,431	2,786	1,355	
2022. 1	26,953	3,963	195	3,769	5,267	6,269	6,449	5,005	2,410	1,370	2,595	1,225	
2	27,402	3,978	202	3,776	5,278	6,297	6,491	5,359	2,445	1,415	2,914	1,498	
3	27,754	3,996	172	3,824	5,281	6,312	6,579	5,587	2,475	1,479	3,112	1,633	
4	28,078	4,018	171	3,847	5,296	6,315	6,617	5,832	2,564	1,536	3,268	1,732	
5	28,485	4,104	208	3,897	5,297	6,363	6,686	6,035	2,640	1,571	3,395	1,824	
6	28,478	4,064	183	3,881	5,286	6,347	6,690	6,092	2,658	1,584	3,434	1,851	
7	28,475	4,077	193	3,884	5,311	6,337	6,658	6,091	2,641	1,593	3,450	1,857	
8	28,410	4,035	191	3,844	5,298	6,325	6,637	6,115	2,641	1,611	3,475	1,863	

## 2. 연령계층별 취업자 증감

(단위: 전년대비, 천명)

	전 체 취업자	15~29			30~39	40~49	50~59	60세 이상	60~64	65~69	65세 이상	70세 이상
		15~19	20~29									
2017	316	-1	3	-3	-29	-50	152	242	144	-	98	-
2018	97	-3	-42	39	-61	-117	44	234	88	-	145	-
2019	301	41	-7	48	-53	-162	98	377	150	90	227	137
2020	-218	-183	-36	-146	-165	-158	-88	375	139	112	236	124
2021	369	115	9	105	-107	-35	66	330	112	133	218	86
2020.2/4	-407	-199	-52	-148	-184	-186	-143	305	123	99	182	83
3/4	-314	-195	-28	-168	-228	-174	-111	394	140	115	253	138
4/4	-441	-265	-41	-224	-227	-170	-111	332	126	110	206	96
2021.1/4	-380	-103	-26	-77	-227	-154	-99	202	61	114	140	26
2/4	618	176	33	142	-93	-2	96	441	139	164	302	138
3/4	577	182	13	169	-74	13	103	353	118	134	235	101
4/4	660	205	17	188	-35	2	163	324	128	120	196	76
2022.1/4	1,001	254	32	222	27	27	259	435	181	113	254	141
2/4	880	162	-2	164	19	18	230	451	186	115	266	151
2020. 7	-277	-195	-30	-165	-170	-164	-126	379	126	108	252	145
8	-274	-172	-33	-139	-230	-182	-74	384	133	116	251	136
9	-392	-218	-20	-198	-284	-176	-133	419	163	121	256	135
10	-421	-250	-40	-210	-240	-192	-114	375	137	119	238	119
11	-273	-243	-34	-209	-194	-135	-74	372	137	106	235	129
12	-628	-301	-47	-254	-246	-183	-147	249	105	105	145	40
2021. 1	-982	-314	-59	-255	-273	-210	-170	-15	12	76	-26	-102
2	-473	-142	-37	-106	-238	-166	-139	212	53	116	159	43
3	314	148	18	130	-170	-85	13	408	120	150	288	138
4	652	179	47	132	-98	-12	113	469	132	172	337	165
5	619	138	29	109	-69	-6	100	455	146	168	310	142
6	582	209	23	186	-112	12	74	399	140	151	259	108
7	542	184	17	166	-122	11	109	361	125	150	236	86
8	518	143	6	137	-88	11	76	377	127	133	250	117
9	671	219	16	202	-12	18	124	323	103	120	220	100
10	652	180	12	168	-24	20	124	352	115	127	237	110
11	553	168	12	156	-69	-27	149	331	131	115	201	86
12	773	266	26	240	-11	13	214	290	139	117	151	34
2022. 1	1,135	321	49	273	22	24	245	522	214	134	309	175
2	1,037	263	45	219	15	37	272	451	195	109	256	146
3	831	177	3	174	43	21	258	331	134	96	197	101
4	865	186	-5	191	33	15	208	424	179	117	244	128
5	935	196	11	185	6	36	239	459	191	108	267	159
6	841	104	-12	117	18	2	245	472	186	120	286	165
7	826	92	-4	95	62	-1	194	479	180	127	299	172
8	807	81	16	65	98	-8	182	454	171	137	283	146

### 3. 산업별 취업자

(단위: 천명)

	전 체 취업자	농림 어업	광공업		사회간접자본 및 기타서비스업						
			제조업		전기, 가스	수도,하수 폐기물	건설업	도매 및 소매업	운수 및 창고업	숙박 및 음식점업	
2017	26,725	1,279	4,589	4,566	20,857	72	115	1,988	3,795	1,405	2,288
2018	26,822	1,340	4,529	4,510	20,953	70	127	2,034	3,723	1,407	2,243
2019	27,123	1,395	4,444	4,429	21,284	68	135	2,020	3,663	1,431	2,303
2020	26,904	1,445	4,389	4,376	21,071	74	153	2,016	3,503	1,482	2,144
2021	27,273	1,458	4,380	4,368	21,435	71	169	2,090	3,353	1,586	2,098
2020.2/4	26,849	1,534	4,382	4,369	20,933	70	151	1,969	3,520	1,467	2,120
3/4	27,068	1,548	4,357	4,346	21,162	75	154	2,043	3,478	1,467	2,127
4/4	26,952	1,443	4,363	4,351	21,146	75	161	2,090	3,443	1,497	2,082
2021.1/4	26,369	1,253	4,423	4,410	20,693	72	160	1,995	3,376	1,541	2,039
2/4	27,467	1,537	4,387	4,375	21,543	66	169	2,107	3,360	1,563	2,146
3/4	27,645	1,572	4,322	4,310	21,752	71	174	2,134	3,338	1,597	2,124
4/4	27,611	1,472	4,387	4,376	21,753	77	172	2,125	3,338	1,643	2,083
2022.1/4	27,369	1,310	4,489	4,476	21,571	76	173	2,071	3,332	1,653	2,093
2/4	28,347	1,630	4,518	4,507	22,199	77	153	2,164	3,329	1,674	2,157
2020. 7	27,106	1,559	4,349	4,337	21,198	74	154	2,029	3,530	1,475	2,152
8	27,085	1,536	4,376	4,365	21,173	74	154	2,025	3,456	1,473	2,163
9	27,012	1,549	4,347	4,335	21,116	78	155	2,076	3,448	1,452	2,067
10	27,088	1,574	4,347	4,336	21,168	75	156	2,075	3,445	1,468	2,075
11	27,241	1,479	4,364	4,351	21,398	77	163	2,124	3,466	1,502	2,144
12	26,526	1,276	4,379	4,366	20,871	74	164	2,069	3,420	1,521	2,027
2021. 1	25,818	1,158	4,414	4,401	20,246	72	159	1,955	3,391	1,539	1,965
2	26,365	1,226	4,431	4,418	20,707	72	158	1,979	3,379	1,531	2,044
3	26,923	1,373	4,424	4,412	21,125	72	163	2,052	3,360	1,553	2,107
4	27,214	1,476	4,399	4,386	21,338	65	168	2,075	3,353	1,564	2,138
5	27,550	1,548	4,409	4,397	21,593	67	169	2,111	3,385	1,556	2,140
6	27,637	1,588	4,352	4,341	21,697	67	170	2,134	3,341	1,568	2,160
7	27,648	1,571	4,354	4,343	21,724	67	175	2,121	3,345	1,596	2,140
8	27,603	1,573	4,302	4,289	21,729	71	173	2,149	3,342	1,580	2,125
9	27,683	1,572	4,309	4,299	21,802	75	175	2,133	3,326	1,615	2,105
10	27,741	1,594	4,334	4,324	21,813	77	170	2,127	3,331	1,631	2,096
11	27,795	1,510	4,412	4,402	21,873	77	171	2,140	3,343	1,650	2,059
12	27,298	1,311	4,414	4,403	21,573	76	175	2,109	3,340	1,648	2,093
2022. 1	26,953	1,246	4,479	4,467	21,228	78	173	2,055	3,335	1,659	2,093
2	27,402	1,276	4,462	4,450	21,664	77	176	2,044	3,332	1,666	2,098
3	27,754	1,408	4,525	4,512	21,821	73	171	2,115	3,328	1,634	2,087
4	28,078	1,545	4,531	4,518	22,003	76	157	2,123	3,342	1,651	2,111
5	28,485	1,669	4,515	4,504	22,300	78	156	2,183	3,340	1,676	2,173
6	28,478	1,677	4,508	4,498	22,294	76	145	2,185	3,304	1,694	2,188
7	28,475	1,664	4,528	4,520	22,283	83	146	2,137	3,335	1,679	2,195
8	28,410	1,663	4,535	4,529	22,212	82	146	2,126	3,329	1,655	2,192

주: 1) 산업분류는 한국표준산업분류 10차개정(2017년) 기준임  
 2) 산업분류 공식명은 [부록. 한국표준 산업분류] 참고



### 3. 산업별 취업자

(단위: 천명)

	정보 통신업	금융 및 보험업	부동산업	전문, 과학 기술	사업 시설	공공행정 사회보장	교육 서비스업	보건업 및 사회복지	예술, 스포츠 여가관련	협회및단체 개인서비스	가구내 고용	국제및 외국기관
2017	783	794	540	1,092	1,374	1,058	1,907	1,921	428	1,222	64	12
2018	837	840	528	1,096	1,311	1,110	1,847	2,046	445	1,236	48	7
2019	861	800	556	1,157	1,312	1,076	1,883	2,206	495	1,233	75	12
2020	847	778	517	1,164	1,347	1,112	1,798	2,336	496	1,189	98	17
2021	901	800	531	1,219	1,397	1,143	1,840	2,534	467	1,135	87	15
2020. 2/4	858	780	519	1,147	1,317	1,088	1,801	2,329	502	1,183	95	18
3/4	842	775	506	1,163	1,358	1,137	1,798	2,411	509	1,193	107	18
4/4	838	778	498	1,179	1,393	1,209	1,778	2,363	477	1,168	102	17
2021. 1/4	852	794	504	1,181	1,345	1,066	1,772	2,305	452	1,127	94	17
2/4	900	812	533	1,217	1,391	1,171	1,844	2,553	471	1,140	87	15
3/4	915	796	539	1,221	1,420	1,182	1,856	2,664	474	1,149	84	14
4/4	935	798	548	1,260	1,431	1,152	1,887	2,614	472	1,123	84	14
2022. 1/4	957	779	545	1,278	1,416	1,122	1,861	2,557	465	1,099	77	15
2/4	986	761	562	1,270	1,443	1,261	1,914	2,748	485	1,127	77	14
2020. 7	851	767	508	1,161	1,339	1,093	1,831	2,399	507	1,204	106	18
8	843	770	510	1,160	1,362	1,134	1,793	2,420	515	1,194	108	19
9	833	789	501	1,169	1,373	1,183	1,768	2,414	506	1,182	107	18
10	826	777	504	1,173	1,402	1,220	1,772	2,405	491	1,182	105	16
11	837	776	495	1,176	1,397	1,271	1,785	2,403	485	1,181	98	17
12	851	780	493	1,187	1,379	1,135	1,777	2,280	456	1,139	102	18
2021. 1	835	797	489	1,170	1,355	983	1,769	2,120	427	1,111	95	16
2	844	792	501	1,176	1,337	1,076	1,746	2,365	455	1,139	96	17
3	877	793	522	1,196	1,344	1,139	1,802	2,431	475	1,131	92	17
4	893	810	527	1,208	1,356	1,157	1,825	2,492	472	1,131	91	15
5	893	806	533	1,208	1,412	1,172	1,857	2,573	472	1,137	89	15
6	916	820	538	1,233	1,404	1,183	1,850	2,594	470	1,152	82	15
7	897	802	532	1,218	1,426	1,184	1,858	2,636	479	1,154	81	13
8	917	792	545	1,216	1,410	1,181	1,845	2,663	472	1,153	84	13
9	930	794	541	1,228	1,424	1,182	1,867	2,694	472	1,141	86	15
10	929	792	544	1,237	1,421	1,187	1,880	2,705	466	1,125	83	13
11	943	796	552	1,263	1,422	1,191	1,890	2,682	462	1,133	86	15
12	933	805	548	1,279	1,449	1,078	1,891	2,454	488	1,110	84	14
2022. 1	941	781	530	1,285	1,426	1,023	1,843	2,369	451	1,090	80	15
2	972	788	554	1,281	1,406	1,138	1,852	2,619	463	1,107	76	15
3	958	768	552	1,268	1,417	1,207	1,888	2,682	481	1,101	75	16
4	981	756	545	1,258	1,459	1,248	1,900	2,721	481	1,106	73	13
5	985	767	568	1,277	1,444	1,271	1,912	2,750	487	1,141	76	14
6	992	761	571	1,275	1,425	1,263	1,930	2,772	486	1,135	80	14
7	992	782	548	1,304	1,401	1,252	1,942	2,766	488	1,131	85	17
8	990	780	549	1,295	1,416	1,252	1,907	2,786	495	1,114	80	18

주: 1) 산업분류는 한국표준산업분류 10차개정(2017년) 기준임

2) 산업분류 공식명은 [부록. 한국표준 산업분류] 참고

### 3. 산업별 취업자 증감

(단위: 전년대비, 천명)

	전 체 취업자	농림 어업	광공업		사회간접자본 및 기타서비스업						
			제조업		전기, 가스	수도,하수 폐기물	건설업	도매 및 소매업	운수 및 창고업	숙박 및 음식점업	
2017	316	6	-14	-18	323	-4	2	119	41	-22	-3
2018	97	62	-60	-56	96	-2	12	47	-72	2	-45
2019	301	55	-85	-81	331	-2	8	-15	-60	25	61
2020	-218	50	-55	-53	-214	6	17	-4	-160	51	-159
2021	369	13	-9	-8	364	-2	16	74	-150	103	-47
2020.2/4	-407	60	-56	-55	-410	2	18	-61	-162	45	-193
3/4	-314	10	-60	-57	-265	5	18	9	-170	46	-206
4/4	-441	34	-110	-107	-365	8	18	45	-184	27	-234
2021.1/4	-380	-3	-30	-28	-348	-3	16	34	-193	42	-209
2/4	618	3	5	6	610	-3	19	137	-161	96	26
3/4	577	23	-36	-35	589	-4	20	91	-140	130	-4
4/4	660	29	24	25	607	2	11	36	-105	146	1
2022.1/4	1,001	57	66	66	878	4	13	76	-45	112	54
2/4	880	93	131	132	656	10	-16	57	-31	111	11
2020. 7	-277	36	-56	-53	-257	5	18	-23	-127	58	-225
8	-274	-3	-52	-50	-219	2	15	-6	-176	56	-169
9	-392	-3	-71	-68	-318	9	20	55	-207	23	-225
10	-421	23	-103	-98	-341	6	16	37	-188	28	-227
11	-273	19	-115	-113	-177	13	21	77	-166	24	-161
12	-628	59	-111	-110	-577	5	18	23	-197	29	-313
2021. 1	-982	-14	-47	-46	-920	-3	16	-20	-218	30	-367
2	-473	33	-27	-27	-479	-5	14	28	-194	25	-232
3	314	-26	-15	-11	354	0	18	92	-168	72	-28
4	652	-3	7	9	648	-1	19	141	-182	107	61
5	619	-3	19	19	604	-5	20	132	-136	91	4
6	582	16	-11	-10	578	-5	17	140	-164	89	12
7	542	12	5	6	526	-7	21	92	-186	121	-12
8	518	37	-75	-76	556	-3	18	123	-113	107	-38
9	671	22	-38	-37	686	-3	20	57	-122	163	39
10	652	20	-12	-13	645	2	13	52	-113	163	22
11	553	31	48	51	474	0	7	16	-123	148	-86
12	773	35	35	37	703	3	11	40	-80	127	66
2022. 1	1,135	88	65	66	981	6	13	100	-56	121	128
2	1,037	49	31	32	957	5	18	65	-47	135	55
3	831	35	101	100	696	2	8	64	-32	81	-20
4	865	68	132	132	664	12	-11	48	-11	87	-27
5	935	122	106	107	707	11	-12	72	-45	120	34
6	841	89	155	158	597	9	-25	50	-37	126	28
7	826	93	174	176	559	16	-29	16	-10	83	54
8	807	90	234	240	484	12	-26	-22	-14	75	67

주: 1) 산업분류는 한국표준산업분류 10차개정(2017년) 기준임  
 2) 산업분류 공식명은 [부록. 한국표준 산업분류] 참고

### 3. 산업별 취업자 증감

(단위: 전년대비, 천명)

	정보통신업	금융 및 보험업	부동산업	전문, 과학 기술	사업 시설	공공행정 사회보장	교육 서비스업	보건업 및 사회복지	예술, 스포츠 여가관련	협회및단체 개인서비스	가구내 고용	국제및 외국기관
	2017	-1	-9	57	-9	-17	55	45	61	22	-3	-5
2018	55	46	-12	4	-63	52	-60	125	16	14	-17	-5
2019	23	-40	28	60	1	-33	36	160	50	-3	27	5
2020	-14	-22	-39	7	35	36	-86	130	1	-44	24	5
2021	54	22	14	55	50	31	42	198	-29	-55	-11	-2
2020.2/4	-3	-15	-41	12	3	-22	-96	124	23	-82	30	6
3/4	-9	-26	-64	-1	41	57	-109	152	-9	-24	19	6
4/4	-18	-25	-71	-2	57	122	-103	88	-54	-43	2	2
2021.1/4	4	14	-40	14	25	51	-42	63	-44	-86	4	1
2/4	42	32	14	70	74	83	43	224	-31	-43	-7	-3
3/4	72	21	33	57	62	46	59	253	-35	-44	-23	-5
4/4	97	20	50	81	38	-57	109	251	-5	-45	-18	-3
2022.1/4	105	-15	41	97	71	57	89	251	13	-28	-17	-1
2/4	86	-50	29	53	52	90	70	195	14	-12	-11	-1
2020. 7	-7	-29	-57	17	44	11	-89	161	-1	-36	19	4
8	-5	-28	-61	-1	32	55	-89	160	-11	-25	22	9
9	-14	-20	-73	-18	48	106	-151	135	-14	-12	16	6
10	-33	-23	-73	-9	62	123	-103	105	-37	-31	5	1
11	-19	-32	-74	-9	72	152	-107	114	-48	-29	-6	2
12	-2	-21	-66	12	38	91	-99	44	-77	-69	6	3
2021. 1	-14	16	-63	-15	27	20	-75	-74	-81	-103	2	1
2	-5	5	-47	-8	20	38	-82	91	-52	-84	7	2
3	31	22	-10	65	28	94	32	171	1	-71	4	2
4	41	27	1	64	39	80	66	224	-11	-30	2	-1
5	29	25	14	58	101	83	42	241	-39	-45	-5	-4
6	57	44	25	87	81	87	22	208	-43	-55	-19	-4
7	46	36	24	57	87	91	27	237	-28	-50	-25	-5
8	75	22	35	55	48	47	51	243	-43	-41	-24	-6
9	97	5	41	59	52	-1	98	280	-34	-41	-21	-3
10	103	15	39	64	19	-33	108	300	-26	-57	-22	-3
11	106	20	56	87	25	-81	105	279	-22	-49	-12	-2
12	82	25	54	92	69	-56	115	174	32	-29	-18	-4
2022. 1	106	-15	41	115	71	40	74	250	25	-21	-15	-1
2	128	-4	53	105	69	62	106	254	8	-32	-19	-2
3	81	-25	30	72	74	68	86	251	6	-30	-17	-1
4	89	-54	19	50	104	91	75	230	9	-25	-18	-2
5	93	-39	35	69	32	99	55	178	16	4	-13	-1
6	76	-59	33	41	21	80	79	177	16	-16	-2	0
7	95	-21	16	86	-25	68	84	130	9	-23	4	4
8	72	-12	4	80	6	71	62	123	23	-39	-4	5

주: 1) 산업분류는 한국표준산업분류 10차개정(2017년) 기준임  
 2) 산업분류 공식명은 [부록. 한국표준 산업분류] 참고

#### 4. 직업별 취업자

(단위: 천명)

	전 체 취업자	관리자	전문가및 관련종사자	사무 종사자	서비스 종사자	판매 종사자	농림어업 숙련종사자	기능원및 관련 기능종사자	장치기계 조작 및 조립종사자	단순노무 종사자
2017	26,725	313	5,427	4,663	2,946	3,091	1,198	2,384	3,171	3,533
2018	26,822	371	5,491	4,762	2,969	3,037	1,266	2,347	3,098	3,483
2019	27,123	408	5,557	4,749	3,116	3,030	1,332	2,372	3,026	3,534
2020	26,904	395	5,480	4,691	3,046	2,897	1,383	2,336	2,957	3,718
2021	27,273	393	5,585	4,751	3,073	2,766	1,396	2,406	2,979	3,925
2020.2/4	26,849	396	5,469	4,684	3,037	2,913	1,466	2,286	2,960	3,639
3/4	27,068	397	5,473	4,664	3,029	2,884	1,484	2,332	2,929	3,876
4/4	26,952	410	5,447	4,704	2,975	2,835	1,372	2,387	2,921	3,903
2021.1/4	26,369	395	5,447	4,719	2,916	2,780	1,205	2,328	2,952	3,626
2/4	27,467	386	5,557	4,765	3,109	2,793	1,473	2,408	2,956	4,021
3/4	27,645	388	5,614	4,744	3,148	2,773	1,504	2,441	2,976	4,055
4/4	27,611	405	5,724	4,774	3,119	2,717	1,400	2,444	3,030	3,998
2022.1/4	27,369	408	5,811	4,818	3,130	2,699	1,250	2,372	3,069	3,812
2/4	28,347	431	5,872	4,862	3,246	2,680	1,551	2,456	3,082	4,167
2020. 7	27,106	392	5,493	4,680	3,069	2,924	1,497	2,296	2,931	3,825
8	27,085	393	5,481	4,662	3,044	2,878	1,474	2,340	2,937	3,876
9	27,012	405	5,446	4,649	2,976	2,849	1,482	2,360	2,918	3,926
10	27,088	406	5,436	4,665	3,003	2,818	1,496	2,386	2,912	3,965
11	27,241	414	5,442	4,728	3,027	2,863	1,402	2,391	2,920	4,055
12	26,526	408	5,462	4,718	2,895	2,824	1,218	2,383	2,930	3,688
2021. 1	25,818	396	5,409	4,714	2,826	2,793	1,110	2,312	2,950	3,308
2	26,365	404	5,435	4,705	2,942	2,774	1,184	2,319	2,941	3,660
3	26,923	384	5,496	4,740	2,981	2,771	1,322	2,355	2,964	3,911
4	27,214	389	5,527	4,750	3,055	2,784	1,423	2,373	2,943	3,970
5	27,550	377	5,562	4,758	3,114	2,804	1,480	2,404	2,971	4,080
6	27,637	391	5,581	4,786	3,159	2,790	1,515	2,448	2,954	4,013
7	27,648	394	5,599	4,762	3,158	2,802	1,507	2,433	2,978	4,017
8	27,603	381	5,601	4,726	3,148	2,770	1,507	2,443	2,974	4,052
9	27,683	389	5,644	4,744	3,139	2,747	1,499	2,448	2,977	4,096
10	27,741	401	5,708	4,733	3,138	2,723	1,518	2,439	2,988	4,095
11	27,795	408	5,726	4,783	3,111	2,719	1,432	2,466	3,046	4,103
12	27,298	405	5,737	4,808	3,109	2,709	1,250	2,428	3,056	3,797
2022. 1	26,953	400	5,743	4,809	3,093	2,701	1,187	2,360	3,070	3,590
2	27,402	407	5,845	4,810	3,143	2,720	1,214	2,341	3,060	3,861
3	27,754	417	5,846	4,836	3,153	2,676	1,349	2,414	3,078	3,985
4	28,078	422	5,856	4,849	3,187	2,662	1,485	2,421	3,086	4,111
5	28,485	426	5,869	4,891	3,260	2,703	1,582	2,466	3,082	4,207
6	28,478	445	5,890	4,846	3,292	2,674	1,587	2,482	3,079	4,183
7	28,475	448	5,915	4,874	3,298	2,685	1,598	2,426	3,056	4,176
8	28,410	450	5,896	4,863	3,296	2,692	1,604	2,403	3,035	4,172

주 : 직업분류는 한국표준직업분류 7차개정(2017년) 기준임

#### 4. 직업별 취업자 증감

(단위: 천명)

	전 체 취업자	관리자	전문가및 관련종사자	사무 종사자	서비스 종사자	판매 종사자	농림어업 숙련종사자	기능원및 관련 기능종사자	장치기계 조작 및 조립종사자	단순노무 종사자
2017	316	-22	136	105	57	-30	12	-12	-24	93
2018	97	58	64	98	23	-54	68	-38	-72	-50
2019	301	38	66	-13	147	-7	66	25	-73	50
2020	-218	-13	-76	-58	-69	-134	51	-36	-68	185
2021	369	-2	105	60	27	-131	13	69	21	207
2020.2/4	-407	-24	-72	-47	-86	-124	65	-101	-62	43
3/4	-314	-8	-95	-105	-110	-133	8	-44	-113	285
4/4	-441	18	-160	-63	-212	-177	24	-17	-117	265
2021.1/4	-380	16	-86	7	-228	-177	-3	-13	-68	171
2/4	618	-11	88	81	72	-120	7	123	-4	382
3/4	577	-9	141	80	119	-111	20	110	48	179
4/4	660	-5	277	71	144	-118	28	58	109	96
2022.1/4	1,001	13	364	99	213	-80	45	44	117	186
2/4	880	45	315	97	137	-113	79	48	126	146
2020. 7	-277	-21	-65	-56	-97	-90	37	-85	-111	209
8	-274	-4	-49	-125	-96	-138	-7	-36	-111	293
9	-392	2	-170	-134	-136	-172	-6	-12	-118	354
10	-421	8	-175	-112	-141	-201	12	-1	-108	297
11	-273	24	-173	-33	-158	-157	20	-29	-123	355
12	-628	21	-132	-45	-337	-173	40	-22	-121	142
2021. 1	-982	16	-171	-27	-375	-210	-17	-60	-77	-59
2	-473	28	-130	-28	-248	-196	35	1	-92	157
3	314	4	42	77	-60	-123	-27	20	-35	416
4	652	-5	115	62	74	-120	-5	88	-33	476
5	619	-23	66	92	69	-120	5	127	7	397
6	582	-4	83	89	74	-121	21	153	15	273
7	542	2	106	82	89	-123	10	138	47	191
8	518	-12	120	64	104	-107	33	104	37	176
9	671	-16	198	94	163	-102	17	87	59	170
10	652	-5	272	68	135	-95	21	53	75	129
11	553	-6	284	54	85	-144	31	76	126	48
12	773	-3	275	90	213	-115	32	45	127	109
2022. 1	1,135	4	334	95	267	-92	77	48	120	283
2	1,037	3	410	106	201	-54	30	22	119	202
3	831	33	350	96	172	-95	28	60	114	74
4	865	33	328	100	132	-122	62	48	142	141
5	935	48	307	133	146	-101	101	63	111	127
6	841	54	309	59	133	-116	73	34	125	171
7	826	54	316	112	140	-117	91	-8	78	159
8	807	69	295	137	148	-79	97	-40	61	120

## 5. 종사상지위별 취업자

(단위: 천명)

	전 체 취업자	비임금근로자				임금근로자			
		고용원있는 자영업자	고용원없는 자영업자	무급가족 종 사 자	상 용	임 시	일 용		
2017	26,725	6,791	1,608	4,074	1,110	19,934	13,428	4,992	1,514
2018	26,822	6,739	1,651	3,987	1,101	20,084	13,772	4,851	1,460
2019	27,123	6,683	1,538	4,068	1,077	20,440	14,216	4,795	1,429
2020	26,904	6,573	1,372	4,159	1,042	20,332	14,521	4,483	1,328
2021	27,273	6,520	1,307	4,206	1,007	20,753	14,887	4,634	1,231
2020. 2/4	26,849	6,658	1,378	4,200	1,080	20,191	14,458	4,416	1,318
3/4	27,068	6,637	1,347	4,206	1,085	20,430	14,528	4,538	1,365
4/4	26,952	6,521	1,328	4,170	1,023	20,431	14,518	4,572	1,340
2021. 1/4	26,369	6,300	1,300	4,088	912	20,069	14,690	4,180	1,199
2/4	27,467	6,630	1,307	4,264	1,059	20,837	14,787	4,764	1,286
3/4	27,645	6,607	1,286	4,261	1,059	21,038	14,927	4,873	1,238
4/4	27,611	6,543	1,336	4,211	997	21,068	15,144	4,720	1,203
2022. 1/4	27,369	6,378	1,343	4,148	887	20,992	15,445	4,475	1,072
2/4	28,347	6,672	1,382	4,288	1,003	21,675	15,696	4,789	1,190
2020. 7	27,106	6,637	1,345	4,203	1,089	20,469	14,528	4,523	1,419
8	27,085	6,639	1,363	4,193	1,083	20,446	14,570	4,539	1,337
9	27,012	6,636	1,332	4,222	1,082	20,376	14,486	4,553	1,337
10	27,088	6,648	1,339	4,211	1,098	20,441	14,448	4,624	1,369
11	27,241	6,563	1,348	4,175	1,040	20,678	14,528	4,738	1,412
12	26,526	6,352	1,298	4,124	930	20,174	14,580	4,355	1,239
2021. 1	25,818	6,201	1,292	4,043	866	19,617	14,622	3,860	1,135
2	26,365	6,287	1,303	4,069	915	20,078	14,678	4,190	1,210
3	26,923	6,412	1,304	4,152	956	20,511	14,769	4,490	1,252
4	27,214	6,567	1,323	4,222	1,023	20,647	14,712	4,667	1,268
5	27,550	6,663	1,317	4,270	1,075	20,887	14,819	4,760	1,309
6	27,637	6,660	1,280	4,300	1,080	20,978	14,830	4,866	1,281
7	27,648	6,636	1,274	4,290	1,073	21,012	14,888	4,875	1,249
8	27,603	6,610	1,301	4,249	1,060	20,992	14,893	4,851	1,248
9	27,683	6,573	1,284	4,244	1,045	21,110	15,001	4,893	1,216
10	27,741	6,629	1,313	4,256	1,061	21,112	15,062	4,843	1,207
11	27,795	6,574	1,343	4,217	1,014	21,221	15,139	4,844	1,238
12	27,298	6,427	1,351	4,160	917	20,871	15,232	4,474	1,165
2022. 1	26,953	6,332	1,346	4,124	862	20,621	15,309	4,237	1,075
2	27,402	6,363	1,343	4,143	877	21,039	15,445	4,533	1,061
3	27,754	6,438	1,339	4,176	923	21,316	15,580	4,656	1,080
4	28,078	6,573	1,362	4,241	969	21,506	15,641	4,715	1,150
5	28,485	6,709	1,382	4,316	1,012	21,776	15,719	4,839	1,218
6	28,478	6,734	1,401	4,307	1,027	21,744	15,729	4,813	1,202
7	28,475	6,696	1,352	4,339	1,006	21,778	15,783	4,823	1,172
8	28,410	6,686	1,354	4,336	996	21,724	15,801	4,773	1,151

## 5. 종사상지위별 취업자 증감

(단위: 전년대비, 천명)

	전 체 취업자	비임금근로자			임금근로자				
		고용원있는 자영업자	고용원없는 자영업자	무급가족 종 사 자	상 용	임 시	일 용		
2017	316	51	24	44	-17	265	366	-132	31
2018	97	-52	43	-87	-9	150	345	-141	-54
2019	301	-56	-114	81	-24	357	444	-56	-31
2020	-218	-110	-165	90	-35	-108	305	-313	-101
2021	369	-53	-65	47	-35	421	366	152	-96
2020.2/4	-407	-145	-184	81	-41	-262	381	-499	-145
3/4	-314	-163	-169	65	-59	-151	241	-338	-54
4/4	-441	-111	-140	74	-44	-330	19	-258	-91
2021.1/4	-380	-174	-136	30	-68	-206	109	-225	-90
2/4	618	-28	-72	64	-21	646	329	349	-32
3/4	577	-31	-60	55	-25	608	400	335	-127
4/4	660	23	7	41	-26	637	626	148	-137
2022.1/4	1,001	78	43	60	-25	923	755	295	-127
2/4	880	42	75	24	-57	838	909	25	-96
2020. 7	-277	-185	-175	47	-57	-92	346	-395	-44
8	-274	-161	-172	66	-54	-113	282	-318	-78
9	-392	-143	-159	81	-65	-249	96	-303	-41
10	-421	-115	-168	90	-37	-306	14	-261	-59
11	-273	-105	-115	55	-45	-169	38	-162	-44
12	-628	-112	-138	75	-50	-516	5	-351	-170
2021. 1	-982	-223	-158	32	-96	-759	36	-563	-232
2	-473	-159	-156	45	-47	-315	82	-317	-80
3	314	-141	-94	13	-60	455	208	206	41
4	652	-77	-65	27	-39	728	311	379	38
5	619	-23	-67	53	-10	643	355	307	-20
6	582	15	-84	113	-15	567	321	360	-114
7	542	0	-71	87	-16	543	361	352	-170
8	518	-29	-61	56	-23	547	324	312	-89
9	671	-63	-48	22	-37	734	515	340	-121
10	652	-19	-26	45	-37	671	615	219	-162
11	553	11	-4	42	-27	543	611	106	-175
12	773	75	53	36	-13	698	652	119	-74
2022. 1	1,135	131	54	81	-4	1,003	686	377	-60
2	1,037	76	39	75	-38	961	767	342	-149
3	831	26	35	25	-33	805	811	166	-172
4	865	6	39	20	-53	859	929	48	-117
5	935	46	65	45	-64	889	900	79	-91
6	841	75	121	6	-53	767	899	-53	-79
7	826	60	78	49	-67	766	895	-52	-77
8	807	76	53	88	-65	732	907	-78	-97

## 6. 취업시간대별 취업자

(단위: 천명)

	전 체 취업자	일시 휴직					36시간 이 상	주당평균 취업시간 (시간)
			1~17	18~35	36~52	53시간 이 상		
2017	26,725	382	1,362	3,051	16,611	5,318	21,930	42.8
2018	26,822	403	1,520	3,690	16,704	4,505	21,209	41.5
2019	27,123	407	1,821	3,581	17,287	4,027	21,314	40.7
2020	26,904	837	1,901	4,055	16,770	3,342	20,112	39.0
2021	27,273	490	2,152	4,553	16,970	3,108	20,078	38.9
2020.2/4	26,849	1,078	1,819	5,154	15,605	3,193	18,798	38.1
3/4	27,068	773	2,042	3,871	17,075	3,306	20,381	38.9
4/4	26,952	572	1,974	3,793	17,274	3,339	20,613	39.4
2021.1/4	26,369	672	2,045	3,666	16,982	3,003	19,985	38.9
2/4	27,467	409	2,176	3,714	17,855	3,313	21,168	39.5
3/4	27,645	508	2,247	5,339	16,458	3,092	19,550	38.5
4/4	27,611	368	2,141	5,494	16,586	3,022	19,608	38.7
2022.1/4	27,369	611	2,180	3,752	17,884	2,944	20,828	38.8
2/4	28,347	412	2,193	3,685	18,748	3,310	22,058	39.6
2020. 7	27,106	685	1,988	3,762	17,269	3,402	20,671	39.3
8	27,085	846	2,273	4,123	16,687	3,156	19,843	38.3
9	27,012	789	1,864	3,729	17,269	3,361	20,630	39.2
10	27,088	497	1,921	3,705	17,445	3,521	20,966	39.8
11	27,241	474	2,047	3,893	17,438	3,389	20,827	39.4
12	26,526	745	1,953	3,783	16,939	3,106	20,045	38.8
2021. 1	25,818	892	1,852	3,536	16,638	2,901	19,539	38.6
2	26,365	698	2,125	3,735	16,850	2,956	19,806	38.7
3	26,923	427	2,158	3,728	17,458	3,152	20,611	39.3
4	27,214	403	2,134	3,645	17,775	3,256	21,031	39.5
5	27,550	422	2,206	3,782	17,803	3,337	21,140	39.5
6	27,637	403	2,189	3,714	17,985	3,346	21,331	39.6
7	27,648	506	2,197	3,794	17,919	3,233	21,152	39.3
8	27,603	625	2,342	8,181	13,523	2,932	16,455	37.0
9	27,683	394	2,203	4,043	17,932	3,111	21,043	39.1
10	27,741	375	2,221	8,619	13,576	2,951	16,526	37.4
11	27,795	352	2,138	3,980	18,242	3,082	21,324	39.3
12	27,298	378	2,063	3,885	17,941	3,033	20,973	39.3
2022. 1	26,953	569	1,984	3,714	17,763	2,923	20,686	39.1
2	27,402	602	2,236	3,785	17,834	2,945	20,779	38.7
3	27,754	662	2,319	3,756	18,054	2,964	21,018	38.7
4	28,078	456	2,217	3,665	18,619	3,121	21,740	39.3
5	28,485	395	2,188	3,660	18,824	3,417	22,242	39.8
6	28,478	384	2,172	3,730	18,801	3,392	22,192	39.7
7	28,475	436	2,189	3,784	18,745	3,321	22,066	39.6
8	28,410	602	2,403	9,966	12,625	2,815	15,439	36.4

\* '21.8월, 10월, '22.8월은 조사대상주간에 공휴일이 포함



## 6. 취업시간대별 취업자 증감

(단위: 전년대비, 천명)

	전 체 취업자						36시간 이 상	주당평균 취업시간 (시간)
		일시 휴직	1~17	18~35	36~52	53시간 이 상		
2017	316	-31	95	-169	628	-207	421	-0.2
2018	97	21	158	639	93	-813	-720	-1.3
2019	301	3	301	-109	583	-477	105	-0.8
2020	-218	430	81	473	-517	-686	-1,203	-1.7
2021	369	-347	251	499	200	-234	-34	-0.1
2020.2/4	-407	725	17	2,038	-2,141	-1,046	-3,187	-3.1
3/4	-314	266	97	-976	886	-588	298	-0.9
4/4	-441	272	94	523	-795	-535	-1,330	-1.4
2021.1/4	-380	-252	275	266	-145	-525	-670	-0.6
2/4	618	-669	357	-1,440	2,250	120	2,370	1.4
3/4	577	-265	206	1,468	-617	-214	-831	-0.4
4/4	660	-204	167	1,701	-688	-317	-1,005	-0.7
2022.1/4	1,001	-62	135	85	902	-59	843	-0.1
2/4	880	3	16	-29	893	-3	890	0.1
2020. 7	-277	239	135	450	-389	-712	-1,101	-1.5
8	-274	143	177	-3,738	3,640	-495	3,145	0.5
9	-392	416	-20	361	-593	-556	-1,150	-1.4
10	-421	190	82	531	-736	-487	-1,224	-1.2
11	-273	189	150	542	-685	-469	-1,154	-1.4
12	-628	438	51	495	-963	-648	-1,611	-1.8
2021. 1	-982	346	71	192	-716	-874	-1,589	-1.8
2	-473	80	189	336	-433	-644	-1,077	-1.2
3	314	-1,180	565	272	713	-56	657	1.0
4	652	-1,082	462	-4,492	5,329	434	5,763	3.4
5	619	-598	350	93	742	34	775	0.6
6	582	-326	258	79	679	-109	570	0.2
7	542	-179	209	32	650	-169	481	0.0
8	518	-221	68	4,058	-3,164	-223	-3,387	-1.3
9	671	-395	340	313	662	-250	412	-0.1
10	652	-122	300	4,914	-3,869	-570	-4,440	-2.4
11	553	-122	91	87	804	-307	497	-0.1
12	773	-367	110	102	1,002	-74	928	0.5
2022. 1	1,135	-323	133	178	1,125	22	1,147	0.5
2	1,037	-97	111	50	984	-11	973	0.0
3	831	235	161	28	596	-188	407	-0.6
4	865	54	83	20	844	-136	709	-0.2
5	935	-27	-17	-122	1,021	81	1,102	0.3
6	841	-19	-17	16	815	46	861	0.1
7	826	-69	-8	-10	826	88	914	0.3
8	807	-24	62	1,785	-899	-118	-1,016	-0.6

\* '21.8월, 10월, '22.8월은 조사대상주간에 공휴일이 포함되어 취업시간별 취업자 증감에 영향

## 7. 연령계층별 고용률

(단위: %)

	전 체 고용률	15~64	15~29	30~39		40~49	50~59	60 세 이 상	60~64	65~69	65 세 이 상	70 세 이 상	
				15~19	20~29								
2017	60.8	66.6	42.1	8.4	57.6	75.3	79.4	75.3	39.9	60.6	-	30.6	-
2018	60.7	66.6	42.7	7.4	57.9	75.7	79.0	75.2	40.1	59.4	46.2	31.3	24.3
2019	60.9	66.8	43.5	7.6	58.2	76.0	78.4	75.4	41.5	59.8	47.9	32.9	25.8
2020	60.1	65.9	42.2	6.6	55.7	75.3	77.1	74.3	42.4	60.4	48.6	34.1	27.0
2021	60.5	66.5	44.2	7.4	57.4	75.3	77.3	75.1	42.9	59.9	49.4	34.9	27.5
2020.2/4	60.0	65.6	41.7	6.3	55.2	75.1	76.7	74.1	42.9	60.7	48.8	34.6	27.7
3/4	60.4	65.9	42.6	6.8	56.0	74.7	76.8	74.4	44.0	61.3	49.8	35.9	29.1
4/4	60.0	65.8	42.0	6.0	55.3	75.0	77.0	74.6	42.9	60.5	49.4	34.6	27.3
2021.1/4	58.6	64.9	42.1	6.7	55.0	74.6	76.5	73.1	39.4	57.1	46.6	31.1	23.4
2/4	61.0	66.7	44.3	8.2	57.3	75.4	77.4	75.3	44.1	60.6	50.5	36.4	29.2
3/4	61.3	67.1	45.3	7.8	58.7	75.1	77.7	75.7	44.5	60.8	50.5	36.8	29.8
4/4	61.1	67.4	45.1	7.0	58.6	76.0	77.6	76.3	43.3	60.9	49.9	35.1	27.5
2022.1/4	60.5	67.4	46.0	8.4	59.2	76.5	77.5	75.9	41.0	59.5	47.4	32.4	24.8
2/4	62.7	68.9	47.3	8.4	61.0	77.1	78.3	77.6	45.7	63.5	51.4	37.5	30.4
2020. 7	60.5	66.0	42.7	7.3	56.1	75.4	76.9	74.3	43.8	61.2	49.3	35.7	29.1
8	60.4	65.9	42.9	7.0	56.4	74.4	76.8	74.6	43.9	61.1	49.9	35.9	29.0
9	60.3	65.7	42.1	6.2	55.5	74.1	76.8	74.4	44.2	61.5	50.1	36.1	29.3
10	60.4	65.9	42.3	6.0	55.9	74.5	76.8	74.7	44.2	61.2	50.4	36.2	29.2
11	60.7	66.3	42.4	5.9	55.9	75.5	77.4	75.1	44.1	61.3	50.2	36.0	28.9
12	59.1	65.3	41.3	5.9	54.3	75.1	76.8	73.9	40.4	59.2	47.5	31.6	23.7
2021. 1	57.4	64.3	41.1	6.2	53.9	74.4	76.2	72.6	36.4	55.7	44.4	27.3	18.8
2	58.6	64.8	42.0	6.7	54.9	74.8	76.4	72.8	39.7	56.8	46.5	31.6	24.1
3	59.8	65.7	43.3	7.2	56.3	74.6	76.9	74.0	42.3	58.8	48.9	34.5	27.2
4	60.4	66.2	43.5	7.6	56.4	75.1	77.1	75.0	43.3	59.6	49.9	35.6	28.4
5	61.2	66.9	44.4	8.5	57.3	75.6	77.4	75.5	44.5	60.9	51.0	36.7	29.4
6	61.3	67.1	45.1	8.5	58.1	75.4	77.7	75.5	44.6	61.1	50.7	36.8	29.7
7	61.3	67.1	45.5	8.6	58.6	75.3	77.7	75.7	44.4	60.8	50.6	36.6	29.6
8	61.2	66.9	45.2	7.6	58.6	74.7	77.7	75.5	44.6	60.9	50.6	37.0	30.0
9	61.3	67.2	45.3	7.3	58.8	75.4	77.6	75.8	44.5	60.9	50.4	36.8	29.9
10	61.4	67.3	45.1	6.8	58.7	75.6	77.7	76.1	44.8	61.1	51.1	37.1	30.0
11	61.5	67.5	45.1	6.7	58.7	75.9	77.6	76.7	44.5	61.7	50.5	36.5	29.3
12	60.4	67.3	45.1	7.4	58.5	76.4	77.6	76.2	40.7	60.1	48.1	31.7	23.3
2022. 1	59.6	67.0	45.7	8.6	58.8	76.2	77.2	75.3	38.7	58.8	45.9	29.4	21.0
2	60.6	67.4	45.9	8.9	59.0	76.5	77.6	75.7	41.3	59.6	47.2	32.9	25.6
3	61.4	67.8	46.3	7.6	59.9	76.7	77.8	76.7	42.9	60.2	49.1	35.0	27.7
4	62.1	68.4	46.6	7.6	60.4	77.0	77.9	77.1	44.7	62.2	50.7	36.6	29.3
5	63.0	69.2	47.8	9.3	61.4	77.1	78.6	77.9	46.1	64.0	51.6	37.8	30.7
6	62.9	69.1	47.4	8.2	61.3	77.1	78.4	77.9	46.3	64.3	51.8	38.1	31.1
7	62.9	69.1	47.7	8.6	61.5	77.5	78.4	77.5	46.2	63.7	51.8	38.1	31.1
8	62.8	68.9	47.3	8.5	61.1	77.4	78.3	77.3	46.2	63.6	52.1	38.3	31.1

## 7. 연령계층별 고용률 증감

(단위: 전년대비, %p)

	전 체 고용률	15~64	15~29	15~29		30~39	40~49	50~59	60 세 이 상	60~64	65~69	65 세 이 상	70 세 이 상
				15~19	20~29								
2017	0.2	0.5	0.4	0.4	-0.6	0.6	0.1	1.0	0.4	0.9	-	0.0	-
2018	-0.1	0.0	0.6	-1.0	0.3	0.4	-0.4	-0.1	0.2	-1.2	-	0.7	-
2019	0.2	0.2	0.8	0.2	0.3	0.3	-0.6	0.2	1.4	0.4	1.7	1.6	1.5
2020	-0.8	-0.9	-1.3	-1.0	-2.5	-0.7	-1.3	-1.1	0.9	0.6	0.7	1.2	1.2
2021	0.4	0.6	2.0	0.8	1.7	0.0	0.2	0.8	0.5	-0.5	0.8	0.8	0.5
2020.2/4	-1.3	-1.3	-1.5	-1.6	-2.5	-1.0	-1.7	-1.8	0.3	0.3	0.2	0.4	0.3
3/4	-1.1	-1.2	-1.3	-0.6	-2.6	-1.5	-1.6	-1.3	1.0	0.7	0.5	1.2	1.3
4/4	-1.4	-1.5	-2.1	-1.1	-3.5	-1.6	-1.4	-1.2	0.5	0.0	0.1	0.7	0.7
2021.1/4	-1.3	-1.2	-0.5	-0.6	-1.4	-1.6	-1.2	-1.1	-0.5	-1.8	0.3	0.0	-0.4
2/4	1.0	1.1	2.6	1.9	2.1	0.3	0.7	1.2	1.2	-0.1	1.7	1.8	1.5
3/4	0.9	1.2	2.7	1.0	2.7	0.4	0.9	1.3	0.5	-0.5	0.7	0.9	0.7
4/4	1.1	1.6	3.1	1.0	3.3	1.0	0.6	1.7	0.4	0.4	0.5	0.5	0.2
2022.1/4	1.9	2.5	3.9	1.7	4.2	1.9	1.0	2.8	1.6	2.4	0.8	1.3	1.4
2/4	1.7	2.2	3.0	0.2	3.7	1.7	0.9	2.3	1.6	2.9	0.9	1.1	1.2
2020. 7	-1.0	-1.1	-1.4	-0.7	-2.6	-0.8	-1.4	-1.5	0.9	0.3	0.2	1.2	1.4
8	-1.0	-1.1	-1.1	-0.8	-2.2	-1.6	-1.7	-0.8	0.9	0.5	0.5	1.2	1.2
9	-1.2	-1.4	-1.6	-0.4	-3.1	-2.4	-1.5	-1.5	1.1	1.1	0.6	1.2	1.3
10	-1.3	-1.4	-2.0	-1.2	-3.1	-1.7	-1.7	-1.3	0.8	0.4	0.4	0.9	0.9
11	-1.0	-1.1	-1.9	-1.0	-3.2	-1.1	-1.0	-0.8	0.8	0.3	-0.2	1.0	1.2
12	-1.7	-1.8	-2.5	-1.5	-3.9	-1.9	-1.6	-1.6	-0.1	-0.5	0.0	0.1	-0.2
2021. 1	-2.6	-2.4	-2.9	-1.9	-4.2	-2.3	-1.9	-1.9	-2.2	-3.0	-0.9	-1.8	-2.6
2	-1.4	-1.5	-0.9	-1.0	-1.7	-1.7	-1.4	-1.5	-0.4	-2.0	0.4	0.3	-0.1
3	0.3	0.3	2.3	1.2	1.8	-0.8	-0.4	0.3	1.1	-0.4	1.4	1.7	1.5
4	1.0	1.1	2.6	2.4	1.8	0.2	0.6	1.4	1.5	-0.2	2.2	2.2	1.9
5	1.0	1.1	2.2	1.7	1.6	0.6	0.6	1.3	1.4	0.0	1.8	1.9	1.5
6	0.9	1.2	3.1	1.5	2.7	0.0	0.8	1.0	0.8	-0.3	1.2	1.3	0.9
7	0.8	1.1	2.8	1.3	2.5	-0.1	0.8	1.4	0.6	-0.4	1.3	0.9	0.5
8	0.8	1.0	2.3	0.6	2.2	0.3	0.9	0.9	0.7	-0.2	0.7	1.1	1.0
9	1.0	1.5	3.2	1.1	3.3	1.3	0.8	1.4	0.3	-0.6	0.3	0.7	0.6
10	1.0	1.4	2.8	0.8	2.8	1.1	0.9	1.4	0.6	-0.1	0.7	0.9	0.8
11	0.8	1.2	2.7	0.8	2.8	0.4	0.2	1.6	0.4	0.4	0.3	0.5	0.4
12	1.3	2.0	3.8	1.5	4.2	1.3	0.8	2.3	0.3	0.9	0.6	0.1	-0.4
2022. 1	2.2	2.7	4.6	2.4	4.9	1.8	1.0	2.7	2.3	3.1	1.5	2.1	2.2
2	2.0	2.6	3.9	2.2	4.1	1.7	1.2	2.9	1.6	2.8	0.7	1.3	1.5
3	1.6	2.1	3.0	0.4	3.6	2.1	0.9	2.7	0.6	1.4	0.2	0.5	0.5
4	1.7	2.2	3.1	0.0	4.0	1.9	0.8	2.1	1.4	2.6	0.8	1.0	0.9
5	1.8	2.3	3.4	0.8	4.1	1.5	1.2	2.4	1.6	3.1	0.6	1.1	1.3
6	1.6	2.0	2.3	-0.3	3.2	1.7	0.7	2.4	1.7	3.2	1.1	1.3	1.4
7	1.6	2.0	2.2	0.0	2.9	2.2	0.7	1.8	1.8	2.9	1.2	1.5	1.5
8	1.6	2.0	2.1	0.9	2.5	2.7	0.6	1.8	1.6	2.7	1.5	1.3	1.1

## 8. 연령계층별 실업자

(단위: 천명)

	전 체 실업자	15~29세			30~39	40~49	50~59	60세이상		
		15~19	20~29	60~64				65세 이상		
2017	1,023	426	23	402	190	148	140	120	58	62
2018	1,073	408	21	387	195	168	164	139	69	70
2019	1,063	386	19	367	190	153	169	167	82	85
2020	1,108	370	16	355	195	164	191	188	83	105
2021	1,037	326	16	309	177	152	170	212	93	119
2020.2/4	1,226	417	14	403	207	185	231	185	90	96
3/4	1,001	362	16	346	181	158	171	129	73	56
4/4	1,043	332	10	322	211	158	167	176	81	95
2021.1/4	1,380	408	22	385	225	176	225	346	118	228
2/4	1,129	404	19	385	181	175	186	183	105	78
3/4	807	258	14	244	149	128	143	129	81	47
4/4	833	234	10	224	153	130	127	190	66	125
2022.1/4	990	285	22	263	141	141	131	292	94	198
2/4	880	314	11	303	170	141	123	133	75	58
2020. 7	1,138	406	19	387	190	178	210	153	77	76
8	864	316	15	302	157	137	144	110	64	46
9	1,000	364	15	349	196	158	158	124	78	46
10	1,028	341	10	332	220	170	168	129	80	49
11	967	331	9	322	206	150	160	120	76	43
12	1,135	322	11	312	208	153	173	280	87	193
2021. 1	1,570	380	23	357	235	183	231	541	120	421
2	1,353	416	22	395	217	173	243	305	128	177
3	1,215	426	22	404	223	173	201	193	107	87
4	1,147	425	18	407	197	170	175	180	101	79
5	1,148	402	19	383	181	186	191	188	106	82
6	1,093	386	21	365	165	169	192	181	110	72
7	920	308	20	288	161	146	156	150	90	60
8	744	243	11	232	152	116	123	111	73	38
9	756	223	12	212	136	123	149	126	81	45
10	788	234	7	226	161	134	139	120	68	52
11	734	228	10	219	154	132	125	95	56	40
12	979	239	13	226	143	124	117	356	74	282
2022. 1	1,143	252	24	228	138	147	145	462	98	364
2	954	295	22	273	141	143	133	243	89	155
3	873	309	19	290	143	133	117	171	96	76
4	864	322	15	307	164	136	114	128	77	51
5	889	320	12	309	177	139	116	137	78	59
6	888	300	7	293	168	148	138	134	70	64
7	836	295	20	275	167	137	118	119	61	58
8	615	229	8	221	139	100	85	62	35	27

## 8. 연령계층별 실업자 증감

(단위: 전년대비, 천명)

	전 체 실업자	15~29세			30~39	40~49	50~59	60세이상		
		15~19	20~29	60~64				65세이상		
2017	14	0	-4	3	5	-1	-5	15	1	14
2018	50	-18	-3	-16	6	20	24	19	11	8
2019	-10	-22	-2	-20	-5	-15	5	28	13	15
2020	45	-16	-3	-13	5	11	23	21	1	20
2021	-71	-45	1	-45	-18	-12	-21	24	9	15
2020.2/4	50	-49	-4	-45	-13	22	57	33	0	33
3/4	54	11	-2	13	-1	17	15	14	2	11
4/4	153	25	-1	26	47	26	21	34	6	28
2021.1/4	218	37	0	37	46	21	29	85	29	56
2/4	-97	-13	5	-18	-26	-10	-45	-2	16	-18
3/4	-194	-104	-2	-102	-32	-30	-28	0	8	-9
4/4	-210	-98	0	-98	-59	-28	-40	14	-15	30
2022.1/4	-389	-122	0	-122	-84	-35	-94	-54	-24	-30
2/4	-249	-90	-8	-82	-11	-34	-63	-50	-30	-20
2020. 7	41	-28	-9	-19	-23	25	45	22	-3	25
8	6	9	-2	11	-16	11	-6	9	3	6
9	116	51	5	46	35	15	5	10	7	4
10	164	33	0	32	50	43	23	15	5	11
11	101	31	0	31	39	9	11	11	7	4
12	194	12	-3	15	54	25	29	74	6	69
2021. 1	417	52	-1	53	72	51	44	199	32	167
2	201	35	3	32	29	15	52	70	38	32
3	36	24	-2	25	38	-2	-10	-15	17	-31
4	-25	52	-1	52	1	-11	-58	-9	19	-28
5	-130	-24	6	-30	-38	-5	-54	-9	9	-18
6	-136	-65	11	-76	-43	-14	-25	12	20	-8
7	-218	-99	1	-99	-29	-33	-54	-3	13	-16
8	-120	-73	-4	-70	-6	-22	-21	1	9	-9
9	-244	-140	-4	-137	-61	-35	-9	2	3	-1
10	-241	-108	-2	-105	-59	-36	-29	-10	-13	3
11	-233	-103	1	-104	-52	-18	-35	-24	-21	-4
12	-156	-84	2	-86	-65	-29	-56	77	-13	89
2022. 1	-427	-128	1	-129	-97	-36	-86	-80	-22	-57
2	-399	-121	1	-122	-76	-30	-110	-61	-39	-22
3	-342	-117	-3	-115	-79	-40	-84	-22	-11	-11
4	-283	-103	-3	-100	-33	-35	-61	-51	-23	-28
5	-259	-82	-8	-74	-4	-47	-75	-51	-28	-23
6	-205	-86	-14	-72	3	-21	-54	-48	-40	-8
7	-84	-12	0	-13	6	-9	-38	-31	-30	-1
8	-129	-14	-3	-11	-13	-16	-38	-48	-38	-10

## 9. 연령계층별 실업률

(단위: %)

	전 체 실업률	15~29세			30~39	40~49	50~59	60 세 이 상	15~64세	65 세 이 상
		15~19	20~29							
2017	3.7	9.8	8.7	9.9	3.3	2.1	2.2	2.9	3.8	2.8
2018	3.8	9.5	9.3	9.5	3.4	2.5	2.5	3.1	3.9	2.9
2019	3.8	8.9	8.6	8.9	3.3	2.3	2.5	3.4	3.8	3.2
2020	4.0	9.0	8.7	9.0	3.5	2.5	2.9	3.6	4.0	3.6
2021	3.7	7.8	8.7	7.7	3.3	2.4	2.6	3.8	3.6	3.8
2020.2/4	4.4	10.1	8.2	10.1	3.7	2.8	3.5	3.5	4.5	3.3
3/4	3.6	8.7	8.9	8.7	3.3	2.4	2.6	2.4	3.8	1.9
4/4	3.7	8.2	6.4	8.3	3.8	2.4	2.6	3.3	3.8	3.2
2021.1/4	5.0	9.9	12.4	9.7	4.1	2.7	3.5	6.6	4.6	8.0
2/4	3.9	9.4	9.3	9.4	3.3	2.7	2.8	3.2	4.1	2.4
3/4	2.8	6.1	7.3	6.1	2.8	2.0	2.2	2.2	3.0	1.5
4/4	2.9	5.6	5.9	5.6	2.8	2.0	1.9	3.3	2.8	3.9
2022.1/4	3.5	6.7	10.4	6.5	2.6	2.2	2.0	5.2	3.1	6.4
2/4	3.0	7.2	5.6	7.3	3.1	2.2	1.8	2.2	3.2	1.7
2020. 7	4.0	9.7	9.7	9.7	3.4	2.7	3.2	2.8	4.2	2.5
8	3.1	7.7	8.0	7.7	2.9	2.1	2.2	2.0	3.3	1.5
9	3.6	8.9	9.2	8.9	3.6	2.4	2.4	2.3	3.8	1.5
10	3.7	8.3	6.3	8.4	4.0	2.6	2.6	2.4	3.9	1.6
11	3.4	8.1	5.9	8.2	3.7	2.3	2.4	2.2	3.7	1.4
12	4.1	8.1	6.9	8.2	3.8	2.4	2.7	5.3	3.8	6.8
2021. 1	5.7	9.5	13.8	9.3	4.3	2.8	3.6	10.8	4.7	15.5
2	4.9	10.1	12.1	10.0	4.0	2.7	3.8	5.8	4.7	6.2
3	4.3	10.0	11.5	10.0	4.1	2.7	3.1	3.5	4.5	2.9
4	4.0	10.0	9.3	10.0	3.6	2.6	2.7	3.2	4.2	2.5
5	4.0	9.3	8.9	9.3	3.3	2.9	2.9	3.3	4.2	2.6
6	3.8	8.9	9.5	8.8	3.0	2.6	2.9	3.1	4.0	2.2
7	3.2	7.2	9.1	7.1	3.0	2.2	2.4	2.6	3.4	1.9
8	2.6	5.8	5.9	5.8	2.8	1.8	1.9	1.9	2.8	1.2
9	2.7	5.4	6.6	5.3	2.5	1.9	2.2	2.2	2.8	1.4
10	2.8	5.6	4.5	5.7	3.0	2.1	2.1	2.0	2.9	1.6
11	2.6	5.5	6.0	5.5	2.8	2.0	1.9	1.6	2.7	1.2
12	3.5	5.7	7.0	5.7	2.6	1.9	1.8	6.4	2.8	9.2
2022. 1	4.1	6.0	11.1	5.7	2.6	2.3	2.2	8.4	3.1	12.3
2	3.4	6.9	9.9	6.7	2.6	2.2	2.0	4.3	3.2	5.0
3	3.0	7.2	10.1	7.0	2.6	2.1	1.7	3.0	3.1	2.4
4	3.0	7.4	8.0	7.4	3.0	2.1	1.7	2.1	3.2	1.5
5	3.0	7.2	5.3	7.3	3.2	2.1	1.7	2.2	3.2	1.7
6	3.0	6.9	3.7	7.0	3.1	2.3	2.0	2.2	3.2	1.8
7	2.9	6.8	9.3	6.6	3.0	2.1	1.7	1.9	3.0	1.7
8	2.1	5.4	4.0	5.4	2.6	1.6	1.3	1.0	2.3	0.8

## 9. 연령계층별 실업률 증감

(단위: 전년대비, %p)

	전 체 실업률	15~29세			30~39	40~49	50~59	60 세 이 상	15~64세	65 세 이 상
		15~19	20~29							
2017	0.0	0.0	-1.3	0.1	0.2	0.0	-0.1	0.2	0.0	0.5
2018	0.1	-0.3	0.6	-0.4	0.1	0.4	0.3	0.2	0.1	0.1
2019	0.0	-0.6	-0.7	-0.6	-0.1	-0.2	0.0	0.3	-0.1	0.3
2020	0.2	0.1	0.1	0.1	0.2	0.2	0.4	0.2	0.2	0.4
2021	-0.3	-1.2	0.0	-1.3	-0.2	-0.1	-0.3	0.2	-0.4	0.2
2020.2/4	0.3	-0.5	0.2	-0.7	-0.1	0.4	0.9	0.4	0.2	1.0
3/4	0.3	0.6	0.1	0.6	0.1	0.3	0.3	0.1	0.3	0.3
4/4	0.6	1.1	0.9	1.1	0.9	0.4	0.4	0.5	0.6	0.7
2021.1/4	0.8	1.1	1.6	1.0	0.9	0.3	0.5	1.3	0.7	1.5
2/4	-0.5	-0.7	1.1	-0.7	-0.4	-0.1	-0.7	-0.3	-0.4	-0.9
3/4	-0.8	-2.6	-1.6	-2.6	-0.5	-0.4	-0.4	-0.2	-0.8	-0.4
4/4	-0.8	-2.6	-0.5	-2.7	-1.0	-0.4	-0.7	0.0	-1.0	0.7
2022.1/4	-1.5	-3.2	-2.0	-3.2	-1.5	-0.5	-1.5	-1.4	-1.5	-1.6
2/4	-0.9	-2.2	-3.7	-2.1	-0.2	-0.5	-1.0	-1.0	-0.9	-0.7
2020. 7	0.1	-0.1	-2.3	0.0	-0.3	0.4	0.7	0.2	0.1	0.6
8	0.1	0.5	0.5	0.6	-0.1	0.2	-0.1	0.0	0.1	0.0
9	0.5	1.6	3.3	1.5	0.8	0.2	0.1	0.0	0.5	0.0
10	0.7	1.1	1.4	1.1	1.0	0.7	0.4	0.2	0.7	0.2
11	0.3	1.1	1.3	1.1	0.8	0.2	0.2	0.1	0.5	0.0
12	0.7	0.8	0.0	0.9	1.1	0.5	0.5	1.1	0.6	2.0
2021. 1	1.6	1.8	3.2	1.8	1.4	0.8	0.8	3.7	1.2	5.6
2	0.8	1.1	3.2	1.0	0.7	0.3	0.9	1.0	0.7	0.7
3	0.1	0.1	-2.0	0.3	0.8	0.0	-0.1	-0.6	0.3	-1.4
4	-0.2	0.7	-3.4	0.9	0.1	-0.2	-0.9	-0.5	-0.1	-1.3
5	-0.5	-0.9	1.4	-1.0	-0.6	0.0	-0.8	-0.4	-0.5	-0.9
6	-0.5	-1.8	4.2	-2.2	-0.7	-0.2	-0.4	0.0	-0.5	-0.5
7	-0.8	-2.5	-0.6	-2.6	-0.4	-0.5	-0.8	-0.2	-0.8	-0.6
8	-0.5	-1.9	-2.1	-1.9	-0.1	-0.3	-0.3	-0.1	-0.5	-0.3
9	-0.9	-3.5	-2.6	-3.6	-1.1	-0.5	-0.2	-0.1	-1.0	-0.1
10	-0.9	-2.7	-1.8	-2.7	-1.0	-0.5	-0.5	-0.4	-1.0	0.0
11	-0.8	-2.6	0.1	-2.7	-0.9	-0.3	-0.5	-0.6	-1.0	-0.2
12	-0.6	-2.4	0.1	-2.5	-1.2	-0.5	-0.9	1.1	-1.0	2.4
2022. 1	-1.6	-3.5	-2.7	-3.6	-1.7	-0.5	-1.4	-2.4	-1.6	-3.2
2	-1.5	-3.2	-2.2	-3.3	-1.4	-0.5	-1.8	-1.5	-1.5	-1.2
3	-1.3	-2.8	-1.4	-3.0	-1.5	-0.6	-1.4	-0.5	-1.4	-0.5
4	-1.0	-2.6	-1.3	-2.6	-0.6	-0.5	-1.0	-1.1	-1.0	-1.0
5	-1.0	-2.1	-3.6	-2.0	-0.1	-0.8	-1.2	-1.1	-1.0	-0.9
6	-0.8	-2.0	-5.8	-1.8	0.1	-0.3	-0.9	-0.9	-0.8	-0.4
7	-0.3	-0.4	0.2	-0.5	0.0	-0.1	-0.7	-0.7	-0.4	-0.2
8	-0.5	-0.4	-1.9	-0.4	-0.2	-0.2	-0.6	-0.9	-0.5	-0.4

## 10. 교육정도별 실업자 및 실업률

(단위: 천명, %)

	실업자				실업률			
	전체	중학교 졸업이하	고등학교 졸업	대학 졸업이상	전체	중학교 졸업이하	고등학교 졸업	대학 졸업이상
2017	1,023	117	408	498	3.7	2.8	3.8	3.9
2018	1,073	135	444	494	3.8	3.3	4.1	3.8
2019	1,063	155	440	469	3.8	3.8	4.1	3.5
2020	1,108	168	471	468	4.0	4.2	4.5	3.5
2021	1,037	160	423	454	3.7	4.1	4.0	3.3
2020.2/4	1,226	174	516	536	4.4	4.2	4.9	4.0
3/4	1,001	117	449	434	3.6	2.9	4.2	3.2
4/4	1,043	149	459	435	3.7	3.7	4.4	3.2
2021.1/4	1,380	276	547	557	5.0	7.4	5.2	4.1
2/4	1,129	122	486	521	3.9	3.0	4.5	3.8
3/4	807	91	333	383	2.8	2.3	3.1	2.8
4/4	833	152	326	356	2.9	3.8	3.1	2.6
2022.1/4	990	209	378	403	3.5	5.7	3.5	2.9
2/4	880	85	348	448	3.0	2.1	3.2	3.1
2020. 7	1,138	139	498	501	4.0	3.4	4.7	3.7
8	864	100	382	382	3.1	2.5	3.6	2.9
9	1,000	113	467	420	3.6	2.7	4.4	3.1
10	1,028	114	475	439	3.7	2.8	4.5	3.3
11	967	98	442	426	3.4	2.4	4.2	3.2
12	1,135	236	460	440	4.1	6.2	4.4	3.3
2021. 1	1,570	449	589	532	5.7	12.4	5.7	4.0
2	1,353	235	537	582	4.9	6.3	5.1	4.3
3	1,215	143	517	556	4.3	3.7	4.9	4.1
4	1,147	117	492	537	4.0	3.0	4.6	3.9
5	1,148	126	482	541	4.0	3.1	4.5	3.9
6	1,093	123	485	485	3.8	3.0	4.5	3.5
7	920	109	385	427	3.2	2.7	3.6	3.1
8	744	79	299	366	2.6	2.0	2.8	2.7
9	756	86	314	356	2.7	2.1	2.9	2.6
10	788	89	328	371	2.8	2.2	3.1	2.7
11	734	72	305	357	2.6	1.8	2.9	2.6
12	979	294	344	341	3.5	7.7	3.2	2.5
2022. 1	1,143	350	425	368	4.1	9.6	4.0	2.7
2	954	167	383	404	3.4	4.5	3.6	2.9
3	873	111	327	436	3.0	2.9	3.0	3.1
4	864	84	337	443	3.0	2.1	3.1	3.1
5	889	83	342	464	3.0	2.1	3.1	3.2
6	888	86	366	436	3.0	2.1	3.3	3.0
7	836	84	362	391	2.9	2.1	3.3	2.7
8	615	39	269	306	2.1	1.0	2.5	2.1



## 10. 교육정도별 실업자 및 실업률 증감

(단위: 전년대비, 천명, %p)

	실업자				실업률			
	전체	중학교 졸업이하	고등학교 졸업	대학 졸업이상	전체	중학교 졸업이하	고등학교 졸업	대학 졸업이상
2017	14	3	-35	45	0.0	0.2	-0.3	0.2
2018	50	18	37	-4	0.1	0.5	0.3	-0.1
2019	-10	20	-5	-25	0.0	0.5	0.0	-0.3
2020	45	13	32	-1	0.2	0.4	0.4	0.0
2021	-71	-8	-48	-14	-0.3	-0.1	-0.5	-0.2
2020.2/4	50	42	32	-24	0.3	1.1	0.4	-0.2
3/4	54	3	43	9	0.3	0.2	0.4	0.0
4/4	153	14	85	55	0.6	0.4	0.9	0.3
2021.1/4	218	43	86	89	0.8	1.5	0.9	0.6
2/4	-97	-52	-30	-15	-0.5	-1.2	-0.4	-0.2
3/4	-194	-26	-117	-51	-0.8	-0.6	-1.1	-0.4
4/4	-210	2	-133	-79	-0.8	0.1	-1.3	-0.6
2022.1/4	-389	-66	-169	-154	-1.5	-1.7	-1.7	-1.2
2/4	-249	-38	-138	-74	-0.9	-0.9	-1.3	-0.7
2020. 7	41	8	29	4	0.1	0.3	0.4	0.0
8	6	-4	19	-9	0.1	0.0	0.2	0.0
9	116	5	79	32	0.5	0.1	0.8	0.2
10	164	1	127	36	0.7	0.1	1.3	0.3
11	101	-9	69	42	0.3	-0.1	0.7	0.3
12	194	48	60	85	0.7	1.5	0.7	0.6
2021. 1	417	150	144	123	1.6	4.8	1.6	0.9
2	201	34	69	97	0.8	1.2	0.7	0.7
3	36	-56	45	47	0.1	-1.3	0.4	0.3
4	-25	-71	16	31	-0.2	-1.7	0.0	0.1
5	-130	-61	-64	-5	-0.5	-1.4	-0.6	-0.2
6	-136	-24	-41	-71	-0.5	-0.5	-0.4	-0.6
7	-218	-31	-113	-74	-0.8	-0.7	-1.1	-0.6
8	-120	-21	-83	-16	-0.5	-0.5	-0.8	-0.2
9	-244	-27	-153	-64	-0.9	-0.6	-1.5	-0.5
10	-241	-25	-147	-69	-0.9	-0.6	-1.4	-0.6
11	-233	-26	-137	-69	-0.8	-0.6	-1.3	-0.6
12	-156	58	-116	-98	-0.6	1.5	-1.2	-0.8
2022. 1	-427	-99	-164	-164	-1.6	-2.8	-1.7	-1.3
2	-399	-68	-154	-177	-1.5	-1.8	-1.5	-1.4
3	-342	-32	-190	-121	-1.3	-0.8	-1.9	-1.0
4	-283	-33	-156	-94	-1.0	-0.9	-1.5	-0.8
5	-259	-43	-139	-77	-1.0	-1.0	-1.4	-0.7
6	-205	-36	-119	-50	-0.8	-0.9	-1.2	-0.5
7	-84	-25	-23	-36	-0.3	-0.6	-0.3	-0.4
8	-129	-40	-30	-59	-0.5	-1.0	-0.3	-0.6

# 11. 전체 경제활동인구(계절조정) 총괄

(단위: 천명, %)

	15세 이상 인구					계절조정 경제활동 참가율 (%)	계절조정 고용률 (%)	계절조정 실업률 (%)
	계절조정	경제활동인구			계절조정 비경제활동 인구 <sup>1)</sup>			
		계절조정 취업자	계절조정 실업자	계절조정 인구				
2020. 1/4	44,692	28,288	27,271	1,017	16,404	63.3	61.0	3.6
2/4	44,752	27,786	26,654	1,132	16,966	62.1	59.6	4.1
3/4	44,812	27,933	26,833	1,100	16,879	62.3	59.9	3.9
4/4	44,884	28,090	26,872	1,217	16,794	62.6	59.9	4.3
2021. 1/4	44,987	28,076	26,871	1,205	16,911	62.4	59.7	4.3
2/4	45,048	28,312	27,274	1,038	16,736	62.8	60.5	3.7
3/4	45,106	28,297	27,406	891	16,810	62.7	60.8	3.1
4/4	45,178	28,502	27,531	971	16,677	63.1	60.9	3.4
2022. 1/4	45,211	28,749	27,887	862	16,462	63.6	61.7	3.0
2/4	45,242	28,961	28,152	808	16,282	64.0	62.2	2.8
2020. 3	44,712	27,863	26,822	1,041	16,849	62.3	60.0	3.7
4	44,725	27,604	26,547	1,057	17,121	61.7	59.4	3.8
5	44,756	27,852	26,673	1,179	16,905	62.2	59.6	4.2
6	44,775	27,902	26,743	1,159	16,873	62.3	59.7	4.2
7	44,795	27,971	26,809	1,162	16,824	62.4	59.8	4.2
8	44,813	27,881	26,889	992	16,931	62.2	60.0	3.6
9	44,829	27,947	26,800	1,147	16,882	62.3	59.8	4.1
10	44,852	28,053	26,850	1,203	16,800	62.5	59.9	4.3
11	44,884	28,172	26,979	1,193	16,712	62.8	60.1	4.2
12	44,916	28,044	26,788	1,256	16,872	62.4	59.6	4.5
2021. 1	44,968	27,921	26,481	1,439	17,048	62.1	58.9	5.2
2	44,987	28,105	27,001	1,104	16,883	62.5	60.0	3.9
3	45,007	28,204	27,132	1,072	16,803	62.7	60.3	3.8
4	45,027	28,245	27,209	1,036	16,782	62.7	60.4	3.7
5	45,049	28,345	27,293	1,052	16,704	62.9	60.6	3.7
6	45,068	28,347	27,320	1,027	16,721	62.9	60.6	3.6
7	45,090	28,289	27,351	938	16,801	62.7	60.7	3.3
8	45,104	28,262	27,398	864	16,843	62.7	60.7	3.1
9	45,124	28,339	27,469	870	16,785	62.8	60.9	3.1
10	45,148	28,421	27,498	924	16,727	63.0	60.9	3.2
11	45,181	28,434	27,523	911	16,748	62.9	60.9	3.2
12	45,206	28,650	27,572	1,077	16,556	63.4	61.0	3.8
2022. 1	45,200	28,678	27,640	1,038	16,522	63.4	61.2	3.6
2	45,213	28,837	28,057	780	16,376	63.8	62.1	2.7
3	45,219	28,733	27,963	770	16,487	63.5	61.8	2.7
4	45,233	28,863	28,082	782	16,370	63.8	62.1	2.7
5	45,245	29,034	28,222	811	16,212	64.2	62.4	2.8
6	45,249	28,985	28,153	832	16,264	64.1	62.2	2.9
7	45,258	29,024	28,172	852	16,234	64.1	62.2	2.9
8	45,270	28,915	28,194	721	16,355	63.9	62.3	2.5

주: 1) 15세이상인구(원계열) - 계절조정 경제활동인구

### 11. 전체 경제활동인구(계절조정) 총괄 증감

(단위: 전월(기)대비, 천명, %p)

	15세 이상 인구					계절조정 경제활동 참가율 (%)	계절조정 고용률 (%)	계절조정 실업률 (%)
	계절조정	경제활동인구		계절조정 비경제활동 인구				
		계절조정 취업자	계절조정 실업자					
2020.1/4	63	-65	-46	-19	128	-0.2	-0.2	-0.1
2/4	60	-502	-617	114	562	-1.2	-1.4	0.5
3/4	60	147	179	-31	-87	0.2	0.3	-0.2
4/4	72	156	39	117	-85	0.3	0.0	0.4
2021.1/4	104	-13	-1	-12	117	-0.2	-0.2	0.0
2/4	61	236	403	-167	-175	0.4	0.8	-0.6
3/4	58	-16	132	-148	74	-0.1	0.3	-0.6
4/4	72	205	125	80	-133	0.4	0.1	0.3
2022.1/4	32	248	356	-108	-215	0.5	0.8	-0.4
2/4	32	212	266	-54	-180	0.4	0.5	-0.2
2020. 3	14	-571	-672	101	585	-1.3	-1.5	0.4
4	13	-259	-275	16	272	-0.6	-0.6	0.1
5	32	248	126	122	-216	0.5	0.2	0.4
6	19	50	70	-20	-31	0.1	0.1	0.0
7	20	69	66	3	-50	0.1	0.1	0.0
8	18	-90	80	-170	108	-0.2	0.2	-0.6
9	16	66	-89	155	-50	0.1	-0.2	0.5
10	23	106	50	56	-82	0.2	0.1	0.2
11	31	119	129	-10	-88	0.3	0.2	-0.1
12	33	-128	-190	63	160	-0.4	-0.5	0.3
2021. 1	52	-124	-307	184	176	-0.3	-0.7	0.7
2	19	184	520	-336	-165	0.4	1.1	-1.3
3	20	99	131	-31	-80	0.2	0.3	-0.1
4	20	41	78	-36	-21	0.0	0.1	-0.1
5	22	99	84	16	-78	0.2	0.2	0.0
6	19	2	27	-25	17	0.0	0.0	-0.1
7	22	-58	32	-90	80	-0.2	0.1	-0.3
8	14	-27	47	-74	41	0.0	0.0	-0.2
9	20	77	71	7	-58	0.1	0.2	0.0
10	24	82	29	54	-58	0.2	0.0	0.1
11	33	12	25	-13	21	-0.1	0.0	0.0
12	25	216	50	166	-191	0.5	0.1	0.6
2022. 1	-6	28	68	-40	-34	0.0	0.2	-0.2
2	13	159	417	-258	-146	0.4	0.9	-0.9
3	7	-104	-94	-10	111	-0.3	-0.3	0.0
4	14	131	119	12	-117	0.3	0.3	0.0
5	12	170	141	30	-159	0.4	0.3	0.1
6	3	-49	-69	20	53	-0.1	-0.2	0.1
7	9	39	19	20	-30	0.0	0.0	0.0
8	13	-109	22	-131	121	-0.2	0.1	-0.4

## 12. 고용보조지표[Labor Underutilization Indicator<sup>1)</sup>]

(단위: 천명)

	고용보조지표1		고용보조지표2			고용보조지표3	
	(%)	시간관련 추가취업 가능자	(%)	잠재 경제활동인구	잠재		(확장실업률 <sup>3)</sup> (%)
					취업가능자	구직자 <sup>2)</sup>	
2017	5.7	571	9.1	1,640	52	1,587	11.0
2018	6.1	629	9.5	1,729	49	1,680	11.6
2019	6.4	750	9.3	1,703	60	1,643	11.8
2020	7.8	1,088	10.0	1,873	65	1,808	13.6
2021	7.4	1,070	9.7	1,898	77	1,821	13.3
2020.2/4	8.7	1,204	10.4	1,888	68	1,820	14.4
3/4	7.6	1,140	9.7	1,919	69	1,851	13.5
4/4	7.7	1,105	9.9	1,914	53	1,862	13.6
2021.1/4	9.1	1,156	11.7	2,119	59	2,060	15.6
2/4	7.8	1,105	9.8	1,862	85	1,777	13.4
3/4	6.6	1,074	8.8	1,869	80	1,789	12.4
4/4	6.3	947	8.5	1,742	84	1,658	11.7
2022.1/4	6.8	926	9.2	1,771	99	1,672	12.2
2/4	5.9	840	8.0	1,582	89	1,493	10.7
2020. 4	8.9	1,288	10.5	1,954	73	1,881	14.9
5	8.8	1,205	10.5	1,866	66	1,800	14.5
6	8.3	1,119	10.2	1,843	65	1,779	13.9
7	8.1	1,145	10.0	1,888	70	1,818	13.8
8	7.2	1,154	9.4	1,952	70	1,882	13.3
9	7.6	1,119	9.8	1,919	67	1,851	13.5
10	7.4	1,064	9.6	1,855	61	1,794	13.2
11	7.3	1,095	9.4	1,845	47	1,798	13.0
12	8.3	1,157	10.7	2,043	49	1,993	14.6
2021. 1	10.0	1,175	12.8	2,222	53	2,169	16.8
2	9.1	1,167	11.7	2,155	54	2,101	15.7
3	8.3	1,126	10.6	1,979	70	1,909	14.3
4	7.9	1,103	10.1	1,919	87	1,831	13.8
5	7.9	1,124	9.8	1,859	76	1,783	13.5
6	7.6	1,088	9.5	1,807	90	1,717	13.1
7	7.1	1,095	9.1	1,863	84	1,779	12.7
8	6.5	1,095	8.7	1,892	79	1,813	12.3
9	6.3	1,033	8.6	1,853	77	1,776	12.0
10	6.2	982	8.5	1,788	75	1,714	11.7
11	5.7	902	8.0	1,699	76	1,623	11.0
12	6.8	957	9.1	1,738	103	1,636	12.2
2022. 1	7.5	958	9.9	1,824	106	1,719	13.1
2	6.6	929	9.0	1,770	100	1,671	12.1
3	6.2	891	8.5	1,717	90	1,627	11.5
4	5.9	833	8.2	1,637	85	1,552	10.9
5	5.9	843	7.9	1,568	89	1,478	10.7
6	5.9	845	7.9	1,541	92	1,449	10.6
7	5.7	836	7.8	1,567	84	1,483	10.5
8	5.0	829	7.1	1,555	84	1,471	9.8

주: 1) Labor Underutilization Indicator는 '노동저활용지표'로 직역됨

2) 잠재구직자에는 구직단념자가 포함되었음

3) '고용보조지표3'은 실업률을 보완하는 보조지표로서 가장 포괄범위가 넓어 '확장실업률'로 지칭함

### 13. 시도별 경제활동인구 총괄(2022. 8월)

(단위: 천명)

	15세 이상 인구					경제활동 참가율 (%)	고용률 <sup>1)</sup> (%)	실업률 <sup>2)</sup> (%)
	경제 활동 인구			비경제 활동인구				
	취업자	실업자	합계					
전 국	45,270	29,025	28,410	615	16,246	64.1	62.8	2.1
농 가	2,303	1,908	1,901	7	395	82.9	82.6	0.3
비농가	42,968	27,117	26,509	608	15,851	63.1	61.7	2.2
서울	8,448	5,250	5,127	123	3,198	62.1	60.7	2.3
부산	2,936	1,744	1,703	41	1,192	59.4	58.0	2.3
대구	2,073	1,265	1,238	27	808	61.0	59.7	2.2
인천	2,580	1,678	1,634	44	902	65.0	63.3	2.6
광주	1,279	768	754	14	510	60.1	59.0	1.8
대전	1,288	816	801	15	472	63.4	62.2	1.8
울산	955	586	573	14	368	61.4	60.0	2.4
세종	312	205	202	3	107	65.8	64.7	1.7
경기	11,905	7,858	7,682	175	4,047	66.0	64.5	2.2
강원	1,324	865	847	18	459	65.3	64.0	2.1
충북	1,428	955	941	14	473	66.9	65.9	1.5
충남	1,910	1,284	1,268	16	626	67.2	66.4	1.3
전북	1,556	1,001	984	17	555	64.3	63.2	1.7
전남	1,525	1,039	1,021	17	486	68.1	67.0	1.7
경북	2,328	1,513	1,491	22	816	65.0	64.0	1.4
경남	2,850	1,788	1,741	47	1,062	62.7	61.1	2.6
제주	575	411	405	6	165	71.4	70.3	1.5

주: 1) 취업자/인구 × 100

2) 실업자/경제활동인구 × 100

## 부록 경제활동인구조사 개요

### □ 조사목적

- 국민의 경제활동 즉, 국민의 취업, 실업 등과 같은 특성을 조사하여 거시경제 분석과 인력자원의 개발 정책 수립에 필요한 기초 자료를 제공

### □ 조사대상

- 표본조사구내에 상주하는 자로서, 매월 15일 기준 만 15세 이상인 자
  - 2018년 등록센서스 결과를 이용하여 1,737개 표본조사구를 추출하고, 표본조사구내 3만 5천 가구를 조사(추출률 0.5%)
  - 표본가구 규모는 실업자의 연간 상대표준오차가 전국 3%, 시도 5~15%미만이 되도록 목표오차를 정하여 추출
    - \* 상대표준오차 = (표준오차/추정치)×100
- 현역군인, 사회복지무원, 형이 확정된 교도소 수감자, 의무경찰 등 제외

### □ 조사항목

- 인적사항, 취업자, 실업자, 비경제활동인구와 관련된 48개 항목

### □ 조사대상기간 및 시기

- 조사는 매월 15일이 포함된 1주간(일요일~토요일)을 조사대상주간으로 하며, 그 다음 주간에 조사를 실시

### □ 주요 용어

- 1) 15세이상 인구: 조사대상월 15일 기준 만 15세 이상인 자
- 2) 경제활동인구  
만 15세 이상 인구 중 조사대상기간 동안 상품이나 서비스를 생산하기 위하여 실제로 수입이 있는 일을 한 취업자와 일을 하지는 않았으나 구직활동을 한 실업자의 합계
- 3) 취업자
  - 가. 조사대상주간에 수입을 목적으로 1시간 이상 일한 자
  - 나. 동일가구내 가족이 운영하는 농장이나 사업체의 수입을 위하여 주당 18시간 이상 일한 무급가족종사자
  - 다. 직업 또는 사업체를 가지고 있으나 일시적인 병 또는 사고, 연가, 교육, 노사분규 등의 사유로 일하지 못한 일시휴직자
- 4) 시간관련 추가취업가능자  
실제 취업시간이 36시간미만이면서, 추가취업을 희망하고, 추가취업이 가능한 자
- 5) 실업자  
조사대상주간에 수입 있는 일을 하지 않았고, 지난 4주간 일자리를 찾아 적극적으로 구직활동을 하였던 사람으로서 일자리가 주어진다면 즉시 취업이 가능한 자

- 6) 비경제활동인구  
만 15세 이상 인구 중 조사대상기간에 취업도 실업도 아닌 상태에 있는 자
- 7) 잠재취업가능자  
비경제활동인구 중에서 지난 4주간 구직활동을 하였으나, 조사대상주간에 취업이 가능하지 않은 자
- 8) 잠재구직자  
비경제활동인구 중에서 지난 4주간 구직활동을 하지 않았지만, 조사대상주간에 취업을 희망하고 취업이 가능한 자
- 9) 잠재경제활동인구 = 잠재취업가능자 + 잠재구직자
- 10) 확장경제활동인구 = 경제활동인구 + 잠재경제활동인구
- 11) 경제활동참가율(%) = (경제활동인구 ÷ 15세이상인구) × 100
- 12) 고용률(%) = (취업자 ÷ 15세이상인구) × 100
- 13) 실업률(%) = (실업자 ÷ 경제활동인구) × 100
- 14) 고용보조지표1(%)=(시간관련추가취업가능자+실업자)÷경제활동인구× 100
- 15) 고용보조지표2(%)=(실업자+잠재경제활동인구)÷확장경제활동인구× 100
- 16) 고용보조지표3(%)=(시간관련추가취업가능자+실업자+잠재경제활동인구)÷확장경제활동인구× 100

< 고용보조지표 구성도 >



□ 이용시 참고사항

- 원계열: 전년동월비 등 장기시계열 분석시 이용
- 계절조정계열: 전월비(전분기비) 등 단기 분석시 이용(X-13ARIMA-SEATS방식 적용: 계절요인을 제거)

□ 한국표준 산업분류

<p><b>A 농업, 임업 및 어업</b></p> <ul style="list-style-type: none"> <li>▪ 01 농업</li> <li>▪ 02 임업</li> <li>▪ 03 어업</li> </ul> <p><b>B 광업</b></p> <ul style="list-style-type: none"> <li>▪ 05 석탄, 원유 및 천연가스 광업</li> <li>▪ 06 금속 광업</li> <li>▪ 07 비금속광물 광업; 연료용 제외</li> <li>▪ 08 광업 지원 서비스업</li> </ul> <p><b>C 제조업</b></p> <ul style="list-style-type: none"> <li>▪ 10 식료품 제조업</li> <li>▪ 11 음료 제조업</li> <li>▪ 12 담배 제조업</li> <li>▪ 13 섬유제품 제조업; 의복 제외</li> <li>▪ 14 의복, 의복액세서리 및 모피제품 제조업</li> <li>▪ 15 가죽, 가방, 신발 제조업</li> <li>▪ 16 목재 및 나무제품 제조업; 가구 제외</li> <li>▪ 17 펄프, 종이 및 종이제품 제조업</li> <li>▪ 18 인쇄 및 기록매체 복제업</li> <li>▪ 19 코크스, 연탄 및 석유정제품 제조업</li> <li>▪ 20 화학물질 및 화학제품 제조업</li> <li>▪ 21 의료용 물질 및 의약품 제조업</li> <li>▪ 22 고무 및 플라스틱제품 제조업</li> <li>▪ 23 비금속 광물제품 제조업</li> <li>▪ 24 1차 금속 제조업</li> <li>▪ 25 금속기공제품 제조업; 기계 및 가구 제외</li> <li>▪ 26 전자 부품, 컴퓨터, 영상, 음향 및 통신장비 제조업</li> <li>▪ 27 의료, 정밀, 광학기기 및 시계 제조업</li> <li>▪ 28 전기장비 제조업</li> <li>▪ 29 기타 기계 및 장비 제조업</li> <li>▪ 30 자동차 및 트레일러 제조업</li> <li>▪ 31 기타 운송장비 제조업</li> <li>▪ 32 가구 제조업</li> <li>▪ 33 기타 제품 제조업</li> <li>▪ 34 산업용 기계 및 장비 수리업</li> </ul> <p><b>D 전기, 가스, 증기 및 공기조절공급업</b></p> <ul style="list-style-type: none"> <li>▪ 35 전기, 가스, 증기 및 공기조절 공급업</li> </ul>	<p><b>E 수도, 하수 및 폐기물처리, 원료재생업</b></p> <ul style="list-style-type: none"> <li>▪ 36 수도업</li> <li>▪ 37 하수, 폐수 및 분뇨 처리업</li> <li>▪ 38 폐기물 수집, 운반, 처리 및 원료 재생업</li> <li>▪ 39 환경정화 및 복원업</li> </ul> <p><b>F 건설업</b></p> <ul style="list-style-type: none"> <li>▪ 41 종합 건설업</li> <li>▪ 42 전문직별 공사업</li> </ul> <p><b>G 도매 및 소매업</b></p> <ul style="list-style-type: none"> <li>▪ 45 자동차 및 부품 판매업</li> <li>▪ 46 도매 및 상품 중개업</li> <li>▪ 47 소매업; 자동차 제외</li> </ul> <p><b>H 운수 및 창고업</b></p> <ul style="list-style-type: none"> <li>▪ 49 육상 운송 및 파이프라인 운송업</li> <li>▪ 50 수상운송업</li> <li>▪ 51 항공운송업</li> <li>▪ 52 창고 및 운송관련 서비스업</li> </ul> <p><b>I 숙박 및 음식점업</b></p> <ul style="list-style-type: none"> <li>▪ 55 숙박업</li> <li>▪ 56 음식점 및 주점업</li> </ul> <p><b>J 정보통신업</b></p> <ul style="list-style-type: none"> <li>▪ 58 출판업</li> <li>▪ 59 영상오디오 기록물 제작 및 배급업</li> <li>▪ 60 방송업</li> <li>▪ 61 우편 및 통신업</li> <li>▪ 62 컴퓨터 프로그래밍, 시스템 통합 및 관리업</li> <li>▪ 63 정보서비스업</li> </ul> <p><b>K 금융 및 보험업</b></p> <ul style="list-style-type: none"> <li>▪ 64 금융업</li> <li>▪ 65 보험 및 연금업</li> <li>▪ 66 금융 및 보험 관련 서비스업</li> </ul> <p><b>L 부동산업</b></p> <ul style="list-style-type: none"> <li>▪ 68 부동산업</li> </ul>	<p><b>M 전문, 과학 및 기술 서비스업</b></p> <ul style="list-style-type: none"> <li>▪ 70 연구개발업</li> <li>▪ 71 전문 서비스업</li> <li>▪ 72 건축기술, 엔지니어링 및 기타 과학기술 서비스업</li> <li>▪ 73 기타 전문, 과학 및 기술서비스업</li> </ul> <p><b>N 사업시설 관리, 사업지원 및 임대 서비스업</b></p> <ul style="list-style-type: none"> <li>▪ 74 사업시설 관리 및 조경 서비스업</li> <li>▪ 75 사업지원 서비스업</li> <li>▪ 76 임대업; 부동산 제외</li> </ul> <p><b>O 공공행정, 국방 및 사회보장 행정</b></p> <ul style="list-style-type: none"> <li>▪ 84 공공행정, 국방 및 사회보장 행정</li> </ul> <p><b>P 교육 서비스업</b></p> <ul style="list-style-type: none"> <li>▪ 85 교육 서비스업</li> </ul> <p><b>Q 보건업 및 사회복지서비스업</b></p> <ul style="list-style-type: none"> <li>▪ 86 보건업</li> <li>▪ 87 사회복지서비스업</li> </ul> <p><b>R 예술, 스포츠 및 여가관련 서비스업</b></p> <ul style="list-style-type: none"> <li>▪ 90 창작, 예술 및 여가관련 서비스업</li> <li>▪ 91 스포츠 및 오락관련 서비스업</li> </ul> <p><b>S 협회 및 단체, 수리 및 기타 개인 서비스업</b></p> <ul style="list-style-type: none"> <li>▪ 94 협회 및 단체</li> <li>▪ 95 개인 및 소비용품 수리업</li> <li>▪ 96 기타 개인 서비스업</li> </ul> <p><b>T 가구내 고용활동 및 달리 분류되지 않은 자가소비 생산활동</b></p> <ul style="list-style-type: none"> <li>▪ 97 가구내 고용활동</li> <li>▪ 98 달리 구분되지 않은 자가소비를 위한 가구의 재화 및 서비스 생산활동</li> </ul> <p><b>U 국제 및 외국기관</b></p> <ul style="list-style-type: none"> <li>▪ 99 국제 및 외국기관</li> </ul>
--	---	---

※ 한국표준산업분류 제10차 개정(2017년) 기준임



## □ 한국표준 직업분류

### 1 관리자

- 11 공공 기관 및 기업 고위직
- 12 행정·경영 지원 및 마케팅 관리직
- 13 전문 서비스 관리직
- 14 건설·전기 및 생산관련 관리직
- 15 판매 및 고객서비스 관리직
- ° 예) 국회의원, 기획관리자, 대학총장, 부서 관리자, 회원단체관리자 등

### 2 전문가 및 관련종사자

- 21 과학 전문가 및 관련직
- 22 정보 통신 전문가 및 기술직
- 23 공학 전문가 및 기술직
- 24 보건·사회복지 및 종교 관련직
- 25 교육 전문가 및 관련직
- 26 법률 및 행정 전문직
- 27 경영·금융전문가 및 관련직
- 28 문화·예술·스포츠 전문가 및 관련직
- ° 예) 생명과학연구원, 시스템개발자, 건축가, 의사, 교수, 변호사, 관세사, 작가 등

### 3 사무 종사자

- 31 경영 및 회계 관련 사무직
- 32 금융 사무직
- 33 법률 및 감사 사무직
- 39 상담·안내·통계 및 기타 사무직
- ° 예) 행정사무원, 보험심사원, 특허사무원, 모니터요원 등

### 4 서비스 종사자

- 41 경찰·소방 및 보안 관련 서비스직
- 42 돌봄·보건 및 개인 생활 서비스직
- 43 운송 및 여가 서비스직
- 44 조리 및 음식 서비스직
- ° 예) 경호원, 간병인, 여행안내원, 조리사 등

### 5 판매 종사자

- 51 영업직
- 52 매장 판매 및 상품 대여직
- 53 통신 및 방문·노점 판매 관련직
- ° 예) 보험설계사, 매장계산원, 텔레마케터 등

### 6 농림·어업 숙련 종사자

- 61 농·축산 숙련직
- 62 임업 숙련직
- 63 어업 숙련직
- ° 예) 병아리감별사, 벌목원, 해녀 등

### 7 기능원 및 관련 기능 종사자

- 71 식품가공 관련 기능직
- 72 섬유·의복 및 가죽 관련 기능직
- 73 목재·가구·악기 및 간판 관련 기능직
- 74 금속성형 관련 기능직
- 75 운송 및 기계 관련 기능직
- 76 전기 및 전자 관련 기능직
- 77 정보 통신 및 방송장비 관련 기능직
- 78 건설 및 채굴 관련 기능직
- 79 기타 기능 관련직
- ° 예) 제빵원, 재단사, 악기수리원, 용접원, 자동차 정비원, 전기공, 도배공, 인터넷수리원, 방역원 등

### 8 장치·기계 조작 및 조립 종사자

- 81 식품가공 관련 기계 조작직
- 82 섬유 및 신발 관련 기계 조작직
- 83 화학 관련 기계 조작직
- 84 금속 및 비금속 관련 기계 조작직
- 85 기계 제조 및 관련 기계 조작직
- 86 전기 및 전자 관련 기계 조작직
- 87 운전 및 운송 관련직
- 88 상하수도 및 재활용 처리관련 기계 조작직
- 89 목재·인쇄 및 기타 기계 조작직
- ° 예) 도정기조직원, 직조기조직원, 사출기조직원, 판금기 조직원, 자동조립라인조직원, 발전터빈조직원, 자동차운전원, 소각로조직원, 인쇄기조직원 등

### 9 단순노무 종사자

- 91 건설 및 광업 관련 단순 노무직
- 92 운송 관련 단순 노무직
- 93 제조 관련 단순 노무직
- 94 청소 및 경비 관련 단순 노무직
- 95 가사·음식 및 판매 관련 단순 노무직
- 99 농림·어업 및 기타 서비스 단순 노무직
- ° 예) 건설단순노무자, 배달원, 포장원, 경비원, 가사도우미, 검침원 등

※ 한국표준직업분류 제7차 개정(2017년) 기준임

## 부록 자주하는 질문

### □ 1주일에 1시간만 일해도 취업자인가요?

ILO에서는 수입을 목적으로 조사대상 주간(1주)동안 1시간 이상 일한 사람을 취업자로 정의하고 있습니다. 일반적으로 취업자라고 하면 사업체에 출근하거나 자기사업을 하면서 주5일 이상 일하는 사람을 떠올리기 쉬운데, ILO 기준에 따르면 근로형태를 가리지 않고 수입을 목적으로 1주 동안 1시간 이상 일했다면 모두 취업자라고 정의하고 있습니다.

### □ 취업기준은 왜 1시간인가요?

기본적으로 경제활동인구조사는 경제정책에 필요한 거시경제지표를 만들어내는 통계 조사이기 때문입니다. 한 나라의 총생산을 측정하기 위해서는 취업자수와 근로시간에 기초한 총노동투입량이 필요한데, 이를 계산하기 위해서는 수입을 목적으로 1시간 이상 수행된 모든 일이 파악되어야 합니다. 특히 고용상황이 변하면서 단시간 근로, 부정기 근로, 교대 근로 등 다양한 취업형태가 나타나고 있으므로 이러한 형태의 취업을 모두 포함하기 위해서는 수입을 목적으로 1시간 이상 일한 모든 사람을 취업자로 파악할 필요가 있습니다.

### □ 학생이 아르바이트를 하면서, 입사원서도 냈다면 취업자인가요? 실업자인가요?

학교를 다니는 학생이므로 비경제활동인구이기도 하고, 아르바이트를 하고 있으므로 취업자의 정의에도 부합합니다. 또한 입사원서도 제출한 것으로 볼 때 구직활동을 수행한 실업자라고도 볼 수 있습니다. ILO에서는 이러한 복수의 활동상태를 가지게 되는 사람이 취업자, 실업자, 비경제활동인구 중 반드시 하나의 활동상태에만 배타적으로 귀속 되도록 우선성 규칙(Priority rule)을 적용하도록 하고 있습니다.

우선성 규칙은 노동력조사에서 경제활동상태가 취업인 사람을 먼저 파악하고, 나머지 사람들 중에서 실업자를 파악한 뒤 마지막으로 남은 사람들을 비경제활동인구로 간주하는 규칙입니다.

그 결과 항상 취업자를 실업자와 비경제활동인구보다 우선적으로 파악하고, 실업자는 비경제활동인구보다 우선적으로 파악하게 되는 것입니다.

따라서 사례에서처럼 아르바이트를 하였다면 그 사람이 학교를 다니고 있는지 또는 구직활동을 하고 있는지 여부와 상관없이 취업자가 되는 것입니다. 이 규칙 때문에 우리나라에 거주하는 15세 이상 모든 인구는 빠짐없이 취업자, 실업자, 비경제활동인구 중 하나의 활동 상태를 가지게 됩니다.

## □ 일을 하지 않는 사람은 모두 실업자 아닌가요?

ILO에서는 실업자를 지난 1주 동안 일을 하지 않았고(Without work), 일이 주어지면 일을 할 수 있고(Availability for work), 지난 4주간 적극적인 구직활동을 수행(Seeking work)한 사람이라고 정의하고 있습니다.

또한 일자리를 구하려는 의중(意中)만 있다고 해서 실업자가 되는 것이 아니라 반드시 실제 활동(Activity principle)이 뒷받침되어야 합니다. 따라서 아무런 구직활동도 하지 않고 막연히 쉰 사람이라면 경제활동인구조사에서는 실업자로 파악되지 않습니다.

주변에서 흔히 보실 수 있는 취업을 준비하는 사람이나, 아르바이트를 하는 사람, 은퇴 후 쉬고 있는 사람 등은 주관적으로 자신을 실업자라고 생각할 수 있으나, 이러한 사람들은 국제기준에 따른 실업자 요건 세 가지를 갖추지 못했기 때문에 경제활동인구조사에서는 실업자로 분류되지 않습니다.

## □ 잠재경제활동인구는 실업자인가요?

실업자는 ① 일을 하지 않았고, ② 일이 주어지면 일을 할 수 있고 ③ 지난 4주간 적극적인 구직활동을 한 사람입니다. 잠재경제활동인구도 일을 하지 않았고 일을 희망하고 일이 주어지면 할 수 있지만, 대부분 구직활동을 하지 않아 실업자 조건에 부합하지 않으므로 비경제활동인구에 해당됩니다.

## □ 어떤 사람들이 잠재경제활동인구인가요?

잠재경제활동인구는 잠재취업가능자와 잠재구직자로 구성됩니다. 잠재취업가능자는 구직활동을 하였으나 조사대상주간에 본인이 아프거나 돌봐야 할 가족이 있어서 일을 할 수 없었던 자가 해당됩니다. 잠재구직자는 지난 4주간 적극적으로 구직활동을 하지 않았지만, 일을 희망하고 일이 주어지면 즉시 일을 할 수 있는 자가 해당됩니다. 조사대상기간에 원서접수나 시험응시 등 적극적인 구직활동을 하지 않았지만 일을 희망하고 가능한 자, 근로조건이 맞는 일거리가 없어서 잠시 쉬고 있지만 일을 희망하고 할 수 있는 자 등이 잠재구직자에 해당됩니다.

## □ 기저효과란 무엇인가요?

기저효과(Base effect)란 지표를 평가하는데 있어 기준시점과 비교시점의 상대적 차이에 따라 그 결과값이 실제보다 왜곡되어 나타나는 현상을 말합니다.

예를 들면, 2012.1월에 농림어업 취업자수가 전년동월에 비해 급증했는데, 이는 2011.1월에 구제역과 추운 날씨로 인해 농림어업 취업자수가 급감했던 것이 원인이 되어 2012.1월에는 상대적으로 농림어업 취업자수가 보다 많이 증가한 것처럼 나타난 것으로서, 이것은 기저효과의 영향으로 볼 수 있습니다.

따라서 현재의 고용지표가 기준시점의 지표에 비해 뚜렷한 요인없이 급증하거나 급감한 경우에는 기저효과의 영향이 있었는지도 함께 고려해 지표를 해석하는 것이 바람직합니다.

## □ 고용지표에 계절성이 있다는데 무슨 말인가요?

취업자, 실업자, 비경제활동인구와 같은 고용지표들이 경기적 요인에 따라 변동하기도 하지만, 계절적 요인, 불규칙 요인 등 비경기적 요인에 따라서도 변동하므로 이를 해석할 때는 이러한 점을 모두 감안해야 합니다.

경제활동인구조사에서는 매월 조사대상주간 동안의 실제 활동상태를 측정하기 때문에 농번기(4~10월)에는 농림어업 취업자수가 증가하고, 농한기(11~3월)에는 농림어업 취업자수가 감소하는 경향이 있습니다. 전체 취업자수도 이러한 농림어업 취업자수와 같이 계절적으로 변동하는 취업자수의 영향을 받아 변동하게 됩니다. 실업자수도 졸업과 각종 채용시험 등으로 인해 사람들의 구직활동이 활발해지는 겨울철에 크게 증가하는 경향을 보입니다.

이처럼 우리나라 고용지표들은 계절에 따라 변동성이 크므로 취업자수나 실업자수 원계열이 전월에 비해 증가 또는 감소했다고 해서 이를 경기상승 또는 경기둔화로 보는 것은 지표의 의미를 잘못 해석하는 것입니다.

고용지표의 정확한 이해를 위해서는 원계열의 전년동월대비 변화와 계절성을 제거한 계절조정계열의 전년대비 변화를 함께 분석할 필요가 있습니다. 고용지표의 수준과 추세적인 흐름은 통상 원계열의 변화로 확인하고, 단기의 고용상황은 계절조정계열을 이용하여 비교하는 것이 바람직합니다. 물론 계절조정계열에도 매년 반복되는 계절성만 제거될 뿐 천재지변과 같은 불규칙 요인은 그대로 남아 있기 때문에 신중하게 해석할 필요가 있습니다.

## □ 같은 달의 고용통계도 결과가 서로 다를 수 있나요?

정부는 고용시장의 월간 동향을 파악하기 위하여 경제활동인구조사, 사업체노동력 조사를 실시하고, 고용보험 등 행정자료를 활용하여 고용행정통계를 작성하고 있습니다.

통계청에서 실시하는 경제활동인구조사는 표본가구를 방문하여, 개인의 일에 관한 사항, 구직에 관한 사항 등을 조사하여 인구특성별 취업자, 실업자, 비경제활동인구 현황 등 노동의 공급측면을 파악합니다. 고용노동부에서 실시하는 사업체노동력조사는 표본사업체를 대상으로 종사자수, 노동이동, 빈일자리, 임금 등 노동의 수요측면을 파악하고 있습니다.

위 통계들은 조사주기, 조사시점, 특정집단 포함여부 등에 차이가 있어 유사해 보이는 지표일지라도 그 규모와 증감이 서로 다를 수 있습니다. 예를 들면, 경제활동인구조사에서 '취업자'는 모든 산업의 임금근로자, 비임금근로자(자영업자, 무급가족종사자)를 모두 포함하고 있지만, 사업체노동력조사에서 '종사자'는 농업, 임업 및 어업(A), 가내 고용활동 및 달리 분류되지 않은 자가 소비 생산활동(T), 국제 및 외국기관(U)을 제외한 사업체에 고용된 종사자(임금근로자 및 기타종사자)를 의미하고 있어 포괄범위가 서로 다릅니다. 또한, 경제활동인구조사는 사업체노동력조사에서 파악하기 어려운 가내수공업, 도급자, 무점포 이동판매 등도 조사하고 있어, 두 지표는 전체 규모뿐만 아니라 증감의 추세도 서로 다를 수 있습니다.

참고로 미국에서도 가구조사(CPS)와 사업체조사(CES)를 별도로 실시하고 있으며, 양 조사간에도 취업자(종사자) 수의 차이는 발생하고 있습니다. 이용자는 개별통계의 작성 목적, 자료의 특성, 한계점 등을 이해하고 해석에 유의할 필요가 있습니다.

## 부록 고용동향 월별 공표 일정

보 도 자 료 명	공 표 일 자
2021년 12월 및 연간 고용동향	2022. 1. 12.(수)
2022년 1월 고용동향	2022. 2. 16.(수)
2022년 2월 고용동향	2022. 3. 16.(수)
2022년 3월 고용동향	2022. 4. 13.(수)
2022년 4월 고용동향	2022. 5. 11.(수)
2022년 5월 고용동향	2022. 6. 15.(수)
2022년 6월 고용동향	2022. 7. 13.(수)
2022년 7월 고용동향	2022. 8. 10.(수)
2022년 8월 고용동향	2022. 9. 16.(금)*
2022년 9월 고용동향	2022. 10. 14.(금)*
2022년 10월 고용동향	2022. 11. 9.(수)
2022년 11월 고용동향	2022. 12. 14.(수)

1) 공표시각은 오전 8시입니다.

2) 공표일정은 변경될 수 있으며, 일정 변경 시 통계청 홈페이지와 보도자료의 본 페이지를 통해 공표일정을 재공지하겠습니다.

\* 2022년 8월 고용동향은 추석(9.9.~9.12.), 9월 고용동향은 개천절(10.3.) 및 한글날(10.9.)을 고려하여 공표일자를 정하였습니다.