



경제 활동인구조조사



통계청

보도자료

다시 대한민국!
새로운 국민의 나라

보도시점 2023. 6. 14.(수) 08:00 배포 2023. 6. 14.(수) 07:30

2023년 5월 고용동향

담당 부서	사회통계국 고용통계과	책임자	과 장	임경은 (042-481-2264)
		담당자	사무관	박순옥 (042-481-2265)

대한민국
지책브리핑



공공누리 공공저작물 자유이용허락

일 러 두 기

□ 「고용동향」은 인구추계 보정, 한국표준산업·직업분류 개정 등을 반영하여 원계열을 소급보정하였으며, 계절조정계열도 보정하고 있습니다.

○ 등록센서스에 기반한 인구추계 결과를 바탕으로 2000~2017년간 원계열 자료를 소급보정 하였으며, 2018년 1월 자료부터 소급보정 결과를 반영하여 공표하고 있습니다.

○ 제10차 한국표준산업분류 및 제7차 한국표준직업분류의 개정사항을 반영하여 2013~2017년간 원계열 자료를 소급보정 하였으며, 2018년 1월 자료부터 신분류에 따라 결과를 공표하고 있습니다.

○ 매년 1월 고용동향 작성 시, 전년도 고용자료를 반영하여 계절조정계열을 새롭게 작성하고 전체 시계열을 소급보정하고 있습니다.

□ 가구를 방문하여 노동의 공급측면을 파악하는 조사이므로, 사업체를 대상으로 수요측면을 파악하는 조사와 조사목적, 조사대상 등이 서로 달라 자료 이용시 유의하여야 합니다.

○ 경제활동인구조사에서는 사업체조사에서 파악하기 어려운 다양한 형태의 취업자를 아래와 같이 파악하고 있습니다.

- ① 자영업자, 무급가족종사자 등의 비임금근로자
- ② 농림어업 분야의 가구단위 개인농어가
- ③ 제조업 분야의 가내수공업, 도급자(의류, 전자부품 등)
- ④ 고정사업장 없이 사업을 영위하는 자(노점상, 용달·대리운전 등)
- ⑤ 건설업 분야의 최종 하도급자에게 소속된 일일근로자
- ⑥ 가정에 고용된 가사서비스업 종사자(육아·가사 도우미)

□ 본문에 수록된 자료는 통계청 홈페이지(<http://kostat.go.kr>) 및 국가통계포털(<http://kosis.kr>)을 통해 이용하실 수 있습니다.

○ 통계표에 수록된 자료는 반올림되었으므로 전체 수치와 표내의 합계가 일치되지 않는 경우도 있을 수 있습니다.

목 차

□ 2023년 5월 고용동향(요약)	1
□ 2023년 5월 고용동향	
1. 15세이상인구 및 경제활동인구	
가. 15세이상인구 및 경제활동인구	7
나. 경제활동참가율	8
2. 취업자 동향	
가. 취업자 및 고용률	9
나. 연령계층별 취업자 및 고용률	10
다. 산업별 취업자	11
라. 직업별 취업자	12
마. 종사상 지위별 취업자	12
바. 취업시간대별 취업자	13
3. 실업자 동향	
가. 실업자 및 실업률	14
나. 연령계층별, 교육정도별 실업자 및 실업률	15
다. 취업경험 유무별 실업자	16
4. 비경제활동인구	
가. 성별 비경제활동인구	16
나. 활동상태별 비경제활동인구	17
다. 연령계층별 ‘쉬었음’ 인구	18
라. 구직단념자	18
<참고> 고용보조지표 등	19
□ 통계표	22
◇ 부 록	
◎ 경제활동인구조사 개요	65
◎ 한국표준산업·직업분류	67
◎ 자주하는 질문	69
◎ 고용동향 월별 공표 일정	72

2023년 5월 고용동향

경제활동인구 구조

() 수치는 전년동월대비 증감



연령계층별 고용률 현황

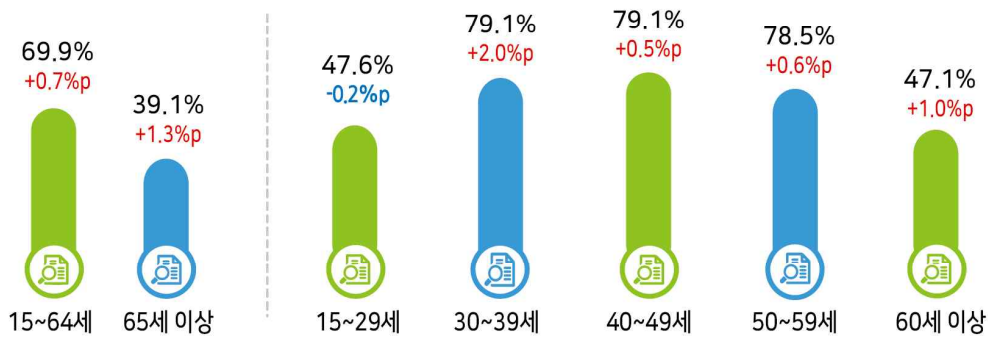

산업별 취업자 현황

() 수치는 전년동월대비 증감률

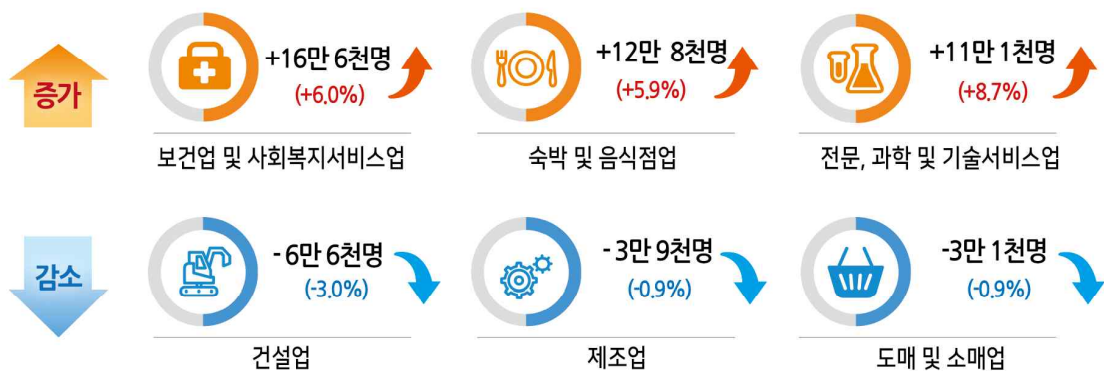

2023년 5월 고용동향(요약)

- 15~64세 고용률(OECD비교기준)은 69.9%로 전년동월대비 0.7%p 상승
 - 청년층(15~29세) 고용률은 47.6%로 전년동월대비 0.2%p 하락
- 실업률은 2.7%로 전년동월대비 0.3%p 하락
 - 청년층(15~29세) 실업률은 5.8%로 전년동월대비 1.4%p 하락
- 취업자는 2,883만 5천명으로 전년동월대비 35만 1천명 증가

- 15~64세 고용률(OECD비교기준)은 30대, 60세이상, 50대 등에서 상승하여 전년동월대비 0.7%p 상승

< 고용률 추이 >

	'22. 5월	'23. 2월	3월	4월	5월
고용률(%)	63.0	61.1	62.2	62.7	63.5
· 15~64세(OECD비교기준)	69.2	68.0	68.7	69.0	69.9
· 15~29세(청년층)	47.8	45.5	46.2	46.0	47.6
취업자(만명, 전년동월대비증감)	93.5	31.2	46.9	35.4	35.1
· 15~64세(OECD비교기준)	66.7	2.1	11.0	5.0	7.6
· 15~29세(청년층)	19.6	-12.5	-8.9	-13.7	-9.9
인 구(만명, 전년동월대비증감)	19.6	14.2	14.8	13.8	13.4
· 15~64세(OECD비교기준)	-25.5	-28.2	-27.1	-27.6	-27.5
· 15~29세(청년층)	-20.4	-19.1	-18.1	-18.2	-17.9

- 실업률은 50대에서 상승하였으나, 20대, 30대 등에서 하락하여 전년동월대비 0.3%p 하락

< 실업률 추이 >

	'22. 5월	'23. 2월	3월	4월	5월
실업률(%)	3.0	3.1	2.9	2.8	2.7
· 15~29세(청년층) 실업률	(7.2)	(7.0)	(7.1)	(6.4)	(5.8)
· (25~29세)	(6.6)	(6.7)	(6.7)	(6.7)	(6.1)

취업자

- 산업별로는 보건업및사회복지서비스업(16만 6천명, 6.0%), 숙박및음식점업(12만 8천명, 5.9%), 전문과학및기술서비스업(11만 1천명, 8.7%) 등에서 증가
 - 건설업(-6만 6천명, -3.0%), 제조업(-3만 9천명, -0.9%), 도매및소매업(-3만 1천명, -0.9%) 등에서 감소
- 종사상 지위별로는 임금근로자 중 상용근로자는 59만 1천명 증가하였으나, 임시근로자는 15만 8천명, 일용근로자는 13만 3천명 각각 감소
 - 비임금근로자 중 고용원 있는 자영업자는 5만 3천명, 고용원 없는 자영업자는 4만 1천명 각각 증가하였으나, 무급가족종사자는 4만 4천명 감소

< 종사상 지위별 취업자 추이 >

(전년동월대비증감, 만명)	'22. 5월	'23. 2월	3월	4월	5월
임금근로자	88.9	33.4	43.3	28.8	30.0
· 상 용	90.0	47.0	49.7	46.4	59.1
· 임 시	7.9	-12.8	-7.5	-10.0	-15.8
· 일 용	-9.1	-0.8	1.1	-7.6	-13.3
비임금근로자	4.6	-2.2	3.6	6.6	5.0
· 고용원 있는 자영업자	6.5	5.5	8.1	5.5	5.3
· 고용원 없는 자영업자	4.5	-0.5	1.0	5.6	4.1
· 무급가족종사자	-6.4	-7.2	-5.5	-4.5	-4.4

실업자

- 20대, 30대 등에서 감소하여 전년동월대비 10만 2천명 감소

< 실업자 추이 >

	'22. 5월	'23. 2월	3월	4월	5월
실업자(만명)	88.9	89.0	84.0	80.4	78.7
· 전년동월대비증감(만명)	(-25.9)	(-6.4)	(-3.4)	(-5.9)	(-10.2)

비경제활동인구

- 쉬었음(18만 1천명, 8.8%) 등에서 증가하였으나, 연로(-15만 2천명, -6.0%), 육아(-14만 6천명, -14.7%)에서 감소하여 전년동월대비 11만 5천명 감소
 - ※ 구직단념자는 33만 4천명으로 전년동월대비 8만 9천명 감소

< 취업자 및 고용률 추이 >

- 2023년 5월 15~64세 고용률은 69.9%로 전년동월대비 0.7%p 상승
- 15세이상 취업자는 2,883만 5천명으로 전년동월대비 35만 1천명 증가

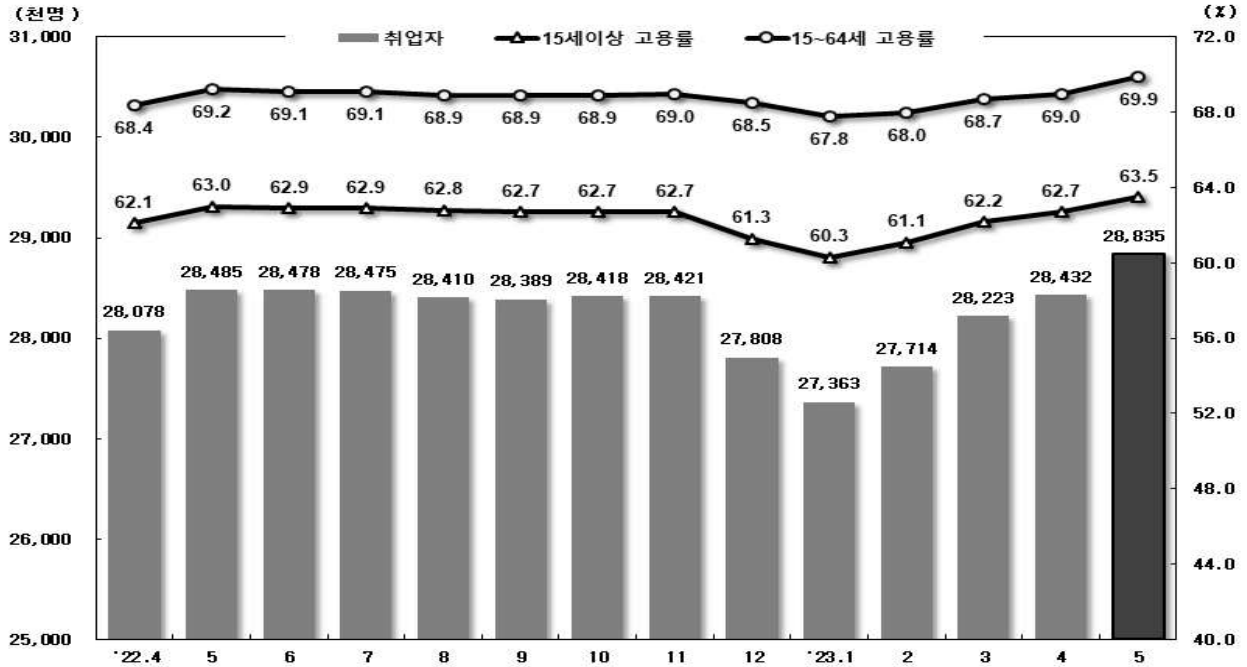

< 계절조정 취업자 및 고용률 추이 >

- 2023년 5월 15~64세 계절조정 고용률은 69.4%로 전월대비 0.3%p 상승
- 15세이상 계절조정 취업자는 2,851만 2천명으로 전월대비 9만 2천명 증가

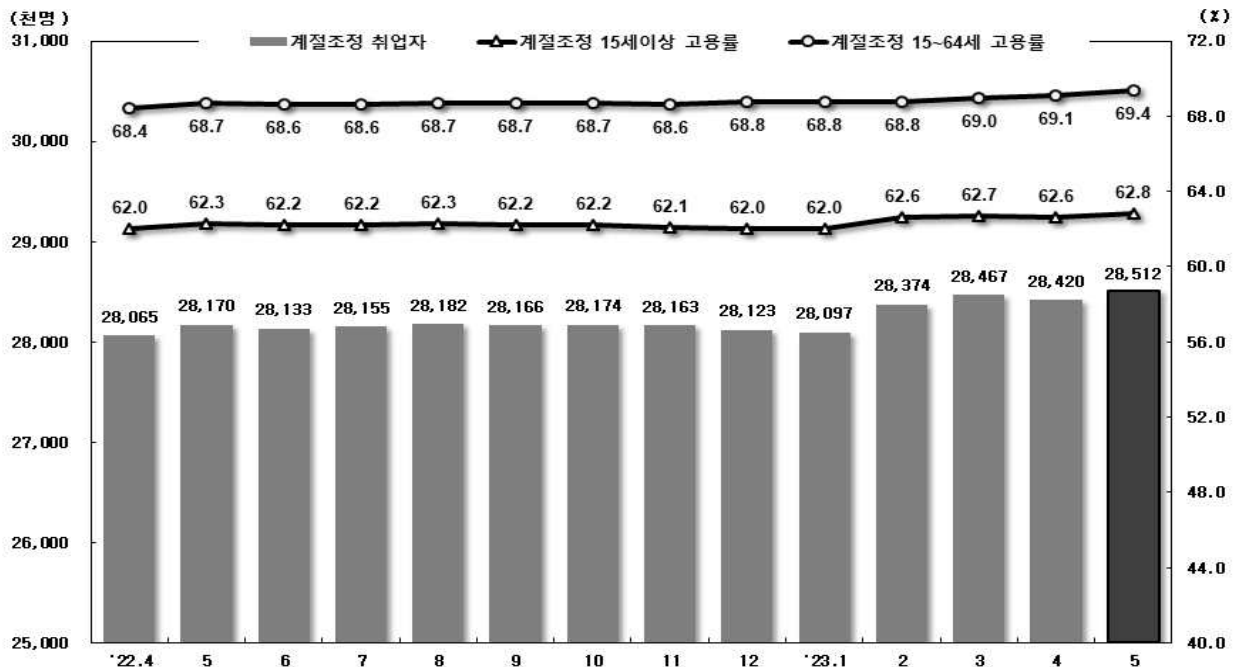

< 실업자 및 실업률 추이 >

- 2023년 5월 실업률은 2.7%로 전년동월대비 0.3%p 하락
- 실업자는 78만 7천명으로 전년동월대비 10만 2천명 감소

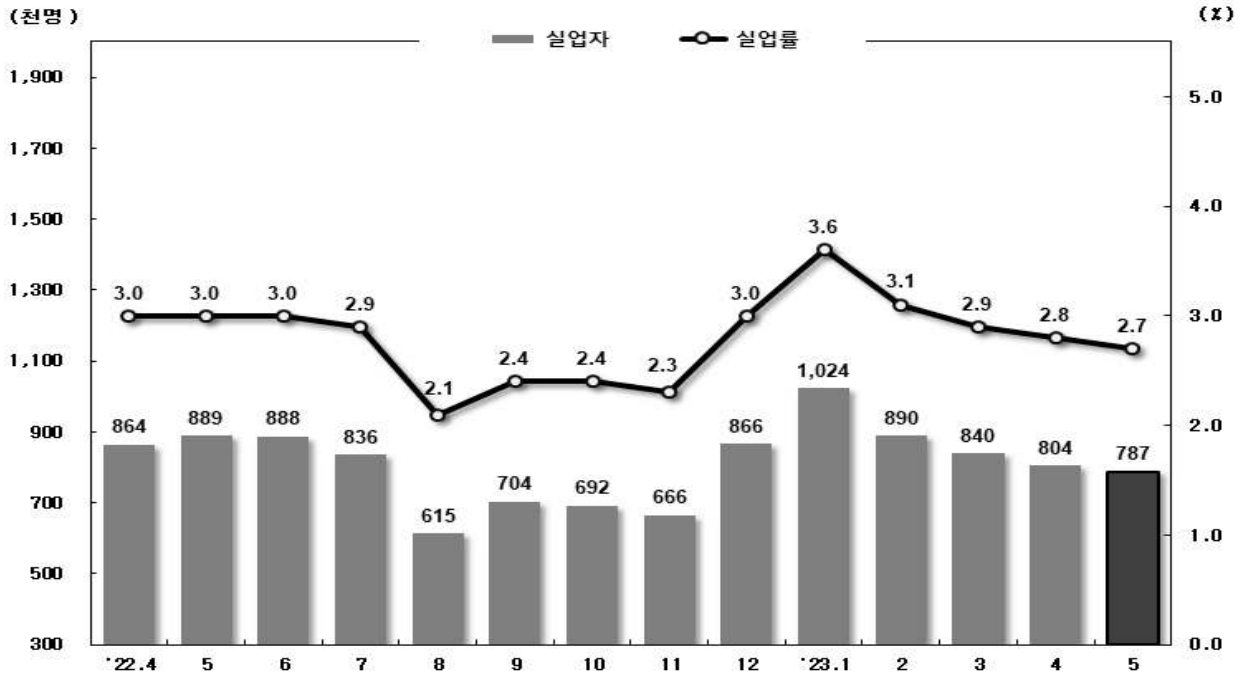

< 계절조정 실업자 및 실업률 추이 >

- 2023년 5월 계절조정 실업률은 2.5%로 전월대비 0.1%p 하락
- 계절조정 실업자는 73만 4천명으로 전월대비 2만 5천명 감소

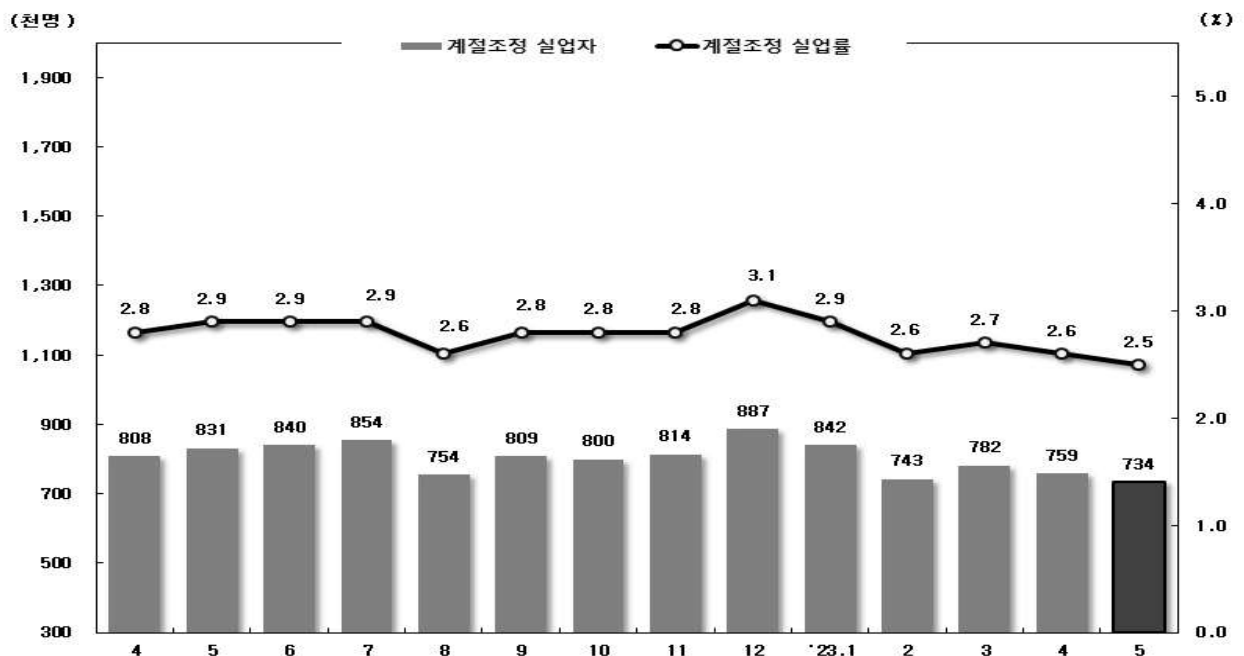

2023년 5월 고용동향

(단위: 천명, %, %p, 전년동월대비)

	2022. 5			2023. 4			2023. 5		
		증 감	증감률		증 감	증감률		증 감	증감률
● 15세이상인구	45,245	196	0.4	45,372	138	0.3	45,379	134	0.3
■ 경제활동인구	29,374	676	2.4	29,236	294	1.0	29,623	249	0.8
(참가율)	(64.9)	(1.2)		(64.4)	(0.4)		(65.3)	(0.4)	
◆ 남 자	16,592	294	1.8	16,402	10	0.1	16,562	-30	-0.2
(참가율)	(74.5)	(1.0)		(73.4)	(-0.2)		(74.1)	(-0.4)	
◆ 여 자	12,782	382	3.1	12,835	285	2.3	13,060	279	2.2
(참가율)	(55.6)	(1.4)		(55.7)	(1.1)		(56.7)	(1.1)	
○ 15세이상 고 용 률	63.0	1.8		62.7	0.6		63.5	0.5	
(계절조정)	(62.3)			(62.6)			(62.8)		
◆ 15 ~ 64세 고 용 률	69.2	2.3		69.0	0.6		69.9	0.7	
(계절조정)	(68.7)			(69.1)			(69.4)		
○ 취 업 자	28,485	935	3.4	28,432	354	1.3	28,835	351	1.2
◆ 농림어업	1,669	122	7.9	1,557	12	0.8	1,654	-15	-0.9
◆ 광공업	4,515	106	2.4	4,428	-103	-2.3	4,474	-42	-0.9
· 제조업	4,504	107	2.4	4,421	-97	-2.1	4,464	-39	-0.9
◆ 건설업	2,183	72	3.4	2,092	-31	-1.5	2,117	-66	-3.0
◆ 도소매·숙박음식점업	5,514	-11	-0.2	5,563	110	2.0	5,611	97	1.8
◆ 전기·운수·통신·금융	3,506	185	5.6	3,506	41	1.2	3,558	52	1.5
◆ 사업·개인·공공서비스 등	11,097	461	4.3	11,286	325	3.0	11,422	326	2.9
◆ 상용근로자	15,719	900	6.1	16,105	464	3.0	16,310	591	3.8
◆ 임시근로자	4,839	79	1.7	4,615	-100	-2.1	4,681	-158	-3.3
◆ 일용근로자	1,218	-91	-6.9	1,074	-76	-6.6	1,085	-133	-10.9
◆ 고용원 있는 자영업자	1,382	65	4.9	1,417	55	4.0	1,435	53	3.8
◆ 고용원 없는 자영업자	4,316	45	1.1	4,298	56	1.3	4,356	41	0.9
◆ 무급가족종사자	1,012	-64	-5.9	924	-45	-4.7	968	-44	-4.3
○ 실 업 자	889	-259	-22.5	804	-59	-6.9	787	-102	-11.5
실 업 률	3.0	-1.0		2.8	-0.2		2.7	-0.3	
(계절조정)	(2.9)			(2.6)			(2.5)		
◆ 남 자	479	-174	-26.7	459	1	0.1	447	-32	-6.7
실업률	2.9	-1.1		2.8	0.0		2.7	-0.2	
(계절조정)	(2.7)			(2.6)			(2.5)		
◆ 여 자	411	-85	-17.1	345	-60	-14.8	341	-70	-17.0
실업률	3.2	-0.8		2.7	-0.5		2.6	-0.6	
(계절조정)	(3.1)			(2.6)			(2.5)		
◆ 중졸이하	83	-43	-33.9	71	-13	-15.4	79	-4	-5.2
(실업률)	(2.1)	(-1.0)		(1.9)	(-0.2)		(2.1)	(0.0)	
◆ 고 졸	342	-139	-28.9	303	-34	-10.2	281	-61	-17.9
(실업률)	(3.1)	(-1.4)		(2.8)	(-0.3)		(2.6)	(-0.5)	
◆ 대졸이상	464	-77	-14.2	431	-12	-2.8	428	-36	-7.8
(실업률)	(3.2)	(-0.7)		(2.9)	(-0.2)		(2.9)	(-0.3)	
■ 비경제활동인구	15,871	-480	-2.9	16,135	-156	-1.0	15,756	-115	-0.7

< 경제활동인구 구성 >

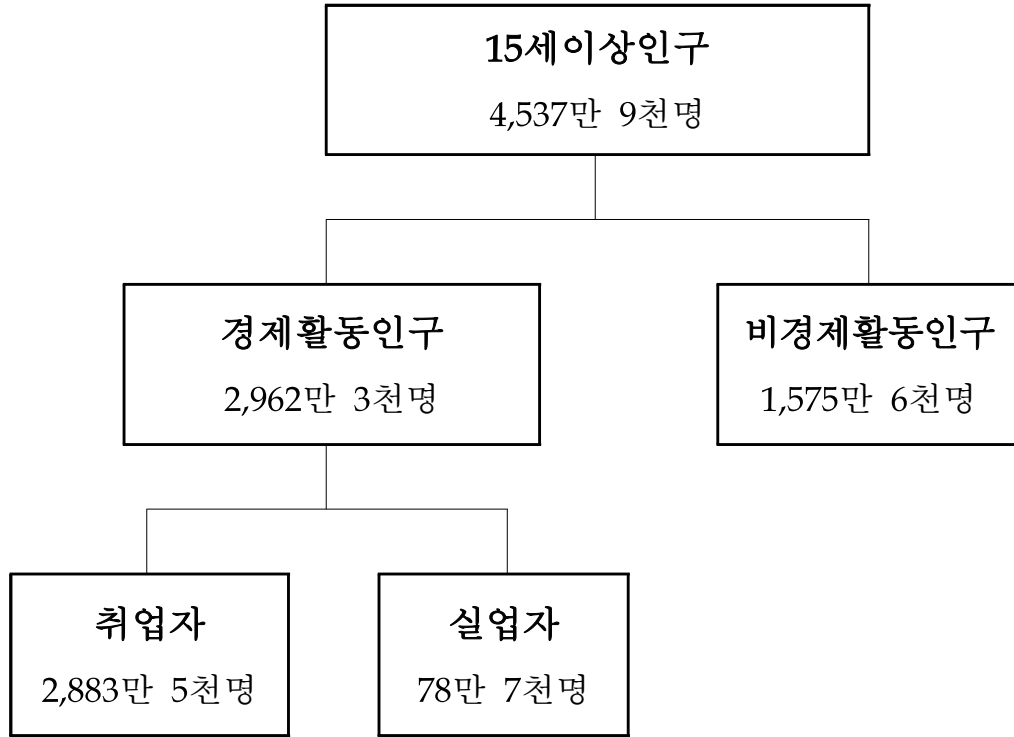

(단위: 천명)

		2022년	2023년		
		5월	4월	5월	증 감 ¹⁾
취업자	원 계 열	28,485	28,432	28,835	351
	계절조정계열	28,170	28,420	28,512	92
실업자	원 계 열	889	804	787	-102
	계절조정계열	831	759	734	-25

1) 원계열은 전년동월, 계절조정계열은 전월과 비교한 값임

2023년 5월 고용동향

1. 15세이상인구 및 경제활동인구

가. 15세이상인구 및 경제활동인구

□ 2023년 5월 15세이상인구는 4,537만 9천명으로 전년동월대비 13만 4천명 (0.3%) 증가하였음

□ 경제활동인구는 2,962만 3천명으로 전년동월대비 24만 9천명(0.8%) 증가하였음

	'22. 5월	'23. 1월	2월	3월	4월	5월
경제 활동인구(천명)	29,374	28,387	28,604	29,063	29,236	29,623
(전년동월비, %)	(2.4)	(1.0)	(0.9)	(1.5)	(1.0)	(0.8)
(계절조정 전월비, %)	(0.4)	(-0.2)	(0.6)	(0.5)	(-0.2)	(0.2)

○ 성별로 보면 남자는 1,656만 2천명으로 전년동월대비 3만명(-0.2%) 감소하였으나, 여자는 1,306만명으로 27만 9천명(2.2%) 증가하였음

< 15세이상인구 및 경제활동인구 >

(단위: 천명, %, 전년동월대비)

	2022. 5			2023. 4			2023. 5			
	인구	구성비	증감	인구	구성비	증감	인구	구성비	증감	증감률
○ 15세이상인구	45,245	100.0	196	45,372	100.0	138	45,379	100.0	134	0.3
남 자	22,265	49.2	81	22,342	49.2	81	22,346	49.2	81	0.4
여 자	22,980	50.8	115	23,030	50.8	57	23,033	50.8	53	0.2
- 경제 활동인구	29,374	100.0	676	29,236	100.0	294	29,623	100.0	249	0.8
남 자	16,592	56.5	294	16,402	56.1	10	16,562	55.9	-30	-0.2
여 자	12,782	43.5	382	12,835	43.9	285	13,060	44.1	279	2.2
- 비경제활동인구	15,871	100.0	-480	16,135	100.0	-156	15,756	100.0	-115	-0.7
남 자	5,673	35.7	-213	5,940	36.8	72	5,784	36.7	110	1.9
여 자	10,198	64.3	-267	10,195	63.2	-228	9,973	63.3	-225	-2.2

나. 경제활동참가율

□ 경제활동참가율은 65.3%로 전년동월대비 0.4%p 상승하였음

	'22. 5월	'23. 1월	2월	3월	4월	5월
경제활동참가율(%)	64.9	62.6	63.1	64.1	64.4	65.3
(전년동월대비 증감, %p)	(1.2)	(0.4)	(0.4)	(0.8)	(0.4)	(0.4)
계절조정 참가율(%)	64.1	63.8	64.2	64.5	64.3	64.4

○ 성별로 보면 남자는 74.1%로 전년동월대비 0.4%p 하락하였으나, 여자는 56.7%로 1.1%p 상승하였음

○ 연령계층별로 보면 30대(1.5%p), 60세이상(1.0%p) 등에서 상승하였음

< 연령계층별 경제활동참가율 >

(단위: %, %p, 전년동월대비)

	2022. 5		2023. 4		2023. 5	
	참가율	증감	참가율	증감	참가율	증감
< 전 체 >	64.9	1.2	64.4	0.4	65.3	0.4
15~29세	51.5	2.5	49.2	-1.2	50.5	-1.0
· 15~19세	9.8	0.5	6.9	-1.4	7.9	-1.9
· 20~29세	66.2	3.0	64.7	-0.5	66.2	0.0
··20~24세	51.6	3.3	48.4	-2.0	49.6	-2.0
··25~29세	77.4	2.6	76.9	0.3	78.7	1.3
30~39세	79.7	1.5	80.6	1.2	81.2	1.5
40~49세	80.3	0.6	80.3	0.7	80.7	0.4
50~59세	79.2	1.5	79.2	0.7	80.0	0.8
60세이상	47.1	1.1	47.1	1.5	48.1	1.0
· 60~64세	65.9	2.4	65.4	1.3	66.6	0.7
· 65세이상	38.5	0.8	38.9	1.8	39.8	1.3
< 남 자 >	74.5	1.0	73.4	-0.2	74.1	-0.4
15~19세	8.4	-0.3	5.7	-0.9	6.5	-1.9
20~29세	63.6	1.4	62.0	-0.4	63.6	0.0
30~39세	91.8	0.8	90.9	-0.7	91.5	-0.3
40~49세	93.0	0.5	93.0	0.3	93.2	0.2
50~59세	89.7	1.2	89.0	-0.1	89.6	-0.1
60세이상	58.8	2.0	58.0	0.9	58.7	-0.1
< 여 자 >	55.6	1.4	55.7	1.1	56.7	1.1
15~19세	11.2	1.2	8.2	-1.8	9.3	-1.9
20~29세	68.8	4.7	67.3	-0.7	68.8	0.0
30~39세	66.5	2.2	69.4	3.4	69.9	3.4
40~49세	67.1	0.7	67.3	1.3	67.8	0.7
50~59세	68.7	1.8	69.4	1.7	70.3	1.6
60세이상	37.4	0.4	38.0	1.9	39.3	1.9

2. 취업자 동향

가. 취업자 및 고용률

- 2023년 5월 15세이상 취업자는 2,883만 5천명으로 전년동월대비 35만 1천명(1.2%) 증가하였고, 고용률은 63.5%로 전년동월대비 0.5%p 상승하였음
- 성별로 보면 남자는 1,611만 6천명으로 전년동월대비 3천명(0.0%) 증가하였고, 여자는 1,272만명으로 34만 8천명(2.8%) 증가하였음
- 15~64세 고용률(OECD비교기준)은 69.9%로 전년동월대비 0.7%p 상승하였음
- 성별로 보면 남자는 77.5%로 전년동월대비 0.1%p 하락하였으나, 여자는 62.2%로 1.6%p 상승하였음

	'22. 5월	'23. 1월	2월	3월	4월	5월
취업자(천명)	28,485	27,363	27,714	28,223	28,432	28,835
(전년동월대비 증감, 천명)	(935)	(411)	(312)	(469)	(354)	(351)
15~64세 고용률(%)	69.2	67.8	68.0	68.7	69.0	69.9
(전년동월대비 증감, %p)	(2.3)	(0.8)	(0.6)	(0.9)	(0.6)	(0.7)
15세이상 고용률(%)	63.0	60.3	61.1	62.2	62.7	63.5
(전년동월대비 증감, %p)	(1.8)	(0.7)	(0.5)	(0.8)	(0.6)	(0.5)
15세이상 계절조정 고용률(%)	62.3	62.0	62.6	62.7	62.6	62.8

< 취업자 및 고용률 >

(단위: 천명, %, %p, 전년동월대비)

	2022. 5		2023. 4		2023. 5		증감률
		증 감		증 감		증 감	
< 취업자 >	28,485	935	28,432	354	28,835	351	1.2
남자	16,113	468	15,942	9	16,116	3	0.0
여자	12,372	467	12,490	345	12,720	348	2.8
< 15~64세 고용률 >	69.2	2.3	69.0	0.6	69.9	0.7	-
남자	77.6	2.1	76.7	-0.1	77.5	-0.1	-
여자	60.6	2.6	61.2	1.5	62.2	1.6	-

나. 연령계층별 취업자 및 고용률

□ 연령계층별 취업자의 전년동월대비 증감을 살펴보면

- 60세이상에서 37만 9천명, 30대에서 7만명, 50대에서 4만 9천명 각각 증가하였으나, 20대에서 6만 3천명, 40대에서 4만 8천명 각각 감소하였음

□ 고용률은 30대, 60세이상, 50대 등에서 상승하였음

- 성별로 보면 남자는 30대, 50대 등에서 하락하였으나, 여자는 30대, 60세이상 등에서 상승하였음

* 청년층(15~29세) 취업자는 전년동월대비 9만 9천명 감소하였고, 고용률은 0.2%p 하락

< 연령계층별 취업자 및 고용률 >

(단위: 천명, %, %p, 전년동월대비)

	2022. 5			2023. 5			증감		
	인구	취업자	고용률	인구	취업자	고용률	인구	취업자	고용률
< 전 체 >	45,245	28,485	63.0	45,379	28,835	63.5	134	351	0.5
15~64세	36,271	25,090	69.2	35,995	25,165	69.9	-275	76	0.7
15~29세	8,595	4,104	47.8	8,416	4,005	47.6	-179	-99	-0.2
· 15~19세	2,243	208	9.3	2,261	172	7.6	18	-36	-1.7
· 20~29세	6,351	3,897	61.4	6,155	3,833	62.3	-196	-63	0.9
··20~24세	2,752	1,296	47.1	2,643	1,240	46.9	-110	-56	-0.2
··25~29세	3,599	2,601	72.3	3,513	2,594	73.8	-87	-7	1.5
30~39세	6,866	5,297	77.1	6,785	5,367	79.1	-81	70	2.0
40~49세	8,099	6,363	78.6	7,984	6,314	79.1	-116	-48	0.5
50~59세	8,584	6,686	77.9	8,580	6,735	78.5	-4	49	0.6
60세이상	13,102	6,035	46.1	13,615	6,414	47.1	513	379	1.0
· 60~64세	4,127	2,640	64.0	4,231	2,744	64.8	104	104	0.8
· 65~69세	3,043	1,571	51.6	3,250	1,723	53.0	207	152	1.4
··65세이상	8,975	3,395	37.8	9,384	3,670	39.1	409	275	1.3
··70세이상	5,931	1,824	30.7	6,134	1,947	31.7	202	123	1.0
< 남 자 >	22,265	16,113	72.4	22,346	16,116	72.1	81	3	-0.3
15~19세	1,135	89	7.8	1,151	72	6.2	17	-17	-1.6
20~29세	3,164	1,855	58.6	3,069	1,818	59.3	-95	-37	0.7
30~39세	3,589	3,208	89.4	3,551	3,169	89.3	-38	-39	-0.1
40~49세	4,119	3,762	91.3	4,060	3,712	91.4	-58	-50	0.1
50~59세	4,310	3,797	88.1	4,304	3,787	88.0	-5	-9	-0.1
60세이상	5,950	3,402	57.2	6,211	3,557	57.3	261	155	0.1
< 여 자 >	22,980	12,372	53.8	23,033	12,720	55.2	53	348	1.4
15~19세	1,108	119	10.7	1,109	100	9.0	1	-19	-1.7
20~29세	3,188	2,042	64.1	3,087	2,015	65.3	-101	-27	1.2
30~39세	3,278	2,089	63.7	3,234	2,198	68.0	-43	109	4.3
40~49세	3,980	2,600	65.3	3,923	2,602	66.3	-57	1	1.0
50~59세	4,274	2,889	67.6	4,275	2,948	68.9	1	58	1.3
60세이상	7,152	2,632	36.8	7,404	2,857	38.6	252	224	1.8

다. 산업별 취업자

□ 산업별 취업자의 전년동월대비 증감을 살펴보면

- 보건업및사회복지서비스업(16만 6천명, 6.0%), 숙박및음식점업(12만 8천명, 5.9%), 전문과학및기술서비스업(11만 1천명, 8.7%) 등에서 증가하였으나,
- 건설업(-6만 6천명, -3.0%), 제조업(-3만 9천명, -0.9%), 도매및소매업(-3만 1천명, -0.9%) 등에서 감소하였음

< 산업별 취업자 >

(단위: 천명, %, 전년동월대비)

	2022. 5			2023. 4			2023. 5			
	구성비	증감		구성비	증감	구성비	증감	증감률		
< 전 체 >	28,485	100.0	935	28,432	100.0	354	28,835	100.0	351	1.2
○ 농 립 어 업	1,669	5.9	122	1,557	5.5	12	1,654	5.7	-15	-0.9
○ 제 조 업	4,504	15.8	107	4,421	15.5	-97	4,464	15.5	-39	-0.9
○ 건 설 업	2,183	7.7	72	2,092	7.4	-31	2,117	7.3	-66	-3.0
○ 도매 및 소매업	3,340	11.7	-45	3,280	11.5	-62	3,309	11.5	-31	-0.9
○ 운수 및 창고업	1,676	5.9	120	1,638	5.8	-13	1,651	5.7	-25	-1.5
○ 숙박 및 음식점업	2,173	7.6	34	2,282	8.0	171	2,302	8.0	128	5.9
○ 정보통신업	985	3.5	93	1,011	3.6	30	1,047	3.6	61	6.2
○ 금융 및 보험업	767	2.7	-39	774	2.7	17	777	2.7	11	1.4
○ 부 동 산 업	568	2.0	35	548	1.9	2	538	1.9	-30	-5.2
○ 전문, 과학 및 기술서비스업	1,277	4.5	69	1,357	4.8	100	1,387	4.8	111	8.7
○ 사업시설관리, 사업지원 및 임대서비스업	1,444	5.1	32	1,442	5.1	-17	1,454	5.0	10	0.7
○ 공공행정, 국방 및 사회보장 행정	1,271	4.5	99	1,265	4.5	18	1,287	4.5	15	1.2
○ 교육 서비스업	1,912	6.7	55	1,907	6.7	7	1,932	6.7	20	1.1
○ 보건업 및 사회복지서비스업	2,750	9.7	178	2,870	10.1	148	2,916	10.1	166	6.0
○ 예술, 스포츠 및 여가관련서비스업	487	1.7	16	521	1.8	40	534	1.9	47	9.6
○ 협회및단체,수리및기타개인서비스업	1,141	4.0	4	1,130	4.0	24	1,126	3.9	-15	-1.3
○ 기타 ¹⁾	336	1.2	-16	337	1.2	4	340	1.2	3	1.0

1) 기타는 광업, 전기·가스·증기및공기조절공급업, 수도·하수및폐기물처리원료재생업, 가구내 고용활동 및 달리 분류되지 않은 자가소비생산활동, 국제및외국기관의 합계임

라. 직업별 취업자

□ 직업별 취업자의 전년동월대비 증감을 살펴보면

- 전문가및관련종사자(35만 9천명, 6.1%), 서비스종사자(25만 4천명, 7.8%), 사무종사자(13만 9천명, 2.8%) 등에서 증가하였으나,
- 단순노무종사자(-18만 9천명, -4.5%), 기능원및관련기능종사자(-14만 6천명, -5.9%), 장치·기계조작및조립종사자(-8만 4천명, -2.7%) 등에서 감소하였음

< 직업별 취업자 >

(단위: 천명, %, 전년동월대비)

	2022. 5			2023. 4			2023. 5			
	구성비	증감		구성비	증감		구성비	증감	증감률	
< 전 체 >	28,485	100.0	935	28,432	100.0	354	28,835	100.0	351	1.2
○ 관 리 자	426	1.5	48	472	1.7	50	462	1.6	37	8.6
○ 전문가 및 관련 종사자	5,869	20.6	307	6,133	21.6	277	6,228	21.6	359	6.1
○ 사무종사자	4,891	17.2	133	4,952	17.4	102	5,030	17.4	139	2.8
○ 서비스종사자	3,260	11.4	146	3,439	12.1	252	3,514	12.2	254	7.8
○ 판매종사자	2,703	9.5	-101	2,643	9.3	-19	2,642	9.2	-60	-2.2
○ 농림어업숙련종사자	1,582	5.6	101	1,536	5.4	51	1,622	5.6	40	2.5
○ 기능원 및 관련 기능종사자	2,466	8.7	63	2,318	8.2	-103	2,321	8.0	-146	-5.9
○ 장치·기계조작 및 조립종사자	3,082	10.8	111	2,941	10.3	-145	2,998	10.4	-84	-2.7
○ 단순노무종사자	4,207	14.8	127	4,000	14.1	-111	4,019	13.9	-189	-4.5

마. 종사상 지위별 취업자

□ 종사상 지위별 취업자의 전년동월대비 증감을 살펴보면

- 임금근로자 중 상용근로자는 59만 1천명(3.8%) 증가하였으나, 임시근로자는 15만 8천명(-3.3%), 일용근로자는 13만 3천명(-10.9%) 각각 감소하였음
- * 전체 취업자 중 상용근로자 비중은 56.6%로 전년동월대비 1.4%p 상승
- 비임금근로자 중 고용원 있는 자영업자는 5만 3천명(3.8%), 고용원 없는 자영업자는 4만 1천명(0.9%) 각각 증가하였으나, 무급가족종사자는 4만 4천명(-4.3%) 감소하였음

< 종사상 지위별 취업자 >

(단위: 천명, %, 전년동월대비)

	2022. 5			2023. 4			2023. 5			
	구성비	증감		구성비	증감		구성비	증감	증감률	
< 전 체 >	28,485	100.0	935	28,432	100.0	354	28,835	100.0	351	1.2
○ 임금근로자	21,776	76.4	889	21,794	76.7	288	22,076	76.6	300	1.4
- 상용근로자	15,719	55.2	900	16,105	56.6	464	16,310	56.6	591	3.8
- 임시근로자	4,839	17.0	79	4,615	16.2	-100	4,681	16.2	-158	-3.3
- 일용근로자	1,218	4.3	-91	1,074	3.8	-76	1,085	3.8	-133	-10.9
○ 비임금근로자	6,709	23.6	46	6,638	23.3	66	6,759	23.4	50	0.8
- 고용원 있는 자영업자	1,382	4.9	65	1,417	5.0	55	1,435	5.0	53	3.8
- 고용원 없는 자영업자	4,316	15.2	45	4,298	15.1	56	4,356	15.1	41	0.9
- 무급가족종사자	1,012	3.6	-64	924	3.2	-45	968	3.4	-44	-4.3

바. 취업시간대별 취업자

□ 취업시간대별 취업자의 전년동월대비 증감을 살펴보면

- 36시간이상 취업자는 2,245만 8천명으로 21만 7천명(1.0%) 증가하였고, 36시간미만 취업자는 598만 8천명으로 14만명(2.4%) 증가하였음

□ 주당 평균 취업시간은 39.6시간으로 전년동월대비 0.2시간 감소하였음

□ 주요 산업별 주당 평균 취업시간의 전년동월대비 증감을 살펴보면

- 제조업(42.3시간)과 건설업은(39.7시간) 0.2시간 감소하였음

< 취업시간대별 취업자* >

(단위: 천명, 시간, %, 전년동월대비)

	2022. 5			2023. 4			2023. 5			
	구성비	증감		구성비	증감		구성비	증감	증감률	
< 전 체 >	28,485	100.0	935	28,432	100.0	354	28,835	100.0	351	1.2
○ 36시간미만	5,848	20.5	-139	5,986	21.1	104	5,988	20.8	140	2.4
1~17시간	2,188	7.7	-17	2,186	7.7	-31	2,173	7.5	-15	-0.7
18~35시간	3,660	12.8	-122	3,800	13.4	135	3,815	13.2	155	4.2
○ 36시간이상	22,242	78.1	1,102	22,072	77.6	332	22,458	77.9	217	1.0
36~52시간	18,824	66.1	1,021	18,940	66.6	321	19,038	66.0	214	1.1
53시간이상	3,417	12.0	81	3,132	11.0	11	3,420	11.9	3	0.1
○ 일 시 휴 직	395	1.4	-27	374	1.3	-83	389	1.3	-6	-1.5
○ 주당 평균 취업시간		39.8	0.3		39.4	0.1		39.6	-0.2	-0.5
- 제 조 업		42.5	0.3		42.1	-0.1		42.3	-0.2	-0.5
- 건 설 업		39.9	1.3		39.4	0.0		39.7	-0.2	-0.5
- 도소매·숙박음식점업		41.9	-0.1		42.1	0.5		41.9	0.0	0.0

* 취업시간대별 취업자수는 조사대상주간에 공휴일이 주중 또는 주말에 포함되는지에 따라 영향을 받음

3. 실업자 동향

가. 실업자 및 실업률

- 2023년 5월 실업자는 78만 7천명으로 전년동월대비 10만 2천명 (-11.5%) 감소하였음
- 성별로 보면 남자는 44만 7천명으로 전년동월대비 3만 2천명(-6.7%) 감소하였고, 여자는 34만 1천명으로 7만명(-17.0%) 감소하였음
- 실업률은 2.7%로 전년동월대비 0.3%p 하락하였음
- 성별로 보면 남자는 2.7%로 전년동월대비 0.2%p 하락하였고, 여자는 2.6%로 0.6%p 하락하였음
- 계절조정 실업률은 2.5%로 전월대비 0.1%p 하락하였음

	'22. 5월	'23. 1월	2월	3월	4월	5월
실업자(천명)	889	1,024	890	840	804	787
(전년동월대비 증감, 천명)	(-259)	(-119)	(-64)	(-34)	(-59)	(-102)
실업률(%)	3.0	3.6	3.1	2.9	2.8	2.7
(전년동월대비 증감, %p)	(-1.0)	(-0.5)	(-0.3)	(-0.1)	(-0.2)	(-0.3)
계절조정 실업률(%)	2.9	2.9	2.6	2.7	2.6	2.5

< 실업자 및 실업률 >

(단위: 천명, %, %p, 전년동월대비)

	2022. 5		2023. 4		2023. 5		
	증 감	증 감	증 감	증 감	증 감	증감률	
< 실업자 >	889	-259	804	-59	787	-102	-11.5
남자	479	-174	459	1	447	-32	-6.7
여자	411	-85	345	-60	341	-70	-17.0
< 실업률 >	3.0	-1.0	2.8	-0.2	2.7	-0.3	-
(계절조정)	(2.9)		(2.6)		(2.5)		
남자	2.9	-1.1	2.8	0.0	2.7	-0.2	-
(계절조정)	(2.7)		(2.6)		(2.5)		
여자	3.2	-0.8	2.7	-0.5	2.6	-0.6	-
(계절조정)	(3.1)		(2.6)		(2.5)		

나. 연령계층별, 교육정도별 실업자 및 실업률

□ 연령계층별 실업자 및 실업률의 전년동월대비 증감을 살펴보면

- 실업자는 20대(-6만 7천명, -21.8%), 30대(-3만 2천명, -18.3%) 등에서 감소하였음
- 실업률은 50대(0.1%p)에서 상승하였으나, 20대(-1.4%p), 30대(-0.6%p) 등에서 하락하였음

* 청년층(15~29세) 실업자는 전년동월대비 7만 3천명 감소하였고, 실업률은 1.4%p 하락

< 연령계층별 실업자 및 실업률 >

(단위: 천명, %, %p, 전년동월대비)

	2022. 5		2023. 4		2023. 5		증감률
		증감		증감		증감	
< 전 체 >	889 (3.0)	-259 (-1.0)	804 (2.8)	-59 (-0.2)	787 (2.7)	-102 (-0.3)	-11.5
15~29세	320 (7.2)	-82 (-2.1)	267 (6.4)	-55 (-1.0)	247 (5.8)	-73 (-1.4)	-22.8
· 15~19세	12 (5.3)	-8 (-3.6)	6 (3.9)	-9 (-4.1)	6 (3.4)	-6 (-1.9)	-48.3
· 20~29세	309 (7.3)	-74 (-2.0)	261 (6.5)	-47 (-0.9)	241 (5.9)	-67 (-1.4)	-21.8
··20~24세	125 (8.8)	-3 (-0.5)	79 (6.2)	-34 (-1.9)	72 (5.5)	-53 (-3.3)	-42.3
··25~29세	184 (6.6)	-71 (-2.8)	182 (6.7)	-13 (-0.3)	169 (6.1)	-14 (-0.5)	-7.8
30~39세	177 (3.2)	-4 (-0.1)	163 (3.0)	-1 (0.0)	145 (2.6)	-32 (-0.6)	-18.3
40~49세	139 (2.1)	-47 (-0.8)	128 (2.0)	-7 (-0.1)	132 (2.0)	-7 (-0.1)	-5.2
50~59세	116 (1.7)	-75 (-1.2)	125 (1.8)	11 (0.1)	125 (1.8)	9 (0.1)	7.3
60세이상	137 (2.2)	-51 (-1.1)	121 (1.9)	-7 (-0.2)	139 (2.1)	2 (-0.1)	1.5
· 60~64세	78 (2.9)	-28 (-1.2)	59 (2.1)	-19 (-0.8)	73 (2.6)	-5 (-0.3)	-6.6
· 65세이상	59 (1.7)	-23 (-0.9)	63 (1.7)	12 (0.2)	66 (1.8)	7 (0.1)	12.0

※ ()는 실업률

□ 교육정도별 실업자 및 실업률의 전년동월대비 증감을 살펴보면

- 실업자는 고졸에서 6만 1천명(-17.9%), 대졸이상에서 3만 6천명(-7.8%), 중졸이하에서 4천명(-5.2%) 각각 감소하였음
- 실업률은 고졸에서 0.5%p, 대졸이상에서 0.3%p 각각 하락하였음

< 교육정도별 실업자 및 실업률 >

(단위: 천명, %, %p, 전년동월대비)

	2022. 5		2023. 4		2023. 5		증감률
		증감		증감		증감	
< 전 체 >	889 (3.0)	-259 (-1.0)	804 (2.8)	-59 (-0.2)	787 (2.7)	-102 (-0.3)	-11.5
중졸이하	83 (2.1)	-43 (-1.0)	71 (1.9)	-13 (-0.2)	79 (2.1)	-4 (0.0)	-5.2
고 졸	342 (3.1)	-139 (-1.4)	303 (2.8)	-34 (-0.3)	281 (2.6)	-61 (-0.5)	-17.9
대졸이상	464 (3.2)	-77 (-0.7)	431 (2.9)	-12 (-0.2)	428 (2.9)	-36 (-0.3)	-7.8

※ ()는 실업률

다. 취업경험 유무별 실업자

□ 과거 취업경험 유무별 실업자의 전년동월대비 증감을 살펴보면

- 취업 무경험 실업자는 4만 6천명으로 1천명(-3.0%) 감소하였고, 취업 유경험 실업자는 74만 2천명으로 10만 1천명(-12.0%) 감소하였음

< 취업경험 유무별 실업자 >

(단위: 천명, %, 전년동월대비)

	2022. 5		2023. 4		2023. 5		
		증감		증감		증감	증감률
< 전 체 >	889	-259	804	-59	787	-102	-11.5
취업 무경험	47	-19	62	-7	46	-1	-3.0
취업 유경험	843	-240	743	-53	742	-101	-12.0
< 남 자 >	479	-174	459	1	447	-32	-6.7
취업 무경험	25	-18	36	-1	28	3	12.1
취업 유경험	454	-156	424	1	419	-35	-7.8
< 여 자 >	411	-85	345	-60	341	-70	-17.0
취업 무경험	22	-1	26	-6	18	-4	-19.5
취업 유경험	388	-84	319	-54	323	-65	-16.8

4. 비경제활동인구

가. 성별 비경제활동인구

□ 2023년 5월 비경제활동인구는 1,575만 6천명으로 전년동월대비 11만 5천명(-0.7%) 감소하였음

- 성별로 보면 남자는 578만 4천명으로 전년동월대비 11만명(1.9%) 증가하였으나, 여자는 997만 3천명으로 22만 5천명(-2.2%) 감소하였음

< 성별 비경제활동인구 >

(단위: 천명, %, 전년동월대비)

	2022. 5			2023. 4			2023. 5			
	구성비	증감		구성비	증감	구성비	증감	증감률		
< 전 체 >	15,871	100.0	-480	16,135	100.0	-156	15,756	100.0	-115	-0.7
남 자	5,673	35.7	-213	5,940	36.8	72	5,784	36.7	110	1.9
여 자	10,198	64.3	-267	10,195	63.2	-228	9,973	63.3	-225	-2.2

나. 활동상태별 비경제활동인구

□ 활동상태별 비경제활동인구의 전년동월대비 증감을 살펴보면

- 쉬었음(18만 1천명, 8.8%) 등에서 증가하였으나, 연로(-15만 2천명, -6.0%), 육아(-14만 6천명, -14.7%)에서 감소하여 전년동월대비 11만 5천명 감소
- 취업준비자는 67만 9천명으로 전년동월대비 9만명(-11.7%) 감소하였음

< 활동상태별 비경제활동인구 >

(단위: 천명, %, 전년동월대비)

	2022. 5			2023. 4			2023. 5			
	인구	구성비	증감	인구	구성비	증감	인구	구성비	증감	증감률
< 전 체 >	15,871	100.0	-480	16,135	100.0	-156	15,756	100.0	-115	-0.7
육 아	995	6.3	-102	869	5.4	-139	849	5.4	-146	-14.7
가 사	5,792	36.5	-86	5,929	36.7	-13	5,798	36.8	5	0.1
재학·수강 등 ¹⁾	3,229	20.3	-143	3,346	20.7	65	3,262	20.7	34	1.0
연 로	2,526	15.9	227	2,424	15.0	-141	2,374	15.1	-152	-6.0
심신장애	440	2.8	-10	466	2.9	41	473	3.0	33	7.5
기 타 ²⁾	2,890	18.2	-367	3,101	19.2	31	3,001	19.0	111	3.8
- 쉬었음	2,066	13.0	-221	2,351	14.6	133	2,247	14.3	181	8.8
※ 취업준비자 ³⁾	769	4.8	-121	671	4.2	-95	679	4.3	-90	-11.7

1) '정규교육기관 통학', '입시학원 통학', '취업을 위한 학원·기관 통학'을 포함

2) '학원·기관 통학 외 취업준비', '진학준비', '군입대 대기', '쉬었음' 등을 포함

3) '재학·수강 등' 중 '취업을 위한 학원·기관 통학'과 '기타' 중 '학원·기관 통학 외 취업준비'의 합계임

다. 연령계층별 '쉬었음' 인구

- 비경제활동인구 중 연령계층별 '쉬었음' 인구는 전년동월대비 60세이상 (17만 4천명, 20.1%), 20대(3만 6천명, 11.1%) 등에서 증가하였으나, 40대(-1만 2천명, -5.1%) 등에서 감소하였음

< 연령계층별 '쉬었음' 인구 >

(단위: 천명, %, 전년동월대비)

	2022. 5			2023. 4			2023. 5			
	구상비	증감		구상비	증감		구상비	증감	증감률	
< 전 체 >	2,066	100.0	-221	2,351	100.0	133	2,247	100.0	181	8.8
15~29세	346	16.7	-47	414	17.6	34	386	17.2	40	11.6
· 15~19세	24	1.2	-1	28	1.2	-4	29	1.3	4	17.7
· 20~29세	321	15.6	-45	386	16.4	38	357	15.9	36	11.1
30~39세	261	12.6	0	274	11.6	17	251	11.2	-10	-3.8
40~49세	241	11.6	-14	248	10.5	-11	228	10.2	-12	-5.1
50~59세	353	17.1	-51	365	15.5	-20	341	15.2	-11	-3.2
60세이상	866	41.9	-109	1,051	44.7	113	1,040	46.3	174	20.1

라. 구직단념자

- 비경제활동인구 중 구직단념자는 33만 4천명으로 전년동월대비 8만 9천명 감소하였음

< 비경제활동인구 중 구직단념자 >

(단위: 천명)

	'22. 5월	'23. 1월	2월	3월	4월	5월
구직단념자	424	388	358	338	324	334
(증감)	(-188)	(-140)	(-155)	(-126)	(-107)	(-89)

- 1) 구직단념자는 비경제활동인구 중 취업을 희망하고 취업이 가능하였으나, 노동시장적 사유로 일자리를 구하지 않은 자 중 지난 1년 내 구직경험이 있었던 자를 의미
- 2) 고용보조지표 작성을 위해 구직단념자의 조건 중 취업희망과 취업가능성의 개념을 확대·변경하게 되어 2014년 이전 자료와 비교시 유의

참고

□ 고용보조지표

- 2023년 5월 전체 고용보조지표3(확장실업률)은 8.8%로 전년동월대비 1.9%p 하락하였음
- 청년층 고용보조지표3(확장실업률)은 16.5%로 3.3%p 하락하였음

< 고용보조지표(Labor Underutilization Indicator)* >

(단위: %, 천명)

		고용 보조지표1	시간관련 추가취업 가능자	고용 보조지표2	잠재경제 활동인구	고용 보조지표3
						(확장실업률)**
전 체	'22. 5월	5.9	843	7.9	1,568	10.7
	'23. 5월	5.1	737	6.4	1,194	8.8
청년층 (15~29세)	'22. 5월	10.0	121	17.4	543	19.8
	'23. 5월	9.1	138	13.6	381	16.5

* Labor Underutilization Indicator는 '노동저활용지표'로 직역됨

** '고용보조지표3'은 실업률을 보완하는 보조지표로서 가장 포괄범위가 넓어 '확장실업률'로 지칭함

□ '1시간무급가족종사자' 기준의 고용 현황 (2023년 5월)

(단위: 천명, %, %p)

	경제 활동인구	취업자		비경제 활동인구	실업률	고용률
		취업자	실업자			
1시간기준(참고)	29,775	28,990	785	15,604	2.6	63.9
18시간기준(공식)	29,623	28,835	787	15,756	2.7	63.5
차이(참고-공식)	152	155	-2	-152	-0.1	0.4

* 국제 기준의 무급가족종사자 범위 확대(2013.10월)에 따라 2015.1월 자료부터 현행 공식 기준인 18시간 무급가족종사자와 함께 1시간무급가족종사자를 참고지표로 제공

□ 주요국의 고용률 및 실업률

- 주요국의 15~64세(OECD비교기준) 고용률

(단위: %, 원계열)

	'22. 5월	'23. 1월	2월	3월	4월	5월
한 국	69.2	67.8	68.0	68.7	69.0	69.9
미 국	71.5	71.0	71.5	71.9	72.0	72.0
일 본	78.6	78.2	77.9	78.2	78.9	-

- 주요국의 실업률

(단위: %, 원계열)

	'22. 5월	'23. 1월	2월	3월	4월	5월
한 국	3.0 (7.2)	3.6 (5.9)	3.1 (7.0)	2.9 (7.1)	2.8 (6.4)	2.7 (5.8)
미 국	3.4 (7.8)	3.9 (8.7)	3.9 (8.3)	3.6 (7.4)	3.1 (5.7)	3.4 (7.4)
일 본	2.8 (4.2)	2.4 (4.0)	2.5 (4.8)	2.8 (5.0)	2.7 (4.4)	-

* ()는 청년층 실업률, 한국 15~29세, 미국 16~24세, 일본 15~24세

< 시도별 고용률 및 실업률 >

(단위: %, %p)

	고용률			실업률		
	2022. 5	2023. 5	전년동월차	2022. 5	2023. 5	전년동월차
전 국	63.0 (69.2)	63.5 (69.9)	0.5	3.0	2.7	-0.3
서 울	60.8 (68.9)	61.6 (69.8)	0.8	3.5	2.7	-0.8
부 산	57.5 (65.7)	58.0 (66.4)	0.5	2.9	3.5	0.6
대 구	59.7 (67.4)	61.9 (69.9)	2.2	3.4	2.9	-0.5
인 천	63.0 (69.7)	63.8 (70.1)	0.8	3.8	3.1	-0.7
광 주	58.8 (64.0)	59.9 (65.1)	1.1	2.7	2.3	-0.4
대 전	61.6 (67.6)	62.0 (68.0)	0.4	2.2	3.0	0.8
울 산	59.9 (65.2)	60.1 (65.9)	0.2	3.5	3.6	0.1
세 종	65.3 (68.7)	65.8 (68.8)	0.5	2.2	2.3	0.1
경 기	65.2 (71.0)	64.9 (71.0)	-0.3	3.1	2.7	-0.4
강 원	63.8 (69.0)	66.2 (71.8)	2.4	2.4	1.9	-0.5
충 북	66.1 (71.8)	66.6 (72.6)	0.5	2.9	2.1	-0.8
충 남	65.5 (69.8)	66.6 (70.6)	1.1	2.8	2.5	-0.3
전 북	63.6 (67.8)	64.2 (68.0)	0.6	2.3	2.7	0.4
전 남	67.9 (72.5)	68.7 (73.4)	0.8	1.6	1.4	-0.2
경 북	64.7 (69.7)	65.0 (69.6)	0.3	2.2	2.6	0.4
경 남	62.0 (67.0)	63.2 (69.2)	1.2	3.7	2.3	-1.4
제 주	68.9 (72.9)	69.4 (74.3)	0.5	1.9	1.9	0.0

※ ()는 15~64세(OECD비교기준) 고용률

통 계 표

1. 경제활동인구 총괄	23
1-1. 연령별 경제활동인구 총괄	25
1-2. 성별 경제활동인구 총괄	37
2. 연령계층별 취업자	41
3. 산업별 취업자	43
4. 직업별 취업자	47
5. 종사상 지위별 취업자	49
6. 취업시간대별 취업자	51
7. 연령계층별 고용률	53
8. 연령계층별 실업자	55
9. 연령계층별 실업률	57
10. 교육정도별 실업자 및 실업률	59
11. 경제활동인구(계절조정) 총괄	61
12. 고용보조지표	63
13. 시도별 경제활동인구 총괄	64

1. 전체 경제활동인구 총괄

(단위: 천명)

	15세 이상 인구					경제활동 참가율 (%)	고용률 ¹⁾ (%)	실업률 ²⁾ (%)
	경제 활동 인구				비 경제 활동인구			
	취업자	실업자	활동인구					
2018	44,182	27,895	26,822	1,073	16,287	63.1	60.7	3.8
2019	44,504	28,186	27,123	1,063	16,318	63.3	60.9	3.8
2020	44,785	28,012	26,904	1,108	16,773	62.5	60.1	4.0
2021	45,080	28,310	27,273	1,037	16,770	62.8	60.5	3.7
2022	45,260	28,922	28,089	833	16,339	63.9	62.1	2.9
2021. 1/4	44,987	27,748	26,369	1,380	17,239	61.7	58.6	5.0 (4.2)
2/4	45,048	28,596	27,467	1,129	16,452	63.5	61.0	3.9 (3.7)
3/4	45,106	28,451	27,645	807	16,655	63.1	61.3	2.8 (3.2)
4/4	45,178	28,445	27,611	833	16,734	63.0	61.1	2.9 (3.3)
2022. 1/4	45,211	28,360	27,369	990	16,851	62.7	60.5	3.5 (3.0)
2/4	45,242	29,227	28,347	880	16,015	64.6	62.7	3.0 (2.9)
3/4	45,271	29,143	28,425	718	16,128	64.4	62.8	2.5 (2.8)
4/4	45,317	28,957	28,216	741	16,360	63.9	62.3	2.6 (2.9)
2023. 1/4	45,358	28,685	27,767	918	16,673	63.2	61.2	3.2 (2.7)
2021. 4	45,027	28,361	27,214	1,147	16,667	63.0	60.4	4.0 (3.8)
5	45,049	28,698	27,550	1,148	16,351	63.7	61.2	4.0 (3.8)
6	45,068	28,730	27,637	1,093	16,339	63.7	61.3	3.8 (3.7)
7	45,090	28,568	27,648	920	16,522	63.4	61.3	3.2 (3.3)
8	45,104	28,346	27,603	744	16,758	62.8	61.2	2.6 (3.2)
9	45,124	28,439	27,683	756	16,685	63.0	61.3	2.7 (3.0)
10	45,148	28,528	27,741	788	16,620	63.2	61.4	2.8 (3.2)
11	45,181	28,528	27,795	734	16,653	63.1	61.5	2.6 (3.1)
12	45,206	28,278	27,298	979	16,929	62.6	60.4	3.5 (3.6)
2022. 1	45,200	28,096	26,953	1,143	17,104	62.2	59.6	4.1 (3.3)
2	45,213	28,356	27,402	954	16,857	62.7	60.6	3.4 (2.8)
3	45,219	28,627	27,754	873	16,592	63.3	61.4	3.0 (2.8)
4	45,233	28,942	28,078	864	16,291	64.0	62.1	3.0 (2.8)
5	45,245	29,374	28,485	889	15,871	64.9	63.0	3.0 (2.9)
6	45,249	29,366	28,478	888	15,882	64.9	62.9	3.0 (2.9)
7	45,258	29,311	28,475	836	15,947	64.8	62.9	2.9 (2.9)
8	45,270	29,025	28,410	615	16,246	64.1	62.8	2.1 (2.6)
9	45,284	29,093	28,389	704	16,191	64.2	62.7	2.4 (2.8)
10	45,302	29,110	28,418	692	16,192	64.3	62.7	2.4 (2.8)
11	45,318	29,087	28,421	666	16,231	64.2	62.7	2.3 (2.8)
12	45,332	28,674	27,808	866	16,658	63.3	61.3	3.0 (3.1)
2023. 1	45,352	28,387	27,363	1,024	16,965	62.6	60.3	3.6 (2.9)
2	45,355	28,604	27,714	890	16,751	63.1	61.1	3.1 (2.6)
3	45,367	29,063	28,223	840	16,304	64.1	62.2	2.9 (2.7)
4	45,372	29,236	28,432	804	16,135	64.4	62.7	2.8 (2.6)
5	45,379	29,623	28,835	787	15,756	65.3	63.5	2.7 (2.5)

주: 1) 취업자/15세이상인구×100

2) 실업자/경제활동인구×100, ()내는 계절조정 실업률

1. 전체 경제활동인구 총괄 증감

(단위: 전년대비, 천명)

	15세 이상 인구					경제활동 참가율 (%p)	고용률 (%p)	실업률 (%p)
	경제 활동 인구				비 경제 활동인구			
	취업자	실업자						
2018	252	148	97	50	104	-0.1	-0.1	0.1
2019	322	291	301	-10	31	0.2	0.2	0.0
2020	281	-174	-218	45	455	-0.8	-0.8	0.2
2021	295	298	369	-71	-3	0.3	0.4	-0.3
2022	180	612	816	-205	-432	1.1	1.6	-0.8
2021.1/4	296	-163	-380	218	458	-0.8	-1.3	0.8
2/4	296	521	618	-97	-225	0.8	1.0	-0.5
3/4	294	383	577	-194	-89	0.5	0.9	-0.8
4/4	295	450	660	-210	-155	0.6	1.1	-0.8
2022.1/4	223	611	1,001	-389	-388	1.0	1.9	-1.5
2/4	194	631	880	-249	-437	1.1	1.7	-0.9
3/4	165	692	780	-88	-527	1.3	1.5	-0.3
4/4	139	512	604	-92	-373	0.9	1.2	-0.3
2023.1/4	147	325	397	-72	-178	0.5	0.7	-0.3
2021. 4	303	627	652	-25	-324	1.0	1.0	-0.2
5	293	489	619	-130	-196	0.7	1.0	-0.5
6	293	447	582	-136	-154	0.5	0.9	-0.5
7	295	325	542	-218	-30	0.3	0.8	-0.8
8	292	398	518	-120	-106	0.4	0.8	-0.5
9	295	427	671	-244	-132	0.5	1.0	-0.9
10	296	412	652	-241	-116	0.5	1.0	-0.9
11	298	320	553	-233	-23	0.3	0.8	-0.8
12	290	617	773	-156	-327	1.0	1.3	-0.6
2022. 1	232	708	1,135	-427	-476	1.3	2.2	-1.6
2	225	638	1,037	-399	-412	1.1	2.0	-1.5
3	212	489	831	-342	-277	0.8	1.6	-1.3
4	206	582	865	-283	-376	1.0	1.7	-1.0
5	196	676	935	-259	-480	1.2	1.8	-1.0
6	180	636	841	-205	-456	1.2	1.6	-0.8
7	168	743	826	-84	-575	1.4	1.6	-0.3
8	166	678	807	-129	-512	1.3	1.6	-0.5
9	160	654	707	-52	-495	1.2	1.4	-0.3
10	154	582	677	-95	-428	1.1	1.3	-0.4
11	137	558	626	-68	-422	1.1	1.2	-0.3
12	126	396	509	-113	-271	0.7	0.9	-0.5
2023. 1	152	291	411	-119	-139	0.4	0.7	-0.5
2	142	248	312	-64	-106	0.4	0.5	-0.3
3	148	436	469	-34	-288	0.8	0.8	-0.1
4	138	294	354	-59	-156	0.4	0.6	-0.2
5	134	249	351	-102	-115	0.4	0.5	-0.3

1-1. 연령별 경제활동인구 총괄(15~64세)

(단위: 천명)

	인 구	경 제 활 동 인 구				비 경 제 활 동 인 구	경 제 활 동 참 가 율 (%)	고 용 률 ¹⁾ (%)	실 업 률 ²⁾ (%)
		취업자		실업자					
		취업자	실업자	취업자	실업자				
2018	36,796	25,515	24,511	1,003	11,282	69.3	66.6	3.9	
2019	36,791	25,564	24,585	979	11,228	69.5	66.8	3.8	
2020	36,639	25,134	24,130	1,003	11,505	68.6	65.9	4.0	
2021	36,498	25,198	24,280	918	11,300	69.0	66.5	3.6	
2022	36,233	25,556	24,824	732	10,677	70.5	68.5	2.9	
2021. 1/4	36,571	24,900	23,749	1,151	11,670	68.1	64.9	4.6 (4.3)	
2/4	36,525	25,419	24,367	1,052	11,106	69.6	66.7	4.1 (3.8)	
3/4	36,470	25,224	24,465	759	11,246	69.2	67.1	3.0 (3.2)	
4/4	36,426	25,250	24,541	709	11,177	69.3	67.4	2.8 (3.2)	
2022. 1/4	36,347	25,288	24,496	792	11,059	69.6	67.4	3.1 (2.9)	
2/4	36,268	25,804	24,981	822	10,464	71.1	68.9	3.2 (2.9)	
3/4	36,189	25,639	24,961	678	10,550	70.8	69.0	2.6 (2.8)	
4/4	36,130	25,494	24,858	637	10,635	70.6	68.8	2.5 (2.8)	
2023. 1/4	36,071	25,346	24,583	764	10,725	70.3	68.2	3.0 (2.8)	
2021. 4	36,540	25,258	24,190	1,068	11,282	69.1	66.2	4.2 (3.8)	
5	36,526	25,488	24,422	1,066	11,038	69.8	66.9	4.2 (3.8)	
6	36,510	25,510	24,489	1,021	11,000	69.9	67.1	4.0 (3.7)	
7	36,493	25,358	24,498	860	11,135	69.5	67.1	3.4 (3.4)	
8	36,468	25,117	24,411	706	11,351	68.9	66.9	2.8 (3.2)	
9	36,449	25,198	24,487	711	11,251	69.1	67.2	2.8 (3.1)	
10	36,435	25,241	24,506	736	11,194	69.3	67.3	2.9 (3.2)	
11	36,429	25,298	24,604	694	11,131	69.4	67.5	2.7 (3.2)	
12	36,415	25,209	24,512	697	11,206	69.2	67.3	2.8 (3.1)	
2022. 1	36,374	25,137	24,358	780	11,237	69.1	67.0	3.1 (3.0)	
2	36,349	25,288	24,488	800	11,062	69.6	67.4	3.2 (2.8)	
3	36,319	25,439	24,642	798	10,880	70.0	67.8	3.1 (2.8)	
4	36,296	25,623	24,810	813	10,673	70.6	68.4	3.2 (2.8)	
5	36,271	25,920	25,090	830	10,351	71.5	69.2	3.2 (2.9)	
6	36,237	25,868	25,044	824	10,369	71.4	69.1	3.2 (2.9)	
7	36,211	25,803	25,025	778	10,408	71.3	69.1	3.0 (3.0)	
8	36,189	25,522	24,935	587	10,666	70.5	68.9	2.3 (2.6)	
9	36,166	25,592	24,922	670	10,575	70.8	68.9	2.6 (2.8)	
10	36,150	25,568	24,913	655	10,582	70.7	68.9	2.6 (2.8)	
11	36,130	25,557	24,921	636	10,573	70.7	69.0	2.5 (2.8)	
12	36,109	25,359	24,741	619	10,750	70.2	68.5	2.4 (2.8)	
2023. 1	36,097	25,216	24,488	729	10,881	69.9	67.8	2.9 (2.8)	
2	36,068	25,293	24,509	784	10,775	70.1	68.0	3.1 (2.8)	
3	36,048	25,530	24,752	778	10,518	70.8	68.7	3.0 (2.8)	
4	36,020	25,602	24,860	742	10,418	71.1	69.0	2.9 (2.6)	
5	35,995	25,886	25,165	721	10,109	71.9	69.9	2.8 (2.5)	

주: 1) 취업자/인구 × 100

2) 실업자/경제활동인구 × 100, ()내는 계절조정 실업률

1-1. 연령별 경제활동인구 총괄(15~64세) 증감

(단위: 전년대비, 천명)

	인 구	경 제 활 동 인 구				비 경 제 활 동 인 구	경 제 활 동 참 가 율 (%p)	고 용 률 (%p)	실 업 률 (%p)
		경 제 활 동 인 구		비 경 제 활 동 인 구					
		취 업 자	실 업 자	취 업 자	실 업 자				
2018	-63	-5	-48	43	-58	0.1	0.0	0.1	
2019	-5	49	74	-25	-54	0.2	0.2	-0.1	
2020	-153	-430	-455	24	278	-0.9	-0.9	0.2	
2021	-141	65	150	-85	-205	0.4	0.6	-0.4	
2022	-265	358	544	-186	-623	1.5	2.0	-0.7	
2021.1/4	-142	-359	-521	162	217	-0.7	-1.2	0.7	
2/4	-134	237	316	-79	-371	0.9	1.1	-0.4	
3/4	-140	157	342	-186	-296	0.7	1.2	-0.8	
4/4	-148	224	463	-239	-371	0.9	1.6	-1.0	
2022.1/4	-223	388	747	-359	-611	1.5	2.5	-1.5	
2/4	-257	385	614	-229	-642	1.5	2.2	-0.9	
3/4	-281	415	495	-81	-696	1.6	1.9	-0.4	
4/4	-297	245	317	-72	-541	1.3	1.4	-0.3	
2023.1/4	-277	58	87	-29	-335	0.7	0.8	-0.1	
2021. 4	-130	318	315	3	-447	1.1	1.1	-0.1	
5	-137	198	309	-112	-335	0.8	1.1	-0.5	
6	-135	196	323	-127	-330	0.8	1.2	-0.5	
7	-136	105	307	-202	-241	0.6	1.1	-0.8	
8	-142	157	268	-112	-299	0.7	1.0	-0.5	
9	-141	208	451	-243	-349	0.8	1.5	-1.0	
10	-143	172	415	-244	-315	0.8	1.4	-1.0	
11	-144	123	353	-229	-267	0.6	1.2	-1.0	
12	-155	377	622	-246	-532	1.3	2.0	-1.0	
2022. 1	-213	456	826	-370	-669	1.6	2.7	-1.6	
2	-221	404	781	-377	-625	1.6	2.6	-1.5	
3	-236	303	634	-331	-538	1.2	2.1	-1.4	
4	-244	365	620	-255	-609	1.5	2.2	-1.0	
5	-255	432	667	-236	-687	1.7	2.3	-1.0	
6	-273	358	556	-197	-631	1.5	2.0	-0.8	
7	-282	445	527	-82	-726	1.8	2.0	-0.4	
8	-280	405	524	-119	-685	1.6	2.0	-0.5	
9	-283	394	435	-42	-677	1.7	1.7	-0.2	
10	-285	326	407	-81	-611	1.4	1.6	-0.3	
11	-299	258	316	-58	-557	1.3	1.5	-0.2	
12	-306	150	229	-78	-456	1.0	1.2	-0.4	
2023. 1	-277	79	130	-51	-356	0.8	0.8	-0.2	
2	-282	5	21	-16	-287	0.5	0.6	-0.1	
3	-271	91	110	-19	-362	0.8	0.9	-0.1	
4	-276	-21	50	-71	-255	0.5	0.6	-0.3	
5	-275	-34	76	-109	-242	0.4	0.7	-0.4	

1-1. 연령별 경제활동인구 총괄(15~29세)

(단위: 천명)

	인 구					경제활동 참가율 (%)	고용률 ¹⁾ (%)	실업률 ²⁾ (%)	
	경 제 활 동 인 구				비 경 제 활동인구				
		취업자	실업자	활동인구					
2018	9,149	4,312	3,904	408	4,837	47.1	42.7	9.5	
2019	9,060	4,331	3,945	386	4,729	47.8	43.5	8.9	
2020	8,911	4,133	3,763	370	4,778	46.4	42.2	9.0	
2021	8,770	4,203	3,877	326	4,567	47.9	44.2	7.8	
2022	8,567	4,269	3,996	272	4,299	49.8	46.6	6.4	
2021. 1/4	8,841	4,133	3,725	408	4,708	46.7	42.1	9.9	(9.3)
2/4	8,798	4,304	3,900	404	4,494	48.9	44.3	9.4	(8.4)
3/4	8,744	4,221	3,963	258	4,522	48.3	45.3	6.1	(6.6)
4/4	8,697	4,155	3,922	234	4,542	47.8	45.1	5.6	(6.5)
2022. 1/4	8,657	4,264	3,979	285	4,393	49.3	46.0	6.7	(6.2)
2/4	8,592	4,376	4,062	314	4,216	50.9	47.3	7.2	(6.3)
3/4	8,532	4,287	4,026	261	4,245	50.2	47.2	6.1	(6.6)
4/4	8,489	4,148	3,919	229	4,340	48.9	46.2	5.5	(6.3)
2023. 1/4	8,470	4,170	3,891	279	4,300	49.2	45.9	6.7	(6.3)
2021. 4	8,812	4,257	3,832	425	4,555	48.3	43.5	10.0	(8.6)
5	8,799	4,310	3,908	402	4,488	49.0	44.4	9.3	(8.4)
6	8,784	4,345	3,959	386	4,439	49.5	45.1	8.9	(8.1)
7	8,766	4,293	3,985	308	4,473	49.0	45.5	7.2	(7.2)
8	8,742	4,197	3,954	243	4,545	48.0	45.2	5.8	(6.8)
9	8,723	4,174	3,951	223	4,549	47.9	45.3	5.4	(5.9)
10	8,707	4,161	3,927	234	4,547	47.8	45.1	5.6	(6.5)
11	8,699	4,148	3,920	228	4,551	47.7	45.1	5.5	(6.4)
12	8,684	4,156	3,917	239	4,528	47.9	45.1	5.7	(6.6)
2022. 1	8,679	4,215	3,963	252	4,463	48.6	45.7	6.0	(6.1)
2	8,659	4,273	3,978	295	4,386	49.3	45.9	6.9	(6.2)
3	8,634	4,304	3,996	309	4,330	49.9	46.3	7.2	(6.2)
4	8,615	4,340	4,018	322	4,275	50.4	46.6	7.4	(6.3)
5	8,595	4,425	4,104	320	4,170	51.5	47.8	7.2	(6.5)
6	8,567	4,364	4,064	300	4,204	50.9	47.4	6.9	(6.2)
7	8,548	4,373	4,077	295	4,175	51.2	47.7	6.8	(6.7)
8	8,531	4,264	4,035	229	4,268	50.0	47.3	5.4	(6.3)
9	8,515	4,225	3,967	258	4,290	49.6	46.6	6.1	(6.6)
10	8,503	4,184	3,948	236	4,320	49.2	46.4	5.6	(6.4)
11	8,489	4,153	3,915	238	4,335	48.9	46.1	5.7	(6.5)
12	8,473	4,107	3,892	215	4,366	48.5	45.9	5.2	(6.1)
2023. 1	8,489	4,159	3,912	247	4,330	49.0	46.1	5.9	(6.2)
2	8,468	4,144	3,853	291	4,324	48.9	45.5	7.0	(6.4)
3	8,454	4,207	3,907	300	4,247	49.8	46.2	7.1	(6.3)
4	8,434	4,148	3,881	267	4,285	49.2	46.0	6.4	(5.5)
5	8,416	4,252	4,005	247	4,164	50.5	47.6	5.8	(5.2)

주: 1) 취업자/인구 × 100

2) 실업자/경제활동인구 × 100, ()내는 계절조정 실업률

1-1. 연령별 경제활동인구 총괄(15~29세) 증감

(단위: 전년대비, 천명)

	인 구	경 제 활 동 인 구				비 경 제 활 동 인 구	경 제 활 동 참 가 율 (%p)	고 용 률 (%p)	실 업 률 (%p)
		취업자		실업자					
		취업자	실업자	취업자	실업자				
2018	-133	-21	-3	-18	-113	0.4	0.6	-0.3	
2019	-88	19	41	-22	-108	0.7	0.8	-0.6	
2020	-149	-198	-183	-16	49	-1.4	-1.3	0.1	
2021	-141	70	115	-45	-211	1.5	2.0	-1.2	
2022	-203	66	119	-53	-268	1.9	2.4	-1.4	
2021.1/4	-137	-66	-103	37	-71	-0.1	-0.5	1.1	
2/4	-133	163	176	-13	-296	2.5	2.6	-0.7	
3/4	-142	78	182	-104	-219	1.7	2.7	-2.6	
4/4	-153	107	205	-98	-259	2.1	3.1	-2.6	
2022.1/4	-184	132	254	-122	-315	2.6	3.9	-3.2	
2/4	-206	72	162	-90	-278	2.0	3.0	-2.2	
3/4	-212	66	63	3	-278	1.9	1.9	0.0	
4/4	-208	-7	-3	-4	-201	1.1	1.1	-0.1	
2023.1/4	-187	-94	-88	-6	-93	-0.1	-0.1	0.0	
2021. 4	-129	231	179	52	-359	3.3	2.6	0.7	
5	-136	114	138	-24	-250	2.0	2.2	-0.9	
6	-134	144	209	-65	-279	2.4	3.1	-1.8	
7	-137	85	184	-99	-222	1.7	2.8	-2.5	
8	-144	70	143	-73	-213	1.6	2.3	-1.9	
9	-144	78	219	-140	-223	1.7	3.2	-3.5	
10	-148	72	180	-108	-220	1.6	2.8	-2.7	
11	-150	66	168	-103	-216	1.6	2.7	-2.6	
12	-160	183	266	-84	-343	3.0	3.8	-2.4	
2022. 1	-178	193	321	-128	-370	3.2	4.6	-3.5	
2	-182	142	263	-121	-324	2.6	3.9	-3.2	
3	-192	60	177	-117	-252	1.8	3.0	-2.8	
4	-197	84	186	-103	-280	2.1	3.1	-2.6	
5	-204	114	196	-82	-318	2.5	3.4	-2.1	
6	-216	18	104	-86	-235	1.4	2.3	-2.0	
7	-218	80	92	-12	-298	2.2	2.2	-0.4	
8	-211	67	81	-14	-278	2.0	2.1	-0.4	
9	-208	51	16	35	-258	1.7	1.3	0.7	
10	-204	23	21	2	-227	1.4	1.3	0.0	
11	-210	5	-5	10	-215	1.2	1.0	0.2	
12	-211	-49	-25	-24	-162	0.6	0.8	-0.5	
2023. 1	-189	-57	-51	-5	-133	0.4	0.4	-0.1	
2	-191	-129	-125	-4	-62	-0.4	-0.4	0.1	
3	-181	-97	-89	-9	-83	-0.1	-0.1	-0.1	
4	-182	-192	-137	-55	10	-1.2	-0.6	-1.0	
5	-179	-172	-99	-73	-7	-1.0	-0.2	-1.4	

1-1. 연령별 경제활동인구 총괄(30~39세)

(단위: 천명)

	인 구	경 제 활 동 인 구				비 경 제 활 동 인 구	경 제 활 동 참 가 율 (%)	고 용 률 ¹⁾ (%)	실 업 률 ²⁾ (%)	
		취 업 자	실 업 자	비 경 제 활 동 인 구	실 업 률 ²⁾ (%)					
					취 업 자				실 업 자	실 업 률 ²⁾ (%)
2018	7,378	5,777	5,582	195	1,600	78.3	75.7	3.4		
2019	7,273	5,719	5,529	190	1,554	78.6	76.0	3.3		
2020	7,128	5,558	5,364	195	1,569	78.0	75.3	3.5		
2021	6,984	5,434	5,257	177	1,551	77.8	75.3	3.3		
2022	6,860	5,452	5,303	149	1,408	79.5	77.3	2.7		
2021. 1/4	7,035	5,473	5,249	225	1,562	77.8	74.6	4.1	(4.0)	
2/4	6,996	5,455	5,274	181	1,541	78.0	75.4	3.3	(3.1)	
3/4	6,965	5,382	5,232	149	1,584	77.3	75.1	2.8	(2.9)	
4/4	6,940	5,424	5,272	153	1,515	78.2	76.0	2.8	(3.0)	
2022. 1/4	6,900	5,416	5,275	141	1,484	78.5	76.5	2.6	(2.5)	
2/4	6,866	5,463	5,293	170	1,403	79.6	77.1	3.1	(2.9)	
3/4	6,844	5,465	5,316	149	1,379	79.8	77.7	2.7	(2.8)	
4/4	6,830	5,463	5,328	135	1,367	80.0	78.0	2.5	(2.6)	
2023. 1/4	6,800	5,446	5,297	149	1,354	80.1	77.9	2.7	(2.7)	
2021. 4	7,009	5,460	5,263	197	1,549	77.9	75.1	3.6	(3.3)	
5	6,996	5,472	5,291	181	1,524	78.2	75.6	3.3	(3.1)	
6	6,983	5,433	5,268	165	1,551	77.8	75.4	3.0	(2.9)	
7	6,975	5,409	5,249	161	1,565	77.6	75.3	3.0	(3.0)	
8	6,965	5,352	5,200	152	1,614	76.8	74.7	2.8	(2.9)	
9	6,956	5,384	5,248	136	1,573	77.4	75.4	2.5	(2.6)	
10	6,948	5,413	5,252	161	1,535	77.9	75.6	3.0	(3.0)	
11	6,940	5,424	5,270	154	1,516	78.2	75.9	2.8	(3.1)	
12	6,931	5,436	5,293	143	1,496	78.4	76.4	2.6	(2.9)	
2022. 1	6,911	5,405	5,267	138	1,506	78.2	76.2	2.6	(2.7)	
2	6,900	5,418	5,278	141	1,481	78.5	76.5	2.6	(2.5)	
3	6,888	5,424	5,281	143	1,464	78.7	76.7	2.6	(2.5)	
4	6,877	5,460	5,296	164	1,417	79.4	77.0	3.0	(2.7)	
5	6,866	5,474	5,297	177	1,392	79.7	77.1	3.2	(3.0)	
6	6,854	5,454	5,286	168	1,400	79.6	77.1	3.1	(3.0)	
7	6,849	5,478	5,311	167	1,371	80.0	77.5	3.0	(3.1)	
8	6,844	5,437	5,298	139	1,407	79.4	77.4	2.6	(2.7)	
9	6,839	5,480	5,339	141	1,359	80.1	78.1	2.6	(2.7)	
10	6,834	5,461	5,313	148	1,374	79.9	77.7	2.7	(2.7)	
11	6,830	5,470	5,336	134	1,360	80.1	78.1	2.5	(2.7)	
12	6,825	5,458	5,335	124	1,366	80.0	78.2	2.3	(2.5)	
2023. 1	6,805	5,423	5,284	138	1,382	79.7	77.7	2.6	(2.7)	
2	6,799	5,448	5,302	146	1,352	80.1	78.0	2.7	(2.6)	
3	6,795	5,468	5,304	163	1,328	80.5	78.1	3.0	(2.8)	
4	6,790	5,475	5,312	163	1,315	80.6	78.2	3.0	(2.7)	
5	6,785	5,512	5,367	145	1,273	81.2	79.1	2.6	(2.4)	

주: 1) 취업자/인구 × 100

2) 실업자/경제활동인구 × 100, ()내는 계절조정 실업률

1-1. 연령별 경제활동인구 총괄(30~39세) 증감

(단위: 전년대비, 천명)

	인 구	경 제 활 동 인 구				비 경 제 활 동 인 구	경 제 활 동 참 가 율 (%p)	고 용 률 (%p)	실 업 률 (%p)
		경 제 활 동 인 구		비 경 제 활 동 인 구					
		취 업 자	실 업 자						
2018	-117	-55	-61	6	-61	0.5	0.4	0.1	
2019	-105	-58	-53	-5	-47	0.3	0.3	-0.1	
2020	-145	-161	-165	5	16	-0.6	-0.7	0.2	
2021	-144	-125	-107	-18	-19	-0.2	0.0	-0.2	
2022	-124	18	46	-28	-142	1.7	2.0	-0.6	
2021.1/4	-150	-181	-227	46	30	-0.9	-1.6	0.9	
2/4	-150	-119	-93	-26	-31	0.0	0.3	-0.4	
3/4	-143	-106	-74	-32	-37	0.1	0.4	-0.5	
4/4	-131	-93	-35	-59	-38	0.2	1.0	-1.0	
2022.1/4	-135	-58	27	-84	-78	0.7	1.9	-1.5	
2/4	-130	8	19	-11	-138	1.6	1.7	-0.2	
3/4	-121	83	84	0	-205	2.5	2.6	-0.1	
4/4	-110	39	56	-17	-149	1.8	2.0	-0.3	
2023.1/4	-100	30	22	9	-130	1.6	1.4	0.1	
2021. 4	-150	-97	-98	1	-53	0.3	0.2	0.1	
5	-151	-106	-69	-38	-45	0.1	0.6	-0.6	
6	-151	-155	-112	-43	5	-0.5	0.0	-0.7	
7	-147	-151	-122	-29	5	-0.5	-0.1	-0.4	
8	-143	-94	-88	-6	-49	0.2	0.3	-0.1	
9	-139	-73	-12	-61	-66	0.5	1.3	-1.1	
10	-135	-83	-24	-59	-52	0.3	1.1	-1.0	
11	-131	-121	-69	-52	-10	-0.2	0.4	-0.9	
12	-128	-76	-11	-65	-52	0.3	1.3	-1.2	
2022. 1	-137	-75	22	-97	-62	0.4	1.8	-1.7	
2	-135	-61	15	-76	-74	0.6	1.7	-1.4	
3	-134	-36	43	-79	-98	0.9	2.1	-1.5	
4	-132	0	33	-33	-132	1.5	1.9	-0.6	
5	-130	2	6	-4	-132	1.5	1.5	-0.1	
6	-129	22	18	3	-151	1.8	1.7	0.1	
7	-126	69	62	6	-194	2.4	2.2	0.0	
8	-121	85	98	-13	-206	2.6	2.7	-0.2	
9	-117	96	91	5	-214	2.7	2.7	0.1	
10	-113	48	61	-13	-161	2.0	2.1	-0.3	
11	-110	46	66	-20	-156	1.9	2.2	-0.3	
12	-107	23	42	-19	-129	1.6	1.8	-0.3	
2023. 1	-106	18	17	0	-123	1.5	1.5	0.0	
2	-101	29	24	6	-130	1.6	1.5	0.1	
3	-93	44	24	20	-137	1.8	1.4	0.4	
4	-88	15	15	-1	-102	1.2	1.2	0.0	
5	-81	38	70	-32	-119	1.5	2.0	-0.6	

1-1. 연령별 경제활동인구 총괄(40~49세)

(단위: 천명)

	인 구	경 제 활 동 인 구				비 경 제 활 동 인 구	경 제 활 동 참 가 율 (%)	고 용 률 ¹⁾ (%)	실 업 률 ²⁾ (%)
		취업자		실업자					
		취업자	실업자	취업자	실업자				
2018	8,438	6,834	6,666	168	1,604	81.0	79.0	2.5	
2019	8,301	6,656	6,504	153	1,644	80.2	78.4	2.3	
2020	8,234	6,510	6,346	164	1,724	79.1	77.1	2.5	
2021	8,164	6,463	6,311	152	1,701	79.2	77.3	2.4	
2022	8,084	6,442	6,314	129	1,642	79.7	78.1	2.0	
2021. 1/4	8,190	6,441	6,265	176	1,749	78.6	76.5	2.7 (2.5)	
2/4	8,170	6,499	6,324	175	1,671	79.6	77.4	2.7 (2.5)	
3/4	8,154	6,461	6,333	128	1,694	79.2	77.7	2.0 (2.1)	
4/4	8,142	6,451	6,321	130	1,691	79.2	77.6	2.0 (2.2)	
2022. 1/4	8,116	6,433	6,293	141	1,683	79.3	77.5	2.2 (2.0)	
2/4	8,099	6,483	6,342	141	1,616	80.0	78.3	2.2 (2.0)	
3/4	8,074	6,441	6,324	117	1,634	79.8	78.3	1.8 (1.9)	
4/4	8,048	6,413	6,296	117	1,635	79.7	78.2	1.8 (2.0)	
2023. 1/4	8,012	6,362	6,225	137	1,650	79.4	77.7	2.2 (2.0)	
2021. 4	8,176	6,471	6,301	170	1,705	79.1	77.1	2.6 (2.4)	
5	8,170	6,512	6,327	186	1,657	79.7	77.4	2.9 (2.6)	
6	8,163	6,514	6,345	169	1,649	79.8	77.7	2.6 (2.4)	
7	8,159	6,485	6,339	146	1,674	79.5	77.7	2.2 (2.2)	
8	8,154	6,448	6,333	116	1,706	79.1	77.7	1.8 (2.0)	
9	8,150	6,449	6,327	123	1,701	79.1	77.6	1.9 (2.1)	
10	8,146	6,462	6,327	134	1,684	79.3	77.7	2.1 (2.2)	
11	8,143	6,454	6,322	132	1,689	79.3	77.6	2.0 (2.3)	
12	8,139	6,437	6,313	124	1,701	79.1	77.6	1.9 (2.2)	
2022. 1	8,122	6,416	6,269	147	1,706	79.0	77.2	2.3 (2.2)	
2	8,116	6,439	6,297	143	1,677	79.3	77.6	2.2 (2.0)	
3	8,110	6,445	6,312	133	1,665	79.5	77.8	2.1 (1.9)	
4	8,105	6,451	6,315	136	1,654	79.6	77.9	2.1 (1.9)	
5	8,099	6,502	6,363	139	1,598	80.3	78.6	2.1 (1.9)	
6	8,093	6,495	6,347	148	1,598	80.3	78.4	2.3 (2.1)	
7	8,084	6,474	6,337	137	1,609	80.1	78.4	2.1 (2.1)	
8	8,074	6,425	6,325	100	1,650	79.6	78.3	1.6 (1.8)	
9	8,065	6,423	6,310	113	1,642	79.6	78.2	1.8 (1.9)	
10	8,057	6,433	6,316	116	1,624	79.8	78.4	1.8 (1.9)	
11	8,048	6,430	6,316	114	1,618	79.9	78.5	1.8 (2.0)	
12	8,039	6,375	6,256	120	1,664	79.3	77.8	1.9 (2.1)	
2023. 1	8,022	6,344	6,206	138	1,678	79.1	77.4	2.2 (2.1)	
2	8,012	6,358	6,220	138	1,654	79.4	77.6	2.2 (2.0)	
3	8,003	6,385	6,249	136	1,618	79.8	78.1	2.1 (1.9)	
4	7,993	6,421	6,293	128	1,572	80.3	78.7	2.0 (1.8)	
5	7,984	6,446	6,314	132	1,538	80.7	79.1	2.0 (1.8)	

주: 1) 취업자/인구 × 100

2) 실업자/경제활동인구 × 100, ()내는 계절조정 실업률

1-1. 연령별 경제활동인구 총괄(40~49세) 증감

(단위: 전년대비, 천명)

	인 구	경 제 활 동 인 구				비 경 제 활 동인구	경 제 활 동 참 가 율 (%p)	고 용 률 (%p)	실 업 률 (%p)
		경 제 활 동 인 구		비 경 제 활 동인구					
		취업자	실업자	취업자	실업자				
2018	-104	-97	-117	20	-7	-0.1	-0.4	0.4	
2019	-137	-178	-162	-15	41	-0.8	-0.6	-0.2	
2020	-67	-147	-158	11	80	-1.1	-1.3	0.2	
2021	-70	-47	-35	-12	-23	0.1	0.2	-0.1	
2022	-80	-21	3	-24	-59	0.5	0.8	-0.4	
2021.1/4	-68	-133	-154	21	65	-1.0	-1.2	0.3	
2/4	-75	-12	-2	-10	-63	0.6	0.7	-0.1	
3/4	-72	-16	13	-30	-56	0.5	0.9	-0.4	
4/4	-65	-25	2	-28	-40	0.3	0.6	-0.4	
2022.1/4	-74	-8	27	-35	-66	0.7	1.0	-0.5	
2/4	-71	-17	18	-34	-54	0.4	0.9	-0.5	
3/4	-80	-20	-9	-12	-60	0.6	0.6	-0.2	
4/4	-94	-38	-25	-13	-56	0.5	0.6	-0.2	
2023.1/4	-104	-71	-68	-4	-33	0.1	0.2	0.0	
2021. 4	-72	-23	-12	-11	-49	0.4	0.6	-0.2	
5	-75	-11	-6	-5	-64	0.6	0.6	0.0	
6	-77	-2	12	-14	-75	0.7	0.8	-0.2	
7	-74	-21	11	-33	-53	0.5	0.8	-0.5	
8	-72	-11	11	-22	-62	0.6	0.9	-0.3	
9	-70	-17	18	-35	-52	0.4	0.8	-0.5	
10	-67	-15	20	-36	-52	0.4	0.9	-0.5	
11	-65	-45	-27	-18	-20	0.1	0.2	-0.3	
12	-63	-16	13	-29	-47	0.4	0.8	-0.5	
2022. 1	-75	-11	24	-36	-64	0.6	1.0	-0.5	
2	-74	6	37	-30	-80	0.8	1.2	-0.5	
3	-73	-19	21	-40	-54	0.5	0.9	-0.6	
4	-72	-20	15	-35	-52	0.5	0.8	-0.5	
5	-71	-11	36	-47	-60	0.6	1.2	-0.8	
6	-70	-19	2	-21	-51	0.5	0.7	-0.3	
7	-75	-10	-1	-9	-65	0.6	0.7	-0.1	
8	-80	-23	-8	-16	-56	0.5	0.6	-0.2	
9	-84	-26	-17	-10	-58	0.5	0.6	-0.1	
10	-89	-29	-11	-18	-60	0.5	0.7	-0.3	
11	-95	-24	-6	-18	-70	0.6	0.9	-0.2	
12	-100	-62	-57	-5	-38	0.2	0.2	0.0	
2023. 1	-100	-71	-63	-9	-28	0.1	0.2	-0.1	
2	-104	-81	-77	-5	-23	0.1	0.0	0.0	
3	-107	-60	-63	3	-47	0.3	0.3	0.0	
4	-112	-30	-22	-7	-82	0.7	0.8	-0.1	
5	-116	-56	-48	-7	-60	0.4	0.5	-0.1	

1-1. 연령별 경제활동인구 총괄(50~59세)

(단위: 천명)

	인 구	경 제 활 동 인 구				비 경 제 활 동 인 구	경 제 활 동 참 가 율 (%)	고 용 률 ¹⁾ (%)	실 업 률 ²⁾ (%)
		경 제 활 동 인 구		비 경 제 활 동 인 구					
		취 업 자	실 업 자						
2018	8,442	6,510	6,346	164	1,933	77.1	75.2	2.5	
2019	8,541	6,612	6,444	169	1,929	77.4	75.4	2.5	
2020	8,553	6,548	6,356	191	2,005	76.6	74.3	2.9	
2021	8,550	6,592	6,422	170	1,958	77.1	75.1	2.6	
2022	8,581	6,732	6,618	113	1,850	78.4	77.1	1.7	
2021. 1/4	8,545	6,472	6,248	225	2,072	75.7	73.1	3.5 (3.2)	
2/4	8,540	6,620	6,434	186	1,920	77.5	75.3	2.8 (2.6)	
3/4	8,549	6,610	6,468	143	1,939	77.3	75.7	2.2 (2.3)	
4/4	8,565	6,665	6,538	127	1,900	77.8	76.3	1.9 (2.2)	
2022. 1/4	8,571	6,638	6,506	131	1,934	77.4	75.9	2.0 (1.8)	
2/4	8,584	6,787	6,664	123	1,797	79.1	77.6	1.8 (1.7)	
3/4	8,586	6,750	6,648	102	1,836	78.6	77.4	1.5 (1.6)	
4/4	8,585	6,752	6,654	98	1,832	78.7	77.5	1.4 (1.7)	
2023. 1/4	8,583	6,712	6,584	127	1,871	78.2	76.7	1.9 (1.7)	
2021. 4	8,542	6,585	6,410	175	1,957	77.1	75.0	2.7 (2.5)	
5	8,540	6,638	6,447	191	1,902	77.7	75.5	2.9 (2.7)	
6	8,538	6,637	6,445	192	1,902	77.7	75.5	2.9 (2.6)	
7	8,544	6,620	6,464	156	1,924	77.5	75.7	2.4 (2.3)	
8	8,549	6,578	6,455	123	1,971	76.9	75.5	1.9 (2.1)	
9	8,554	6,634	6,485	149	1,921	77.5	75.8	2.2 (2.4)	
10	8,559	6,650	6,511	139	1,909	77.7	76.1	2.1 (2.3)	
11	8,565	6,697	6,573	125	1,868	78.2	76.7	1.9 (2.2)	
12	8,570	6,648	6,530	117	1,923	77.6	76.2	1.8 (2.1)	
2022. 1	8,567	6,594	6,449	145	1,973	77.0	75.3	2.2 (2.0)	
2	8,571	6,623	6,491	133	1,948	77.3	75.7	2.0 (1.8)	
3	8,575	6,696	6,579	117	1,879	78.1	76.7	1.7 (1.6)	
4	8,579	6,731	6,617	114	1,848	78.5	77.1	1.7 (1.6)	
5	8,584	6,802	6,686	116	1,782	79.2	77.9	1.7 (1.6)	
6	8,588	6,828	6,690	138	1,760	79.5	77.9	2.0 (1.8)	
7	8,587	6,776	6,658	118	1,811	78.9	77.5	1.7 (1.7)	
8	8,586	6,722	6,637	85	1,864	78.3	77.3	1.3 (1.4)	
9	8,586	6,752	6,650	102	1,833	78.6	77.5	1.5 (1.6)	
10	8,585	6,759	6,658	100	1,826	78.7	77.6	1.5 (1.7)	
11	8,585	6,762	6,664	97	1,823	78.8	77.6	1.4 (1.7)	
12	8,584	6,736	6,640	96	1,848	78.5	77.4	1.4 (1.7)	
2023. 1	8,584	6,686	6,556	130	1,898	77.9	76.4	1.9 (1.8)	
2	8,583	6,703	6,568	135	1,880	78.1	76.5	2.0 (1.8)	
3	8,582	6,746	6,629	117	1,836	78.6	77.2	1.7 (1.6)	
4	8,581	6,797	6,672	125	1,784	79.2	77.8	1.8 (1.7)	
5	8,580	6,860	6,735	125	1,720	80.0	78.5	1.8 (1.7)	

주: 1) 취업자/인구 × 100

2) 실업자/경제활동인구 × 100, ()내는 계절조정 실업률

1-1. 연령별 경제활동인구 총괄(50~59세) 증감

(단위: 전년대비, 천명)

	인 구	경 제 활 동 인 구				비 경 제 활 동 인 구	경 제 활 동 참 가 율 (%p)	고 용 률 (%p)	실 업 률 (%p)
		경 제 활 동 인 구		비 경 제 활 동 인 구					
		취 업 자	실 업 자						
2018	74	68	44	24	6	0.1	-0.1	0.3	
2019	99	103	98	5	-4	0.3	0.2	0.0	
2020	12	-65	-88	23	77	-0.8	-1.1	0.4	
2021	-3	44	66	-21	-48	0.5	0.8	-0.3	
2022	32	140	196	-57	-108	1.3	2.0	-0.9	
2021.1/4	-10	-70	-99	29	60	-0.8	-1.1	0.5	
2/4	-15	50	96	-45	-66	0.7	1.2	-0.7	
3/4	-4	75	103	-28	-78	0.9	1.3	-0.4	
4/4	17	123	163	-40	-106	1.3	1.7	-0.7	
2022.1/4	26	165	259	-94	-139	1.7	2.8	-1.5	
2/4	44	167	230	-63	-123	1.6	2.3	-1.0	
3/4	37	140	181	-41	-102	1.3	1.7	-0.7	
4/4	20	87	116	-29	-67	0.9	1.2	-0.5	
2023.1/4	12	74	78	-4	-62	0.8	0.8	-0.1	
2021. 4	-13	56	113	-58	-69	0.8	1.4	-0.9	
5	-15	46	100	-54	-62	0.6	1.3	-0.8	
6	-17	49	74	-25	-66	0.7	1.0	-0.4	
7	-10	54	109	-54	-65	0.8	1.4	-0.8	
8	-4	55	76	-21	-59	0.6	0.9	-0.3	
9	3	115	124	-9	-112	1.3	1.4	-0.2	
10	10	95	124	-29	-85	1.0	1.4	-0.5	
11	17	114	149	-35	-97	1.2	1.6	-0.5	
12	23	159	214	-56	-135	1.7	2.3	-0.9	
2022. 1	21	159	245	-86	-139	1.7	2.7	-1.4	
2	26	162	272	-110	-135	1.7	2.9	-1.8	
3	32	175	258	-84	-143	1.8	2.7	-1.4	
4	38	146	208	-61	-108	1.4	2.1	-1.0	
5	44	164	239	-75	-120	1.5	2.4	-1.2	
6	49	191	245	-54	-142	1.8	2.4	-0.9	
7	43	157	194	-38	-113	1.4	1.8	-0.7	
8	37	144	182	-38	-107	1.4	1.8	-0.6	
9	32	119	166	-47	-87	1.1	1.7	-0.7	
10	26	109	147	-39	-83	1.0	1.5	-0.6	
11	20	64	92	-27	-45	0.6	0.9	-0.5	
12	14	88	110	-22	-75	0.9	1.2	-0.4	
2023. 1	17	93	107	-15	-75	0.9	1.1	-0.3	
2	12	80	77	3	-68	0.8	0.8	0.0	
3	7	50	50	0	-43	0.5	0.5	0.0	
4	1	66	55	11	-65	0.7	0.7	0.1	
5	-4	58	49	9	-62	0.8	0.6	0.1	

1-1. 연령별 경제활동인구 총괄(60세이상)

(단위: 천명)

	인 구	경 제 활 동 인 구			비 경 제 활동인구	경제활동 참 가 율 (%)	고용률 ¹⁾ (%)	실업률 ²⁾ (%)	
		취업자	실업자	비경제 활동인구					
2018	10,776	4,463	4,324	139	6,313	41.4	40.1	3.1	
2019	11,329	4,867	4,701	167	6,462	43.0	41.5	3.4	
2020	11,960	5,264	5,076	188	6,696	44.0	42.4	3.6	
2021	12,613	5,618	5,406	212	6,994	44.5	42.9	3.8	
2022	13,167	6,027	5,858	169	7,140	45.8	44.5	2.8	
2021. 1/4	12,377	5,229	4,882	346	7,148	42.2	39.4	6.6	(3.8)
2/4	12,544	5,718	5,535	183	6,826	45.6	44.1	3.2	(3.9)
3/4	12,694	5,777	5,649	129	6,917	45.5	44.5	2.2	(3.3)
4/4	12,835	5,749	5,559	190	7,085	44.8	43.3	3.3	(3.7)
2022. 1/4	12,967	5,609	5,317	292	7,358	43.3	41.0	5.2	(2.9)
2/4	13,102	6,119	5,986	133	6,983	46.7	45.7	2.2	(2.7)
3/4	13,234	6,200	6,110	90	7,034	46.8	46.2	1.5	(2.3)
4/4	13,367	6,181	6,019	162	7,186	46.2	45.0	2.6	(2.9)
2023. 1/4	13,493	5,995	5,770	225	7,498	44.4	42.8	3.7	(2.1)
2021. 4	12,489	5,588	5,408	180	6,901	44.7	43.3	3.2	(3.9)
5	12,544	5,764	5,576	188	6,780	46.0	44.5	3.3	(3.9)
6	12,600	5,801	5,620	181	6,799	46.0	44.6	3.1	(3.8)
7	12,647	5,762	5,612	150	6,885	45.6	44.4	2.6	(3.5)
8	12,694	5,772	5,662	111	6,922	45.5	44.6	1.9	(3.1)
9	12,741	5,798	5,672	126	6,943	45.5	44.5	2.2	(3.3)
10	12,788	5,842	5,723	120	6,946	45.7	44.8	2.0	(3.2)
11	12,835	5,805	5,710	95	7,030	45.2	44.5	1.6	(3.0)
12	12,882	5,601	5,244	356	7,281	43.5	40.7	6.4	(4.9)
2022. 1	12,922	5,466	5,005	462	7,456	42.3	38.7	8.4	(3.6)
2	12,967	5,602	5,359	243	7,365	43.2	41.3	4.3	(2.2)
3	13,012	5,758	5,587	171	7,254	44.3	42.9	3.0	(3.0)
4	13,057	5,960	5,832	128	7,097	45.6	44.7	2.1	(2.6)
5	13,102	6,172	6,035	137	6,930	47.1	46.1	2.2	(2.7)
6	13,147	6,226	6,092	134	6,921	47.4	46.3	2.2	(2.7)
7	13,190	6,210	6,091	119	6,980	47.1	46.2	1.9	(2.7)
8	13,234	6,178	6,115	62	7,057	46.7	46.2	1.0	(1.8)
9	13,278	6,213	6,123	90	7,066	46.8	46.1	1.4	(2.2)
10	13,323	6,274	6,182	92	7,049	47.1	46.4	1.5	(2.3)
11	13,367	6,272	6,189	82	7,095	46.9	46.3	1.3	(2.4)
12	13,411	5,997	5,685	313	7,414	44.7	42.4	5.2	(3.9)
2023. 1	13,452	5,775	5,404	371	7,677	42.9	40.2	6.4	(2.6)
2	13,493	5,952	5,772	180	7,541	44.1	42.8	3.0	(1.6)
3	13,533	6,258	6,134	124	7,276	46.2	45.3	2.0	(2.1)
4	13,574	6,395	6,274	121	7,179	47.1	46.2	1.9	(2.4)
5	13,615	6,553	6,414	139	7,062	48.1	47.1	2.1	(2.6)

주: 1) 취업자/인구 × 100

2) 실업자/경제활동인구 × 100, ()내는 계절조정 실업률

1-1. 연령별 경제활동인구 총괄(60세이상) 증감

(단위: 전년대비, 천명)

	인 구	경 제 활 동 인 구				비 경 제 활 동 인 구	경 제 활 동 참 가 율 (%p)	고 용 률 (%p)	실 업 률 (%p)
		경 제 활 동 인 구		비 경 제 활 동 인 구					
		취 업 자	실 업 자						
2018	532	253	234	19	279	0.3	0.2	0.2	
2019	553	404	377	28	149	1.6	1.4	0.3	
2020	631	397	375	21	234	1.0	0.9	0.2	
2021	653	354	330	24	298	0.5	0.5	0.2	
2022	555	409	452	-43	146	1.3	1.6	-1.0	
2021.1/4	661	286	202	85	374	0.0	-0.5	1.3	
2/4	669	439	441	-2	230	1.1	1.2	-0.3	
3/4	654	353	353	0	301	0.4	0.5	-0.2	
4/4	626	339	324	14	287	0.5	0.4	0.0	
2022.1/4	590	380	435	-54	210	1.1	1.6	-1.4	
2/4	557	401	451	-50	156	1.1	1.6	-1.0	
3/4	541	423	461	-38	118	1.3	1.7	-0.7	
4/4	532	432	460	-28	100	1.4	1.7	-0.7	
2023.1/4	526	386	453	-67	140	1.1	1.8	-1.5	
2021. 4	667	460	469	-9	207	1.3	1.5	-0.5	
5	669	446	455	-9	223	1.2	1.4	-0.4	
6	672	411	399	12	261	0.8	0.8	0.0	
7	663	358	361	-3	305	0.5	0.6	-0.2	
8	654	378	377	1	276	0.7	0.7	-0.1	
9	645	324	323	2	320	0.2	0.3	-0.1	
10	635	342	352	-10	293	0.4	0.6	-0.4	
11	626	307	331	-24	319	0.2	0.4	-0.6	
12	617	367	290	77	250	0.8	0.3	1.1	
2022. 1	601	442	522	-80	159	1.5	2.3	-2.4	
2	590	389	451	-61	201	1.1	1.6	-1.5	
3	579	309	331	-22	270	0.5	0.6	-0.5	
4	568	372	424	-51	196	0.9	1.4	-1.1	
5	557	407	459	-51	150	1.1	1.6	-1.1	
6	546	425	472	-48	122	1.4	1.7	-0.9	
7	543	448	479	-31	95	1.5	1.8	-0.7	
8	541	406	454	-48	135	1.2	1.6	-0.9	
9	538	415	451	-36	123	1.3	1.6	-0.8	
10	535	432	460	-28	103	1.4	1.6	-0.5	
11	532	467	479	-13	65	1.7	1.8	-0.3	
12	529	396	440	-44	133	1.2	1.7	-1.2	
2023. 1	530	309	400	-91	221	0.6	1.5	-2.0	
2	526	350	413	-64	176	0.9	1.5	-1.3	
3	522	500	547	-48	22	1.9	2.4	-1.0	
4	517	435	442	-7	82	1.5	1.5	-0.2	
5	513	381	379	2	132	1.0	1.0	-0.1	

1-2. 성별 경제활동인구 총괄(남자)

(단위: 천명)

	15세 이상 인구					경제활동 참가율 (%)	고용률 ¹⁾ (%)	실업률 ²⁾ (%)
	경제활동인구			비경제 활동인구				
	취업자	실업자	총인구					
2018	21,699	16,002	15,372	630	5,697	73.7	70.8	3.9
2019	21,886	16,090	15,463	627	5,797	73.5	70.7	3.9
2020	22,035	16,005	15,381	624	6,030	72.6	69.8	3.9
2021	22,198	16,124	15,548	576	6,074	72.6	70.0	3.6
2022	22,273	16,376	15,928	447	5,897	73.5	71.5	2.7
2021. 1/4	22,159	15,905	15,169	737	6,254	71.8	68.5	4.6 (4.2)
2/4	22,183	16,248	15,609	640	5,935	73.2	70.4	3.9 (3.7)
3/4	22,206	16,155	15,682	474	6,051	72.8	70.6	2.9 (3.2)
4/4	22,245	16,187	15,731	456	6,058	72.8	70.7	2.8 (3.1)
2022. 1/4	22,251	16,155	15,640	515	6,096	72.6	70.3	3.2 (2.9)
2/4	22,262	16,525	16,052	474	5,737	74.2	72.1	2.9 (2.7)
3/4	22,273	16,469	16,067	402	5,804	73.9	72.1	2.4 (2.6)
4/4	22,303	16,354	15,955	399	5,950	73.3	71.5	2.4 (2.7)
2023. 1/4	22,334	16,177	15,691	486	6,157	72.4	70.3	3.0 (2.7)
2021. 4	22,175	16,167	15,514	653	6,008	72.9	70.0	4.0 (3.7)
5	22,184	16,298	15,645	653	5,886	73.5	70.5	4.0 (3.7)
6	22,192	16,281	15,667	613	5,911	73.4	70.6	3.8 (3.6)
7	22,202	16,203	15,666	537	5,999	73.0	70.6	3.3 (3.3)
8	22,204	16,119	15,682	437	6,085	72.6	70.6	2.7 (3.1)
9	22,213	16,144	15,697	447	6,069	72.7	70.7	2.8 (3.0)
10	22,226	16,187	15,730	457	6,039	72.8	70.8	2.8 (3.1)
11	22,247	16,225	15,809	416	6,022	72.9	71.1	2.6 (3.0)
12	22,261	16,148	15,655	493	6,113	72.5	70.3	3.1 (3.2)
2022. 1	22,247	16,053	15,494	559	6,195	72.2	69.6	3.5 (3.1)
2	22,253	16,133	15,621	512	6,120	72.5	70.2	3.2 (2.8)
3	22,253	16,279	15,805	474	5,974	73.2	71.0	2.9 (2.7)
4	22,261	16,392	15,933	459	5,868	73.6	71.6	2.8 (2.6)
5	22,265	16,592	16,113	479	5,673	74.5	72.4	2.9 (2.7)
6	22,262	16,592	16,109	483	5,670	74.5	72.4	2.9 (2.8)
7	22,265	16,555	16,079	476	5,711	74.4	72.2	2.9 (2.9)
8	22,273	16,426	16,085	340	5,847	73.7	72.2	2.1 (2.4)
9	22,281	16,426	16,035	390	5,855	73.7	72.0	2.4 (2.6)
10	22,294	16,462	16,068	395	5,831	73.8	72.1	2.4 (2.7)
11	22,304	16,408	16,038	370	5,895	73.6	71.9	2.3 (2.7)
12	22,313	16,191	15,760	431	6,122	72.6	70.6	2.7 (2.8)
2023. 1	22,331	16,058	15,543	515	6,273	71.9	69.6	3.2 (2.8)
2	22,331	16,126	15,658	467	6,206	72.2	70.1	2.9 (2.6)
3	22,340	16,349	15,873	476	5,991	73.2	71.1	2.9 (2.7)
4	22,342	16,402	15,942	459	5,940	73.4	71.4	2.8 (2.6)
5	22,346	16,562	16,116	447	5,784	74.1	72.1	2.7 (2.5)

주: 1) 취업자/인구 × 100

2) 실업자/경제활동인구 × 100, ()내는 계절조정 실업률

1-2. 성별 경제활동인구 총괄(남자) 증감

(단위: 전년대비, 천명)

	15세 이상 인구					경제활동 참가율 (%)	고용률 (%)	실업률 (%)
	경 제 활 동 인 구				비 경 제 활동인구			
	취업자	실업자						
2018	126	27	4	23	99	-0.4	-0.4	0.1
2019	188	87	91	-3	100	-0.2	-0.1	0.0
2020	149	-84	-82	-3	233	-0.9	-0.9	0.0
2021	163	119	166	-48	44	0.0	0.2	-0.3
2022	74	252	381	-129	-178	0.9	1.5	-0.9
2021. 1/4	169	-53	-145	93	222	-0.8	-1.1	0.6
2/4	167	197	259	-62	-30	0.3	0.7	-0.5
3/4	160	131	228	-97	29	0.1	0.5	-0.7
4/4	156	200	324	-124	-44	0.4	0.9	-0.8
2022. 1/4	92	250	471	-222	-158	0.8	1.8	-1.4
2/4	79	277	443	-166	-198	1.0	1.7	-1.0
3/4	67	313	385	-71	-247	1.1	1.5	-0.5
4/4	59	167	224	-57	-108	0.5	0.8	-0.4
2023. 1/4	83	22	51	-29	61	-0.2	0.0	-0.2
2021. 4	174	255	278	-22	-81	0.6	0.7	-0.2
5	164	179	263	-84	-15	0.3	0.6	-0.6
6	163	156	237	-81	7	0.2	0.5	-0.5
7	163	100	205	-105	63	-0.1	0.4	-0.7
8	158	166	213	-47	-8	0.2	0.4	-0.3
9	160	126	267	-140	33	0.1	0.7	-0.9
10	159	127	274	-148	32	0.0	0.8	-1.0
11	159	162	286	-123	-4	0.2	0.8	-0.8
12	149	310	411	-101	-161	0.9	1.4	-0.6
2022. 1	96	325	555	-230	-229	1.2	2.2	-1.5
2	95	245	472	-227	-150	0.8	1.8	-1.5
3	87	180	388	-207	-94	0.6	1.4	-1.3
4	86	225	419	-194	-140	0.7	1.6	-1.2
5	81	294	468	-174	-213	1.0	1.9	-1.1
6	70	311	441	-130	-241	1.1	1.8	-0.9
7	64	352	413	-61	-288	1.4	1.6	-0.4
8	68	307	403	-96	-239	1.1	1.6	-0.6
9	68	282	338	-57	-214	1.0	1.3	-0.4
10	68	276	338	-62	-208	1.0	1.3	-0.4
11	57	183	229	-46	-126	0.7	0.8	-0.3
12	52	43	104	-62	9	0.1	0.3	-0.4
2023. 1	83	5	49	-44	79	-0.3	0.0	-0.3
2	78	-8	37	-45	86	-0.3	-0.1	-0.3
3	87	70	68	2	17	0.0	0.1	0.0
4	81	10	9	1	72	-0.2	-0.2	0.0
5	81	-30	3	-32	110	-0.4	-0.3	-0.2

1-2. 성별 경제활동인구 총괄(여자)

(단위: 천명)

	15세 이상 인구					경제활동 참가율 (%)	고용률 ¹⁾ (%)	실업률 ²⁾ (%)
	경제활동인구			비경제 활동인구				
		취업자	실업자					
2018	22,484	11,893	11,450	443	10,590	52.9	50.9	3.7
2019	22,618	12,097	11,660	437	10,521	53.5	51.6	3.6
2020	22,750	12,007	11,523	484	10,743	52.8	50.7	4.0
2021	22,882	12,186	11,725	461	10,696	53.3	51.2	3.8
2022	22,988	12,546	12,161	385	10,442	54.6	52.9	3.1
2021. 1/4	22,828	11,843	11,200	643	10,986	51.9	49.1	5.4 (4.3)
2/4	22,865	12,348	11,858	490	10,517	54.0	51.9	4.0 (3.8)
3/4	22,900	12,296	11,963	333	10,604	53.7	52.2	2.7 (3.2)
4/4	22,934	12,258	11,880	378	10,676	53.4	51.8	3.1 (3.5)
2022. 1/4	22,959	12,204	11,729	475	10,755	53.2	51.1	3.9 (3.1)
2/4	22,980	12,702	12,295	407	10,278	55.3	53.5	3.2 (3.1)
3/4	22,998	12,674	12,358	316	10,324	55.1	53.7	2.5 (3.0)
4/4	23,014	12,603	12,260	343	10,411	54.8	53.3	2.7 (3.1)
2023. 1/4	23,024	12,507	12,075	432	10,517	54.3	52.4	3.5 (2.7)
2021. 4	22,853	12,194	11,699	494	10,659	53.4	51.2	4.1 (3.8)
5	22,865	12,400	11,905	495	10,465	54.2	52.1	4.0 (3.9)
6	22,877	12,449	11,970	479	10,428	54.4	52.3	3.9 (3.8)
7	22,888	12,366	11,983	383	10,523	54.0	52.4	3.1 (3.3)
8	22,900	12,227	11,920	307	10,672	53.4	52.1	2.5 (3.2)
9	22,911	12,295	11,986	309	10,616	53.7	52.3	2.5 (3.0)
10	22,923	12,341	12,011	331	10,581	53.8	52.4	2.7 (3.3)
11	22,934	12,303	11,986	317	10,631	53.6	52.3	2.6 (3.3)
12	22,945	12,129	11,643	486	10,816	52.9	50.7	4.0 (4.0)
2022. 1	22,952	12,043	11,458	585	10,909	52.5	49.9	4.9 (3.6)
2	22,960	12,222	11,781	442	10,737	53.2	51.3	3.6 (2.7)
3	22,966	12,348	11,949	399	10,618	53.8	52.0	3.2 (3.0)
4	22,973	12,550	12,145	405	10,423	54.6	52.9	3.2 (3.1)
5	22,980	12,782	12,372	411	10,198	55.6	53.8	3.2 (3.1)
6	22,987	12,775	12,370	405	10,212	55.6	53.8	3.2 (3.1)
7	22,992	12,756	12,396	361	10,236	55.5	53.9	2.8 (3.1)
8	22,998	12,599	12,325	274	10,399	54.8	53.6	2.2 (2.8)
9	23,003	12,667	12,354	313	10,336	55.1	53.7	2.5 (3.0)
10	23,008	12,648	12,350	298	10,361	55.0	53.7	2.4 (2.9)
11	23,014	12,678	12,383	295	10,336	55.1	53.8	2.3 (3.0)
12	23,019	12,483	12,048	435	10,536	54.2	52.3	3.5 (3.4)
2023. 1	23,021	12,330	11,820	509	10,692	53.6	51.3	4.1 (3.0)
2	23,024	12,478	12,056	423	10,545	54.2	52.4	3.4 (2.5)
3	23,027	12,714	12,350	364	10,313	55.2	53.6	2.9 (2.7)
4	23,030	12,835	12,490	345	10,195	55.7	54.2	2.7 (2.6)
5	23,033	13,060	12,720	341	9,973	56.7	55.2	2.6 (2.5)

주: 1) 취업자/인구 × 100

2) 실업자/경제활동인구 × 100, ()내는 계절조정 실업률

1-2. 성별 경제활동인구 총괄(여자) 증감

(단위: 전년대비, 천명)

	15세 이상 인구					경제활동 참가율 (%p)	고용률 (%p)	실업률 (%p)
	경 제 활 동 인 구				비 경 제 활동인구			
	취업자	실업자						
2018	126	121	94	27	5	0.2	0.1	0.2
2019	134	204	210	-6	-70	0.6	0.7	-0.1
2020	132	-90	-137	47	222	-0.7	-0.9	0.4
2021	132	179	202	-23	-47	0.5	0.5	-0.2
2022	106	360	436	-76	-254	1.3	1.7	-0.7
2021. 1/4	127	-110	-235	125	236	-0.8	-1.3	1.1
2/4	129	324	359	-34	-195	1.1	1.3	-0.4
3/4	134	252	349	-97	-118	0.8	1.2	-0.9
4/4	139	250	336	-86	-111	0.7	1.2	-0.8
2022. 1/4	131	362	529	-168	-231	1.3	2.0	-1.5
2/4	115	355	437	-83	-239	1.3	1.6	-0.8
3/4	98	378	395	-17	-280	1.4	1.5	-0.2
4/4	80	345	381	-35	-265	1.4	1.5	-0.4
2023. 1/4	65	303	346	-43	-238	1.1	1.3	-0.4
2021. 4	128	372	374	-2	-243	1.4	1.4	-0.1
5	129	310	356	-46	-181	1.0	1.3	-0.5
6	130	291	346	-55	-161	0.9	1.2	-0.5
7	132	225	338	-113	-93	0.6	1.2	-1.0
8	134	232	305	-73	-98	0.7	1.1	-0.7
9	135	301	404	-104	-165	1.0	1.4	-0.9
10	137	285	378	-93	-148	0.9	1.3	-0.8
11	139	158	268	-110	-19	0.3	0.9	-0.9
12	141	306	362	-56	-166	1.1	1.2	-0.6
2022. 1	136	383	579	-196	-247	1.4	2.2	-1.8
2	131	393	566	-172	-262	1.4	2.2	-1.6
3	125	308	443	-135	-183	1.1	1.6	-1.2
4	120	356	446	-90	-236	1.2	1.7	-0.9
5	115	382	467	-85	-267	1.4	1.7	-0.8
6	110	325	400	-74	-215	1.2	1.5	-0.7
7	104	391	413	-22	-287	1.5	1.5	-0.3
8	98	371	404	-33	-273	1.4	1.5	-0.3
9	92	373	368	4	-281	1.4	1.4	0.0
10	86	306	339	-33	-220	1.2	1.3	-0.3
11	80	375	397	-22	-295	1.5	1.5	-0.3
12	74	354	405	-51	-280	1.3	1.6	-0.5
2023. 1	69	286	362	-75	-218	1.1	1.4	-0.8
2	64	256	275	-19	-192	1.0	1.1	-0.2
3	61	366	401	-35	-305	1.4	1.6	-0.3
4	57	285	345	-60	-228	1.1	1.3	-0.5
5	53	279	348	-70	-225	1.1	1.4	-0.6

2. 연령계층별 취업자

(단위: 천명)

	전 체 취업자	15~29			30~39	40~49	50~59	60세 이상	60~69		65세 이상	70세 이상
		15~19	20~29	60~64					65~69			
2018	26,822	3,904	205	3,699	5,582	6,666	6,346	4,324	2,013	1,092	2,311	1,219
2019	27,123	3,945	198	3,747	5,529	6,504	6,444	4,701	2,163	1,182	2,538	1,356
2020	26,904	3,763	162	3,601	5,364	6,346	6,356	5,076	2,302	1,294	2,774	1,481
2021	27,273	3,877	171	3,706	5,257	6,311	6,422	5,406	2,414	1,426	2,992	1,566
2022	28,089	3,996	179	3,818	5,303	6,314	6,618	5,858	2,593	1,547	3,265	1,718
2021. 1/4	26,369	3,725	157	3,568	5,249	6,265	6,248	4,882	2,262	1,308	2,620	1,311
2/4	27,467	3,900	189	3,710	5,274	6,324	6,434	5,535	2,435	1,448	3,100	1,652
3/4	27,645	3,963	179	3,784	5,232	6,333	6,468	5,649	2,469	1,472	3,179	1,707
4/4	27,611	3,922	159	3,763	5,272	6,321	6,538	5,559	2,488	1,477	3,071	1,594
2022. 1/4	27,369	3,979	189	3,789	5,275	6,293	6,506	5,317	2,443	1,421	2,874	1,452
2/4	28,347	4,062	187	3,875	5,293	6,342	6,664	5,986	2,621	1,564	3,366	1,802
3/4	28,425	4,026	182	3,844	5,316	6,324	6,648	6,110	2,646	1,605	3,464	1,859
4/4	28,216	3,919	155	3,764	5,328	6,296	6,654	6,019	2,661	1,599	3,358	1,759
2023. 1/4	27,767	3,891	176	3,715	5,297	6,225	6,584	5,770	2,586	1,562	3,184	1,622
2021. 4	27,214	3,832	176	3,655	5,263	6,301	6,410	5,408	2,385	1,419	3,024	1,605
5	27,550	3,908	197	3,712	5,291	6,327	6,447	5,576	2,449	1,463	3,127	1,665
6	27,637	3,959	195	3,764	5,268	6,345	6,445	5,620	2,471	1,463	3,149	1,686
7	27,648	3,985	197	3,789	5,249	6,339	6,464	5,612	2,461	1,466	3,151	1,685
8	27,603	3,954	175	3,779	5,200	6,333	6,455	5,662	2,470	1,474	3,192	1,718
9	27,683	3,951	166	3,785	5,248	6,327	6,485	5,672	2,476	1,477	3,196	1,719
10	27,741	3,927	156	3,771	5,252	6,327	6,511	5,723	2,488	1,503	3,235	1,732
11	27,795	3,920	154	3,766	5,270	6,322	6,573	5,710	2,520	1,495	3,190	1,695
12	27,298	3,917	168	3,750	5,293	6,313	6,530	5,244	2,458	1,431	2,786	1,355
2022. 1	26,953	3,963	195	3,769	5,267	6,269	6,449	5,005	2,410	1,370	2,595	1,225
2	27,402	3,978	202	3,776	5,278	6,297	6,491	5,359	2,445	1,415	2,914	1,498
3	27,754	3,996	172	3,824	5,281	6,312	6,579	5,587	2,475	1,479	3,112	1,633
4	28,078	4,018	171	3,847	5,296	6,315	6,617	5,832	2,564	1,536	3,268	1,732
5	28,485	4,104	208	3,897	5,297	6,363	6,686	6,035	2,640	1,571	3,395	1,824
6	28,478	4,064	183	3,881	5,286	6,347	6,690	6,092	2,658	1,584	3,434	1,851
7	28,475	4,077	193	3,884	5,311	6,337	6,658	6,091	2,641	1,593	3,450	1,857
8	28,410	4,035	191	3,844	5,298	6,325	6,637	6,115	2,641	1,611	3,475	1,863
9	28,389	3,967	163	3,805	5,339	6,310	6,650	6,123	2,656	1,611	3,467	1,857
10	28,418	3,948	149	3,799	5,313	6,316	6,658	6,182	2,677	1,628	3,505	1,878
11	28,421	3,915	153	3,762	5,336	6,316	6,664	6,189	2,689	1,626	3,500	1,874
12	27,808	3,892	163	3,729	5,335	6,256	6,640	5,685	2,617	1,543	3,067	1,524
2023. 1	27,363	3,912	187	3,726	5,284	6,206	6,556	5,404	2,529	1,484	2,876	1,391
2	27,714	3,853	171	3,682	5,302	6,220	6,568	5,772	2,567	1,552	3,205	1,653
3	28,223	3,907	169	3,738	5,304	6,249	6,629	6,134	2,663	1,649	3,471	1,822
4	28,432	3,881	150	3,731	5,312	6,293	6,672	6,274	2,702	1,695	3,572	1,878
5	28,835	4,005	172	3,833	5,367	6,314	6,735	6,414	2,744	1,723	3,670	1,947

2. 연령계층별 취업자 증감

(단위: 전년대비, 천명)

	전 체 취업자	15~29			30~39	40~49	50~59	60세 이상	60~64	65~69	65세 이상	70세 이상
		15~19	20~29									
2018	97	-3	-42	39	-61	-117	44	234	88	-	145	-
2019	301	41	-7	48	-53	-162	98	377	150	90	227	137
2020	-218	-183	-36	-146	-165	-158	-88	375	139	112	236	124
2021	369	115	9	105	-107	-35	66	330	112	133	218	86
2022	816	119	7	112	46	3	196	452	179	121	273	152
2021. 1/4	-380	-103	-26	-77	-227	-154	-99	202	61	114	140	26
2/4	618	176	33	142	-93	-2	96	441	139	164	302	138
3/4	577	182	13	169	-74	13	103	353	118	134	235	101
4/4	660	205	17	188	-35	2	163	324	128	120	196	76
2022. 1/4	1,001	254	32	222	27	27	259	435	181	113	254	141
2/4	880	162	-2	164	19	18	230	451	186	115	266	151
3/4	780	63	3	60	84	-9	181	461	177	133	285	152
4/4	604	-3	-4	1	56	-25	116	460	173	122	287	165
2023. 1/4	397	-88	-14	-74	22	-68	78	453	143	140	310	170
2021. 4	652	179	47	132	-98	-12	113	469	132	172	337	165
5	619	138	29	109	-69	-6	100	455	146	168	310	142
6	582	209	23	186	-112	12	74	399	140	151	259	108
7	542	184	17	166	-122	11	109	361	125	150	236	86
8	518	143	6	137	-88	11	76	377	127	133	250	117
9	671	219	16	202	-12	18	124	323	103	120	220	100
10	652	180	12	168	-24	20	124	352	115	127	237	110
11	553	168	12	156	-69	-27	149	331	131	115	201	86
12	773	266	26	240	-11	13	214	290	139	117	151	34
2022. 1	1,135	321	49	273	22	24	245	522	214	134	309	175
2	1,037	263	45	219	15	37	272	451	195	109	256	146
3	831	177	3	174	43	21	258	331	134	96	197	101
4	865	186	-5	191	33	15	208	424	179	117	244	128
5	935	196	11	185	6	36	239	459	191	108	267	159
6	841	104	-12	117	18	2	245	472	186	120	286	165
7	826	92	-4	95	62	-1	194	479	180	127	299	172
8	807	81	16	65	98	-8	182	454	171	137	283	146
9	707	16	-4	20	91	-17	166	451	180	134	271	138
10	677	21	-7	28	61	-11	147	460	189	124	270	146
11	626	-5	-1	-4	66	-6	92	479	170	131	310	179
12	509	-25	-4	-21	42	-57	110	440	159	112	281	169
2023. 1	411	-51	-8	-43	17	-63	107	400	119	115	281	166
2	312	-125	-31	-94	24	-77	77	413	122	137	291	155
3	469	-89	-3	-86	24	-63	50	547	188	170	359	189
4	354	-137	-21	-116	15	-22	55	442	138	159	304	145
5	351	-99	-36	-63	70	-48	49	379	104	152	275	123

3. 산업별 취업자

(단위: 천명)

	전 체 취업자	농림 어업	광공업		사회간접자본 및 기타서비스업						
			제조업		전기, 가스	수도, 하수 폐기물	건설업	도매 및 소매업	운수 및 창고업	숙박 및 음식점업	
2018	26,822	1,340	4,529	4,510	20,953	70	127	2,034	3,723	1,407	2,243
2019	27,123	1,395	4,444	4,429	21,284	68	135	2,020	3,663	1,431	2,303
2020	26,904	1,445	4,389	4,376	21,071	74	153	2,016	3,503	1,482	2,144
2021	27,273	1,458	4,380	4,368	21,435	71	169	2,090	3,353	1,586	2,098
2022	28,089	1,526	4,512	4,503	22,051	80	154	2,123	3,313	1,655	2,182
2021. 1/4	26,369	1,253	4,423	4,410	20,693	72	160	1,995	3,376	1,541	2,039
2/4	27,467	1,537	4,387	4,375	21,543	66	169	2,107	3,360	1,563	2,146
3/4	27,645	1,572	4,322	4,310	21,752	71	174	2,134	3,338	1,597	2,124
4/4	27,611	1,472	4,387	4,376	21,753	77	172	2,125	3,338	1,643	2,083
2022. 1/4	27,369	1,310	4,489	4,476	21,571	76	173	2,071	3,332	1,653	2,093
2/4	28,347	1,630	4,518	4,507	22,199	77	153	2,164	3,329	1,674	2,157
3/4	28,425	1,661	4,532	4,525	22,232	84	145	2,128	3,322	1,658	2,195
4/4	28,216	1,502	4,512	4,505	22,202	84	146	2,129	3,268	1,636	2,283
2023. 1/4	27,767	1,289	4,446	4,439	22,031	88	149	2,051	3,264	1,618	2,282
2021. 4	27,214	1,476	4,399	4,386	21,338	65	168	2,075	3,353	1,564	2,138
5	27,550	1,548	4,409	4,397	21,593	67	169	2,111	3,385	1,556	2,140
6	27,637	1,588	4,352	4,341	21,697	67	170	2,134	3,341	1,568	2,160
7	27,648	1,571	4,354	4,343	21,724	67	175	2,121	3,345	1,596	2,140
8	27,603	1,573	4,302	4,289	21,729	71	173	2,149	3,342	1,580	2,125
9	27,683	1,572	4,309	4,299	21,802	75	175	2,133	3,326	1,615	2,105
10	27,741	1,594	4,334	4,324	21,813	77	170	2,127	3,331	1,631	2,096
11	27,795	1,510	4,412	4,402	21,873	77	171	2,140	3,343	1,650	2,059
12	27,298	1,311	4,414	4,403	21,573	76	175	2,109	3,340	1,648	2,093
2022. 1	26,953	1,246	4,479	4,467	21,228	78	173	2,055	3,335	1,659	2,093
2	27,402	1,276	4,462	4,450	21,664	77	176	2,044	3,332	1,666	2,098
3	27,754	1,408	4,525	4,512	21,821	73	171	2,115	3,328	1,634	2,087
4	28,078	1,545	4,531	4,518	22,003	76	157	2,123	3,342	1,651	2,111
5	28,485	1,669	4,515	4,504	22,300	78	156	2,183	3,340	1,676	2,173
6	28,478	1,677	4,508	4,498	22,294	76	145	2,185	3,304	1,694	2,188
7	28,475	1,664	4,528	4,520	22,283	83	146	2,137	3,335	1,679	2,195
8	28,410	1,663	4,535	4,529	22,212	82	146	2,126	3,329	1,655	2,192
9	28,389	1,656	4,532	4,526	22,201	87	143	2,121	3,302	1,641	2,199
10	28,418	1,641	4,531	4,525	22,246	84	147	2,139	3,272	1,635	2,249
11	28,421	1,569	4,509	4,502	22,343	83	144	2,151	3,266	1,638	2,290
12	27,808	1,297	4,495	4,489	22,016	85	147	2,097	3,267	1,635	2,309
2023. 1	27,363	1,199	4,438	4,432	21,726	86	142	2,017	3,275	1,609	2,307
2	27,714	1,231	4,429	4,423	22,053	90	148	2,041	3,256	1,622	2,275
3	28,223	1,438	4,470	4,463	22,315	87	156	2,095	3,262	1,624	2,264
4	28,432	1,557	4,428	4,421	22,447	83	152	2,092	3,280	1,638	2,282
5	28,835	1,654	4,474	4,464	22,708	83	152	2,117	3,309	1,651	2,302

주: 1) 산업분류는 한국표준산업분류 10차개정(2017년) 기준임

2) 산업분류 공식명은 [부록. 한국표준 산업분류] 참고

3. 산업별 취업자

(단위: 천명)

	정보 통신업	금융 및 보험업	부동산업	전문, 과학 기술	사업 시설	공공행정 사회보장	교육 서비스업	보건업 및 사회복지	예술, 스포츠 여가관련	협회및단체 개인서비스	가구내 고용	국제및 외국기관
2018	837	840	528	1,096	1,311	1,110	1,847	2,046	445	1,236	48	7
2019	861	800	556	1,157	1,312	1,076	1,883	2,206	495	1,233	75	12
2020	847	778	517	1,164	1,347	1,112	1,798	2,336	496	1,189	98	17
2021	901	800	531	1,219	1,397	1,143	1,840	2,534	467	1,135	87	15
2022	981	774	552	1,288	1,423	1,213	1,902	2,714	482	1,119	80	16
2021. 1/4	852	794	504	1,181	1,345	1,066	1,772	2,305	452	1,127	94	17
2/4	900	812	533	1,217	1,391	1,171	1,844	2,553	471	1,140	87	15
3/4	915	796	539	1,221	1,420	1,182	1,856	2,664	474	1,149	84	14
4/4	935	798	548	1,260	1,431	1,152	1,887	2,614	472	1,123	84	14
2022. 1/4	957	779	545	1,278	1,416	1,122	1,861	2,557	465	1,099	77	15
2/4	986	761	562	1,270	1,443	1,261	1,914	2,748	485	1,127	77	14
3/4	991	777	552	1,297	1,412	1,252	1,914	2,787	495	1,121	83	18
4/4	988	777	550	1,307	1,421	1,219	1,917	2,765	484	1,129	83	18
2023. 1/4	1,018	791	543	1,321	1,407	1,157	1,863	2,756	493	1,126	88	19
2021. 4	893	810	527	1,208	1,356	1,157	1,825	2,492	472	1,131	91	15
5	893	806	533	1,208	1,412	1,172	1,857	2,573	472	1,137	89	15
6	916	820	538	1,233	1,404	1,183	1,850	2,594	470	1,152	82	15
7	897	802	532	1,218	1,426	1,184	1,858	2,636	479	1,154	81	13
8	917	792	545	1,216	1,410	1,181	1,845	2,663	472	1,153	84	13
9	930	794	541	1,228	1,424	1,182	1,867	2,694	472	1,141	86	15
10	929	792	544	1,237	1,421	1,187	1,880	2,705	466	1,125	83	13
11	943	796	552	1,263	1,422	1,191	1,890	2,682	462	1,133	86	15
12	933	805	548	1,279	1,449	1,078	1,891	2,454	488	1,110	84	14
2022. 1	941	781	530	1,285	1,426	1,023	1,843	2,369	451	1,090	80	15
2	972	788	554	1,281	1,406	1,138	1,852	2,619	463	1,107	76	15
3	958	768	552	1,268	1,417	1,207	1,888	2,682	481	1,101	75	16
4	981	756	545	1,258	1,459	1,248	1,900	2,721	481	1,106	73	13
5	985	767	568	1,277	1,444	1,271	1,912	2,750	487	1,141	76	14
6	992	761	571	1,275	1,425	1,263	1,930	2,772	486	1,135	80	14
7	992	782	548	1,304	1,401	1,252	1,942	2,766	488	1,131	85	17
8	990	780	549	1,295	1,416	1,252	1,907	2,786	495	1,114	80	18
9	992	770	560	1,292	1,420	1,251	1,894	2,810	502	1,117	84	17
10	988	777	551	1,293	1,421	1,245	1,914	2,826	489	1,118	80	18
11	994	769	551	1,304	1,425	1,250	1,919	2,831	488	1,144	81	18
12	982	785	548	1,323	1,416	1,162	1,917	2,639	475	1,124	87	18
2023. 1	1,013	797	544	1,315	1,405	1,093	1,844	2,590	474	1,107	90	19
2	1,016	782	539	1,321	1,407	1,156	1,849	2,811	491	1,140	92	19
3	1,023	793	547	1,328	1,409	1,221	1,896	2,867	513	1,130	82	18
4	1,011	774	548	1,357	1,442	1,265	1,907	2,870	521	1,130	79	17
5	1,047	777	538	1,387	1,454	1,287	1,932	2,916	534	1,126	80	16

주: 1) 산업분류는 한국표준산업분류 10차개정(2017년) 기준임
 2) 산업분류 공식명은 [부록. 한국표준 산업분류] 참고

3. 산업별 취업자 증감

(단위: 전년대비, 천명)

	전 체 취업자	농림 어업	광공업		사회간접자본 및 기타서비스업						
			제조업		전기, 가스	수도,하수 폐기물	건설업	도매 및 소매업	운수 및 창고업	숙박 및 음식점업	
2018	97	62	-60	-56	96	-2	12	47	-72	2	-45
2019	301	55	-85	-81	331	-2	8	-15	-60	25	61
2020	-218	50	-55	-53	-214	6	17	-4	-160	51	-159
2021	369	13	-9	-8	364	-2	16	74	-150	103	-47
2022	816	67	133	135	616	9	-15	33	-41	69	84
2021.1/4	-380	-3	-30	-28	-348	-3	16	34	-193	42	-209
2/4	618	3	5	6	610	-3	19	137	-161	96	26
3/4	577	23	-36	-35	589	-4	20	91	-140	130	-4
4/4	660	29	24	25	607	2	11	36	-105	146	1
2022.1/4	1,001	57	66	66	878	4	13	76	-45	112	54
2/4	880	93	131	132	656	10	-16	57	-31	111	11
3/4	780	89	210	214	481	13	-29	-6	-16	61	72
4/4	604	31	125	129	449	7	-26	4	-70	-7	200
2023.1/4	397	-21	-43	-37	460	12	-25	-21	-68	-35	189
2021. 4	652	-3	7	9	648	-1	19	141	-182	107	61
5	619	-3	19	19	604	-5	20	132	-136	91	4
6	582	16	-11	-10	578	-5	17	140	-164	89	12
7	542	12	5	6	526	-7	21	92	-186	121	-12
8	518	37	-75	-76	556	-3	18	123	-113	107	-38
9	671	22	-38	-37	686	-3	20	57	-122	163	39
10	652	20	-12	-13	645	2	13	52	-113	163	22
11	553	31	48	51	474	0	7	16	-123	148	-86
12	773	35	35	37	703	3	11	40	-80	127	66
2022. 1	1,135	88	65	66	981	6	13	100	-56	121	128
2	1,037	49	31	32	957	5	18	65	-47	135	55
3	831	35	101	100	696	2	8	64	-32	81	-20
4	865	68	132	132	664	12	-11	48	-11	87	-27
5	935	122	106	107	707	11	-12	72	-45	120	34
6	841	89	155	158	597	9	-25	50	-37	126	28
7	826	93	174	176	559	16	-29	16	-10	83	54
8	807	90	234	240	484	12	-26	-22	-14	75	67
9	707	84	223	227	399	12	-32	-12	-24	26	94
10	677	47	197	201	434	7	-23	12	-60	5	153
11	626	59	97	101	470	6	-27	11	-78	-12	231
12	509	-14	81	86	443	9	-28	-12	-73	-14	216
2023. 1	411	-47	-41	-35	498	8	-31	-39	-61	-51	214
2	312	-44	-33	-27	389	13	-28	-4	-76	-44	176
3	469	30	-54	-49	494	14	-15	-20	-66	-10	177
4	354	12	-103	-97	444	7	-6	-31	-62	-13	171
5	351	-15	-42	-39	408	5	-4	-66	-31	-25	128

주: 1) 산업분류는 한국표준산업분류 10차개정(2017년) 기준임
 2) 산업분류 공식명은 [부록. 한국표준 산업분류] 참고

3. 산업별 취업자 증감

(단위: 전년대비, 천명)

	정보 통신업	금융 및 보험업	부동산업	전문, 과학 기술	사업 시설	공공행정 사회보장	교육 서비스업	보건업 및 사회복지	예술, 스포츠 여가관련	협회및단체 개인서비스	가구내 고용	국제및 외국기관
2018	55	46	-12	4	-63	52	-60	125	16	14	-17	-5
2019	23	-40	28	60	1	-33	36	160	50	-3	27	5
2020	-14	-22	-39	7	35	36	-86	130	1	-44	24	5
2021	54	22	14	55	50	31	42	198	-29	-55	-11	-2
2022	80	-26	21	69	27	71	62	180	15	-16	-7	1
2021.1/4	4	14	-40	14	25	51	-42	63	-44	-86	4	1
2/4	42	32	14	70	74	83	43	224	-31	-43	-7	-3
3/4	72	21	33	57	62	46	59	253	-35	-44	-23	-5
4/4	97	20	50	81	38	-57	109	251	-5	-45	-18	-3
2022.1/4	105	-15	41	97	71	57	89	251	13	-28	-17	-1
2/4	86	-50	29	53	52	90	70	195	14	-12	-11	-1
3/4	77	-19	13	77	-8	69	58	123	21	-29	-1	4
4/4	54	-21	2	47	-10	67	30	151	12	6	-1	4
2023.1/4	60	12	-2	43	-9	34	2	199	28	26	11	3
2021. 4	41	27	1	64	39	80	66	224	-11	-30	2	-1
5	29	25	14	58	101	83	42	241	-39	-45	-5	-4
6	57	44	25	87	81	87	22	208	-43	-55	-19	-4
7	46	36	24	57	87	91	27	237	-28	-50	-25	-5
8	75	22	35	55	48	47	51	243	-43	-41	-24	-6
9	97	5	41	59	52	-1	98	280	-34	-41	-21	-3
10	103	15	39	64	19	-33	108	300	-26	-57	-22	-3
11	106	20	56	87	25	-81	105	279	-22	-49	-12	-2
12	82	25	54	92	69	-56	115	174	32	-29	-18	-4
2022. 1	106	-15	41	115	71	40	74	250	25	-21	-15	-1
2	128	-4	53	105	69	62	106	254	8	-32	-19	-2
3	81	-25	30	72	74	68	86	251	6	-30	-17	-1
4	89	-54	19	50	104	91	75	230	9	-25	-18	-2
5	93	-39	35	69	32	99	55	178	16	4	-13	-1
6	76	-59	33	41	21	80	79	177	16	-16	-2	0
7	95	-21	16	86	-25	68	84	130	9	-23	4	4
8	72	-12	4	80	6	71	62	123	23	-39	-4	5
9	62	-24	19	65	-5	69	27	117	31	-25	-2	3
10	60	-15	7	56	0	58	34	121	23	-7	-2	5
11	52	-27	-1	41	2	59	30	149	26	11	-5	3
12	50	-20	1	45	-32	84	26	184	-13	14	3	4
2023. 1	72	16	14	30	-21	71	1	220	23	16	10	4
2	43	-6	-15	39	1	18	-3	192	28	34	16	4
3	65	24	-5	60	-8	14	8	186	32	29	7	2
4	30	17	2	100	-17	18	7	148	40	24	6	4
5	61	11	-30	111	10	15	20	166	47	-15	4	1

주: 1) 산업분류는 한국표준산업분류 10차개정(2017년) 기준임

2) 산업분류 공식명은 [부록. 한국표준 산업분류] 참고

4. 직업별 취업자

(단위: 천명)

	전 체 취업자	관리자	전문가및 관련종사자	사무 종사자	서비스 종사자	판매 종사자	농림어업 숙련종사자	기능원및 관련 기능종사자	장치기계 조작 및 조립종사자	단순노무 종사자
2018	26,822	371	5,491	4,762	2,969	3,037	1,266	2,347	3,098	3,483
2019	27,123	408	5,557	4,749	3,116	3,030	1,332	2,372	3,026	3,534
2020	26,904	395	5,480	4,691	3,046	2,897	1,383	2,336	2,957	3,718
2021	27,273	393	5,585	4,751	3,073	2,766	1,396	2,406	2,979	3,925
2022	28,089	436	5,885	4,854	3,269	2,681	1,463	2,403	3,053	4,045
2021.1/4	26,369	395	5,447	4,719	2,916	2,780	1,205	2,328	2,952	3,626
2/4	27,467	386	5,557	4,765	3,109	2,793	1,473	2,408	2,956	4,021
3/4	27,645	388	5,614	4,744	3,148	2,773	1,504	2,441	2,976	4,055
4/4	27,611	405	5,724	4,774	3,119	2,717	1,400	2,444	3,030	3,998
2022.1/4	27,369	408	5,811	4,818	3,130	2,699	1,250	2,372	3,069	3,812
2/4	28,347	431	5,872	4,862	3,246	2,680	1,551	2,456	3,082	4,167
3/4	28,425	451	5,905	4,868	3,307	2,680	1,599	2,405	3,044	4,167
4/4	28,216	455	5,952	4,868	3,394	2,665	1,452	2,378	3,016	4,036
2023.1/4	27,767	476	6,050	4,869	3,381	2,642	1,270	2,299	2,958	3,822
2021. 4	27,214	389	5,527	4,750	3,055	2,784	1,423	2,373	2,943	3,970
5	27,550	377	5,562	4,758	3,114	2,804	1,480	2,404	2,971	4,080
6	27,637	391	5,581	4,786	3,159	2,790	1,515	2,448	2,954	4,013
7	27,648	394	5,599	4,762	3,158	2,802	1,507	2,433	2,978	4,017
8	27,603	381	5,601	4,726	3,148	2,770	1,507	2,443	2,974	4,052
9	27,683	389	5,644	4,744	3,139	2,747	1,499	2,448	2,977	4,096
10	27,741	401	5,708	4,733	3,138	2,723	1,518	2,439	2,988	4,095
11	27,795	408	5,726	4,783	3,111	2,719	1,432	2,466	3,046	4,103
12	27,298	405	5,737	4,808	3,109	2,709	1,250	2,428	3,056	3,797
2022. 1	26,953	400	5,743	4,809	3,093	2,701	1,187	2,360	3,070	3,590
2	27,402	407	5,845	4,810	3,143	2,720	1,214	2,341	3,060	3,861
3	27,754	417	5,846	4,836	3,153	2,676	1,349	2,414	3,078	3,985
4	28,078	422	5,856	4,849	3,187	2,662	1,485	2,421	3,086	4,111
5	28,485	426	5,869	4,891	3,260	2,703	1,582	2,466	3,082	4,207
6	28,478	445	5,890	4,846	3,292	2,674	1,587	2,482	3,079	4,183
7	28,475	448	5,915	4,874	3,298	2,685	1,598	2,426	3,056	4,176
8	28,410	450	5,896	4,863	3,296	2,692	1,604	2,403	3,035	4,172
9	28,389	456	5,904	4,867	3,326	2,664	1,594	2,385	3,040	4,153
10	28,418	459	5,923	4,861	3,389	2,648	1,582	2,365	3,035	4,156
11	28,421	448	5,960	4,886	3,400	2,659	1,513	2,392	3,027	4,135
12	27,808	459	5,973	4,856	3,394	2,688	1,260	2,376	2,986	3,817
2023. 1	27,363	471	6,007	4,837	3,362	2,677	1,178	2,278	2,945	3,609
2	27,714	471	6,053	4,832	3,390	2,628	1,217	2,303	2,956	3,864
3	28,223	487	6,090	4,936	3,390	2,621	1,417	2,316	2,973	3,994
4	28,432	472	6,133	4,952	3,439	2,643	1,536	2,318	2,941	4,000
5	28,835	462	6,228	5,030	3,514	2,642	1,622	2,321	2,998	4,019

주 : 직업분류는 한국표준직업분류 7차개정(2017년) 기준임

4. 직업별 취업자 증감

(단위: 천명)

	전 체 취업자	관리자	전문가및 관련종사자	사무 종사자	서비스 종사자	판매 종사자	농림어업 숙련종사자	기능원및 관련 기능종사자	장치기계 조작 및 조립종사자	단순노무 종사자
2018	97	58	64	98	23	-54	68	-38	-72	-50
2019	301	38	66	-13	147	-7	66	25	-73	50
2020	-218	-13	-76	-58	-69	-134	51	-36	-68	185
2021	369	-2	105	60	27	-131	13	69	21	207
2022	816	43	300	103	196	-85	67	-3	74	120
2021.1/4	-380	16	-86	7	-228	-177	-3	-13	-68	171
2/4	618	-11	88	81	72	-120	7	123	-4	382
3/4	577	-9	141	80	119	-111	20	110	48	179
4/4	660	-5	277	71	144	-118	28	58	109	96
2022.1/4	1,001	13	364	99	213	-80	45	44	117	186
2/4	880	45	315	97	137	-113	79	48	126	146
3/4	780	63	291	124	159	-93	94	-37	67	112
4/4	604	51	229	93	275	-52	52	-67	-14	38
2023.1/4	397	68	238	50	251	-57	21	-73	-112	10
2021. 4	652	-5	115	62	74	-120	-5	88	-33	476
5	619	-23	66	92	69	-120	5	127	7	397
6	582	-4	83	89	74	-121	21	153	15	273
7	542	2	106	82	89	-123	10	138	47	191
8	518	-12	120	64	104	-107	33	104	37	176
9	671	-16	198	94	163	-102	17	87	59	170
10	652	-5	272	68	135	-95	21	53	75	129
11	553	-6	284	54	85	-144	31	76	126	48
12	773	-3	275	90	213	-115	32	45	127	109
2022. 1	1,135	4	334	95	267	-92	77	48	120	283
2	1,037	3	410	106	201	-54	30	22	119	202
3	831	33	350	96	172	-95	28	60	114	74
4	865	33	328	100	132	-122	62	48	142	141
5	935	48	307	133	146	-101	101	63	111	127
6	841	54	309	59	133	-116	73	34	125	171
7	826	54	316	112	140	-117	91	-8	78	159
8	807	69	295	137	148	-79	97	-40	61	120
9	707	67	260	123	188	-84	95	-63	63	57
10	677	59	215	128	252	-75	64	-74	47	62
11	626	40	234	103	289	-60	81	-74	-18	32
12	509	54	236	48	285	-22	11	-52	-71	20
2023. 1	411	70	264	28	269	-24	-9	-82	-125	19
2	312	65	208	22	247	-93	3	-39	-104	3
3	469	70	243	101	238	-56	67	-98	-106	10
4	354	50	277	102	252	-19	51	-103	-145	-111
5	351	37	359	139	254	-60	40	-146	-84	-189

5. 종사상지위별 취업자

(단위: 천명)

	전 체 취업자	비임금근로자				임금근로자			
		고용원있는 자영업자	고용원없는 자영업자	무급가족 종 사 자	상 용	임 시	일 용		
2018	26,822	6,739	1,651	3,987	1,101	20,084	13,772	4,851	1,460
2019	27,123	6,683	1,538	4,068	1,077	20,440	14,216	4,795	1,429
2020	26,904	6,573	1,372	4,159	1,042	20,332	14,521	4,483	1,328
2021	27,273	6,520	1,307	4,206	1,007	20,753	14,887	4,634	1,231
2022	28,089	6,588	1,365	4,267	955	21,502	15,692	4,678	1,132
2021. 1/4	26,369	6,300	1,300	4,088	912	20,069	14,690	4,180	1,199
2/4	27,467	6,630	1,307	4,264	1,059	20,837	14,787	4,764	1,286
3/4	27,645	6,607	1,286	4,261	1,059	21,038	14,927	4,873	1,238
4/4	27,611	6,543	1,336	4,211	997	21,068	15,144	4,720	1,203
2022. 1/4	27,369	6,378	1,343	4,148	887	20,992	15,445	4,475	1,072
2/4	28,347	6,672	1,382	4,288	1,003	21,675	15,696	4,789	1,190
3/4	28,425	6,693	1,362	4,335	996	21,732	15,800	4,790	1,142
4/4	28,216	6,607	1,376	4,296	936	21,608	15,828	4,657	1,123
2023. 1/4	27,767	6,368	1,406	4,141	821	21,399	15,959	4,390	1,050
2021. 4	27,214	6,567	1,323	4,222	1,023	20,647	14,712	4,667	1,268
5	27,550	6,663	1,317	4,270	1,075	20,887	14,819	4,760	1,309
6	27,637	6,660	1,280	4,300	1,080	20,978	14,830	4,866	1,281
7	27,648	6,636	1,274	4,290	1,073	21,012	14,888	4,875	1,249
8	27,603	6,610	1,301	4,249	1,060	20,992	14,893	4,851	1,248
9	27,683	6,573	1,284	4,244	1,045	21,110	15,001	4,893	1,216
10	27,741	6,629	1,313	4,256	1,061	21,112	15,062	4,843	1,207
11	27,795	6,574	1,343	4,217	1,014	21,221	15,139	4,844	1,238
12	27,298	6,427	1,351	4,160	917	20,871	15,232	4,474	1,165
2022. 1	26,953	6,332	1,346	4,124	862	20,621	15,309	4,237	1,075
2	27,402	6,363	1,343	4,143	877	21,039	15,445	4,533	1,061
3	27,754	6,438	1,339	4,176	923	21,316	15,580	4,656	1,080
4	28,078	6,573	1,362	4,241	969	21,506	15,641	4,715	1,150
5	28,485	6,709	1,382	4,316	1,012	21,776	15,719	4,839	1,218
6	28,478	6,734	1,401	4,307	1,027	21,744	15,729	4,813	1,202
7	28,475	6,696	1,352	4,339	1,006	21,778	15,783	4,823	1,172
8	28,410	6,686	1,354	4,336	996	21,724	15,801	4,773	1,151
9	28,389	6,697	1,380	4,331	987	21,692	15,817	4,773	1,102
10	28,418	6,734	1,380	4,354	1,000	21,684	15,800	4,758	1,126
11	28,421	6,689	1,371	4,346	973	21,732	15,817	4,761	1,154
12	27,808	6,400	1,377	4,187	836	21,408	15,868	4,452	1,089
2023. 1	27,363	6,289	1,400	4,099	790	21,074	15,884	4,185	1,005
2	27,714	6,341	1,398	4,139	804	21,373	15,915	4,404	1,054
3	28,223	6,474	1,420	4,186	869	21,749	16,077	4,582	1,091
4	28,432	6,638	1,417	4,298	924	21,794	16,105	4,615	1,074
5	28,835	6,759	1,435	4,356	968	22,076	16,310	4,681	1,085

5. 종사상지위별 취업자 증감

(단위: 전년대비, 천명)

	전 체 취업자	비임금근로자				임금근로자			
		고용원있는 자영업자	고용원없는 자영업자	무급가족 종 사 자	상 용	임 시	일 용		
2018	97	-52	43	-87	-9	150	345	-141	-54
2019	301	-56	-114	81	-24	357	444	-56	-31
2020	-218	-110	-165	90	-35	-108	305	-313	-101
2021	369	-53	-65	47	-35	421	366	152	-96
2022	816	68	58	61	-52	749	805	43	-100
2021. 1/4	-380	-174	-136	30	-68	-206	109	-225	-90
2/4	618	-28	-72	64	-21	646	329	349	-32
3/4	577	-31	-60	55	-25	608	400	335	-127
4/4	660	23	7	41	-26	637	626	148	-137
2022. 1/4	1,001	78	43	60	-25	923	755	295	-127
2/4	880	42	75	24	-57	838	909	25	-96
3/4	780	87	75	75	-63	694	873	-83	-96
4/4	604	64	40	85	-61	540	684	-64	-80
2023. 1/4	397	-10	63	-7	-66	407	514	-85	-22
2021. 4	652	-77	-65	27	-39	728	311	379	38
5	619	-23	-67	53	-10	643	355	307	-20
6	582	15	-84	113	-15	567	321	360	-114
7	542	0	-71	87	-16	543	361	352	-170
8	518	-29	-61	56	-23	547	324	312	-89
9	671	-63	-48	22	-37	734	515	340	-121
10	652	-19	-26	45	-37	671	615	219	-162
11	553	11	-4	42	-27	543	611	106	-175
12	773	75	53	36	-13	698	652	119	-74
2022. 1	1,135	131	54	81	-4	1003	686	377	-60
2	1,037	76	39	75	-38	961	767	342	-149
3	831	26	35	25	-33	805	811	166	-172
4	865	6	39	20	-53	859	929	48	-117
5	935	46	65	45	-64	889	900	79	-91
6	841	75	121	6	-53	767	899	-53	-79
7	826	60	78	49	-67	766	895	-52	-77
8	807	76	53	88	-65	732	907	-78	-97
9	707	124	96	87	-59	583	816	-120	-114
10	677	105	67	99	-61	573	738	-85	-80
11	626	115	27	129	-41	511	678	-83	-84
12	509	-27	26	27	-81	537	636	-23	-76
2023. 1	411	-43	54	-25	-72	453	575	-52	-70
2	312	-22	55	-5	-72	334	470	-128	-8
3	469	36	81	10	-55	433	497	-75	11
4	354	66	55	56	-45	288	464	-100	-76
5	351	50	53	41	-44	300	591	-158	-133

6. 취업시간대별 취업자

(단위: 천명)

	전 체 취업자	일시 휴직					36시간 미 만	36시간 이 상	주당평균 취업시간 (시간)
			1~17	18~35	36~52	53시간 이 상			
2018	26,822	403	1,520	3,690	16,704	4,505	5,210	21,209	41.5
2019	27,123	407	1,821	3,581	17,287	4,027	5,402	21,314	40.7
2020	26,904	837	1,901	4,055	16,770	3,342	5,956	20,112	39.0
2021	27,273	490	2,152	4,553	16,970	3,108	6,706	20,078	38.9
2022	28,089	483	2,251	5,777	16,628	2,950	8,028	19,578	38.3
2021.1/4	26,369	672	2,045	3,666	16,982	3,003	5,711	19,985	38.9
2/4	27,467	409	2,176	3,714	17,855	3,313	5,890	21,168	39.5
3/4	27,645	508	2,247	5,339	16,458	3,092	7,586	19,550	38.5
4/4	27,611	368	2,141	5,494	16,586	3,022	7,635	19,608	38.7
2022.1/4	27,369	611	2,180	3,752	17,884	2,944	5,931	20,828	38.8
2/4	28,347	412	2,193	3,685	18,748	3,310	5,878	22,058	39.6
3/4	28,425	499	2,367	8,943	13,880	2,736	11,310	16,616	36.9
4/4	28,216	412	2,263	6,728	16,002	2,810	8,992	18,812	37.8
2023.1/4	27,767	515	2,191	3,918	18,275	2,868	6,109	21,143	38.8
2021. 4	27,214	403	2,134	3,645	17,775	3,256	5,780	21,031	39.5
5	27,550	422	2,206	3,782	17,803	3,337	5,988	21,140	39.5
6	27,637	403	2,189	3,714	17,985	3,346	5,903	21,331	39.6
7	27,648	506	2,197	3,794	17,919	3,233	5,991	21,152	39.3
8	27,603	625	2,342	8,181	13,523	2,932	10,522	16,455	37.0
9	27,683	394	2,203	4,043	17,932	3,111	6,246	21,043	39.1
10	27,741	375	2,221	8,619	13,576	2,951	10,840	16,526	37.4
11	27,795	352	2,138	3,980	18,242	3,082	6,118	21,324	39.3
12	27,298	378	2,063	3,885	17,941	3,033	5,947	20,973	39.3
2022. 1	26,953	569	1,984	3,714	17,763	2,923	5,698	20,686	39.1
2	27,402	602	2,236	3,785	17,834	2,945	6,021	20,779	38.7
3	27,754	662	2,319	3,756	18,054	2,964	6,074	21,018	38.7
4	28,078	456	2,217	3,665	18,619	3,121	5,882	21,740	39.3
5	28,485	395	2,188	3,660	18,824	3,417	5,848	22,242	39.8
6	28,478	384	2,172	3,730	18,801	3,392	5,902	22,192	39.7
7	28,475	436	2,189	3,784	18,745	3,321	5,972	22,066	39.6
8	28,410	602	2,403	9,966	12,625	2,815	12,369	15,439	36.4
9	28,389	457	2,510	13,080	10,271	2,071	15,590	12,342	34.6
10	28,418	387	2,369	11,930	11,202	2,530	14,299	13,732	35.8
11	28,421	397	2,223	4,208	18,580	3,012	6,431	21,593	38.9
12	27,808	451	2,198	4,047	18,225	2,888	6,244	21,112	38.8
2023. 1	27,363	637	2,118	4,050	17,886	2,672	6,168	20,558	38.3
2	27,714	547	2,246	3,905	18,145	2,870	6,152	21,015	38.7
3	28,223	360	2,208	3,800	18,794	3,061	6,008	21,855	39.3
4	28,432	374	2,186	3,800	18,940	3,132	5,986	22,072	39.4
5	28,835	389	2,173	3,815	19,038	3,420	5,988	22,458	39.6

*'21.8월, 10월, '22.8월, 9월, 10월은 조사대상주간에 공휴일이 포함

6. 취업시간대별 취업자 증감

(단위: 전년대비, 천명)

	전 체 취업자	일시 휴직	1~17	18~35	36~52	53시간 이 상	36시간 미 만	36시간 이 상	주당평균 취업시간 (시간)
2019	301	3	301	-109	583	-477	192	105	-0.8
2020	-218	430	81	473	-517	-686	554	-1,203	-1.7
2021	369	-347	251	499	200	-234	750	-34	-0.1
2022	816	-6	98	1,224	-342	-158	1,322	-499	-0.6
2021.1/4	-380	-252	275	266	-145	-525	541	-670	-0.6
2/4	618	-669	357	-1,440	2,250	120	-1,083	2,370	1.4
3/4	577	-265	206	1,468	-617	-214	1,673	-831	-0.4
4/4	660	-204	167	1,701	-688	-317	1,868	-1,005	-0.7
2022.1/4	1,001	-62	135	85	902	-59	220	843	-0.1
2/4	880	3	16	-29	893	-3	-13	890	0.1
3/4	780	-10	120	3,604	-2,578	-357	3,724	-2,934	-1.6
4/4	604	44	122	1,234	-584	-212	1,356	-796	-0.9
2023.1/4	397	-96	11	167	392	-77	178	315	0.0
2021. 4	652	-1,082	462	-4,492	5,329	434	-4,030	5,763	3.4
5	619	-598	350	93	742	34	442	775	0.6
6	582	-326	258	79	679	-109	338	570	0.2
7	542	-179	209	32	650	-169	241	481	0.0
8	518	-221	68	4,058	-3,164	-223	4,126	-3,387	-1.3
9	671	-395	340	313	662	-250	653	412	-0.1
10	652	-122	300	4,914	-3,869	-570	5,214	-4,440	-2.4
11	553	-122	91	87	804	-307	178	497	-0.1
12	773	-367	110	102	1,002	-74	212	928	0.5
2022. 1	1,135	-323	133	178	1,125	22	311	1,147	0.5
2	1,037	-97	111	50	984	-11	160	973	0.0
3	831	235	161	28	596	-188	189	407	-0.6
4	865	54	83	20	844	-136	102	709	-0.2
5	935	-27	-17	-122	1,021	81	-139	1,102	0.3
6	841	-19	-17	16	815	46	-1	861	0.1
7	826	-69	-8	-10	826	88	-18	914	0.3
8	807	-24	62	1,785	-899	-118	1,847	-1,016	-0.6
9	707	63	307	9,037	-7,661	-1,040	9,344	-8,701	-4.5
10	677	12	148	3,311	-2,374	-420	3,459	-2,794	-1.6
11	626	45	84	229	338	-70	313	268	-0.4
12	509	73	135	162	284	-145	297	139	-0.5
2023. 1	411	68	134	336	123	-251	470	-128	-0.8
2	312	-55	11	120	312	-75	131	236	0.0
3	469	-301	-110	44	740	97	-66	837	0.6
4	354	-83	-31	135	321	11	104	332	0.1
5	351	-6	-15	155	214	3	140	217	-0.2

* '21.8월, 10월, '22.8월, 9월, 10월은 조사대상주간에 공휴일이 포함되어 취업시간별 취업자 증감에 영향

7. 연령계층별 고용률

(단위: %)

	전 체 고 용 률	15~64	15~29	15~29		30~39	40~49	50~59	60 세 이 상	60~64	65~69	65 세 이 상	70 세 이 상
				15~19	20~29								
2018	60.7	66.6	42.7	7.4	57.9	75.7	79.0	75.2	40.1	59.4	46	31.3	24.3
2019	60.9	66.8	43.5	7.6	58.2	76.0	78.4	75.4	41.5	59.8	47.9	32.9	25.8
2020	60.1	65.9	42.2	6.6	55.7	75.3	77.1	74.3	42.4	60.4	48.6	34.1	27.0
2021	60.5	66.5	44.2	7.4	57.4	75.3	77.3	75.1	42.9	59.9	49.4	34.9	27.5
2022	62.1	68.5	46.6	8.0	60.4	77.3	78.1	77.1	44.5	62.6	50.4	36.2	28.8
2021.1/4	58.6	64.9	42.1	6.7	55.0	74.6	76.5	73.1	39.4	57.1	46.6	31.1	23.4
2/4	61.0	66.7	44.3	8.2	57.3	75.4	77.4	75.3	44.1	60.6	50.5	36.4	29.2
3/4	61.3	67.1	45.3	7.8	58.7	75.1	77.7	75.7	44.5	60.8	50.5	36.8	29.8
4/4	61.1	67.4	45.1	7.0	58.6	76.0	77.6	76.3	43.3	60.9	49.9	35.1	27.5
2022.1/4	60.5	67.4	46.0	8.4	59.2	76.5	77.5	75.9	41.0	59.5	47.4	32.4	24.8
2/4	62.7	68.9	47.3	8.4	61.0	77.1	78.3	77.6	45.7	63.5	51.4	37.5	30.4
3/4	62.8	69.0	47.2	8.1	61.1	77.7	78.3	77.4	46.2	63.7	51.9	38.1	31.0
4/4	62.3	68.8	46.2	6.9	60.2	78.0	78.2	77.5	45.0	63.7	50.8	36.5	29.1
2023.1/4	61.2	68.2	45.9	7.8	59.8	77.9	77.7	76.7	42.8	61.5	48.8	34.3	26.6
2021. 4	60.4	66.2	43.5	7.6	56.4	75.1	77.1	75.0	43.3	59.6	49.9	35.6	28.4
5	61.2	66.9	44.4	8.5	57.3	75.6	77.4	75.5	44.5	60.9	51.0	36.7	29.4
6	61.3	67.1	45.1	8.5	58.1	75.4	77.7	75.5	44.6	61.1	50.7	36.8	29.7
7	61.3	67.1	45.5	8.6	58.6	75.3	77.7	75.7	44.4	60.8	50.6	36.6	29.6
8	61.2	66.9	45.2	7.6	58.6	74.7	77.7	75.5	44.6	60.9	50.6	37.0	30.0
9	61.3	67.2	45.3	7.3	58.8	75.4	77.6	75.8	44.5	60.9	50.4	36.8	29.9
10	61.4	67.3	45.1	6.8	58.7	75.6	77.7	76.1	44.8	61.1	51.1	37.1	30.0
11	61.5	67.5	45.1	6.7	58.7	75.9	77.6	76.7	44.5	61.7	50.5	36.5	29.3
12	60.4	67.3	45.1	7.4	58.5	76.4	77.6	76.2	40.7	60.1	48.1	31.7	23.3
2022. 1	59.6	67.0	45.7	8.6	58.8	76.2	77.2	75.3	38.7	58.8	45.9	29.4	21.0
2	60.6	67.4	45.9	8.9	59.0	76.5	77.6	75.7	41.3	59.6	47.2	32.9	25.6
3	61.4	67.8	46.3	7.6	59.9	76.7	77.8	76.7	42.9	60.2	49.1	35.0	27.7
4	62.1	68.4	46.6	7.6	60.4	77.0	77.9	77.1	44.7	62.2	50.7	36.6	29.3
5	63.0	69.2	47.8	9.3	61.4	77.1	78.6	77.9	46.1	64.0	51.6	37.8	30.7
6	62.9	69.1	47.4	8.2	61.3	77.1	78.4	77.9	46.3	64.3	51.8	38.1	31.1
7	62.9	69.1	47.7	8.6	61.5	77.5	78.4	77.5	46.2	63.7	51.8	38.1	31.1
8	62.8	68.9	47.3	8.5	61.1	77.4	78.3	77.3	46.2	63.6	52.1	38.3	31.1
9	62.7	68.9	46.6	7.3	60.6	78.1	78.2	77.5	46.1	63.8	51.8	38.0	30.9
10	62.7	68.9	46.4	6.7	60.7	77.7	78.4	77.6	46.4	64.2	52.0	38.3	31.2
11	62.7	69.0	46.1	6.8	60.2	78.1	78.5	77.6	46.3	64.3	51.7	38.1	31.0
12	61.3	68.5	45.9	7.3	59.8	78.2	77.8	77.4	42.4	62.5	48.8	33.3	25.2
2023. 1	60.3	67.8	46.1	8.3	59.8	77.7	77.4	76.4	40.2	60.3	46.7	31.1	22.9
2	61.1	68.0	45.5	7.6	59.3	78.0	77.6	76.5	42.8	61.0	48.5	34.5	27.1
3	62.2	68.7	46.2	7.5	60.4	78.1	78.1	77.2	45.3	63.2	51.3	37.2	29.9
4	62.7	69.0	46.0	6.7	60.4	78.2	78.7	77.8	46.2	64.0	52.4	38.2	30.7
5	63.5	69.9	47.6	7.6	62.3	79.1	79.1	78.5	47.1	64.8	53.0	39.1	31.7

7. 연령계층별 고용률 증감

(단위: 전년대비, %p)

	전 체 고용률	15~64	15~29	15~29		30~39	40~49	50~59	60 세 이 상	60~64	65~69	65 세 이 상	70 세 이 상
				15~19	20~29								
2018	-0.1	0.0	0.6	-1.0	0.3	0.4	-0.4	-0.1	0.2	-1.2	-	0.7	-
2019	0.2	0.2	0.8	0.2	0.3	0.3	-0.6	0.2	1.4	0.4	1.7	1.6	1.5
2020	-0.8	-0.9	-1.3	-1.0	-2.5	-0.7	-1.3	-1.1	0.9	0.6	0.7	1.2	1.2
2021	0.4	0.6	2.0	0.8	1.7	0.0	0.2	0.8	0.5	-0.5	0.8	0.8	0.5
2022	1.6	2.0	2.4	0.6	3.0	2.0	0.8	2.0	1.6	2.7	1.0	1.3	1.3
2021.1/4	-1.3	-1.2	-0.5	-0.6	-1.4	-1.6	-1.2	-1.1	-0.5	-1.8	0.3	0.0	-0.4
2/4	1.0	1.1	2.6	1.9	2.1	0.3	0.7	1.2	1.2	-0.1	1.7	1.8	1.5
3/4	0.9	1.2	2.7	1.0	2.7	0.4	0.9	1.3	0.5	-0.5	0.7	0.9	0.7
4/4	1.1	1.6	3.1	1.0	3.3	1.0	0.6	1.7	0.4	0.4	0.5	0.5	0.2
2022.1/4	1.9	2.5	3.9	1.7	4.2	1.9	1.0	2.8	1.6	2.4	0.8	1.3	1.4
2/4	1.7	2.2	3.0	0.2	3.7	1.7	0.9	2.3	1.6	2.9	0.9	1.1	1.2
3/4	1.5	1.9	1.9	0.3	2.4	2.6	0.6	1.7	1.7	2.9	1.4	1.3	1.2
4/4	1.2	1.4	1.1	-0.1	1.6	2.0	0.6	1.2	1.7	2.8	0.9	1.4	1.6
2023.1/4	0.7	0.8	-0.1	-0.6	0.6	1.4	0.2	0.8	1.8	2.0	1.4	1.9	1.8
2021. 4	1.0	1.1	2.6	2.4	1.8	0.2	0.6	1.4	1.5	-0.2	2.2	2.2	1.9
5	1.0	1.1	2.2	1.7	1.6	0.6	0.6	1.3	1.4	0.0	1.8	1.9	1.5
6	0.9	1.2	3.1	1.5	2.7	0.0	0.8	1.0	0.8	-0.3	1.2	1.3	0.9
7	0.8	1.1	2.8	1.3	2.5	-0.1	0.8	1.4	0.6	-0.4	1.3	0.9	0.5
8	0.8	1.0	2.3	0.6	2.2	0.3	0.9	0.9	0.7	-0.2	0.7	1.1	1.0
9	1.0	1.5	3.2	1.1	3.3	1.3	0.8	1.4	0.3	-0.6	0.3	0.7	0.6
10	1.0	1.4	2.8	0.8	2.8	1.1	0.9	1.4	0.6	-0.1	0.7	0.9	0.8
11	0.8	1.2	2.7	0.8	2.8	0.4	0.2	1.6	0.4	0.4	0.3	0.5	0.4
12	1.3	2.0	3.8	1.5	4.2	1.3	0.8	2.3	0.3	0.9	0.6	0.1	-0.4
2022. 1	2.2	2.7	4.6	2.4	4.9	1.8	1.0	2.7	2.3	3.1	1.5	2.1	2.2
2	2.0	2.6	3.9	2.2	4.1	1.7	1.2	2.9	1.6	2.8	0.7	1.3	1.5
3	1.6	2.1	3.0	0.4	3.6	2.1	0.9	2.7	0.6	1.4	0.2	0.5	0.5
4	1.7	2.2	3.1	0.0	4.0	1.9	0.8	2.1	1.4	2.6	0.8	1.0	0.9
5	1.8	2.3	3.4	0.8	4.1	1.5	1.2	2.4	1.6	3.1	0.6	1.1	1.3
6	1.6	2.0	2.3	-0.3	3.2	1.7	0.7	2.4	1.7	3.2	1.1	1.3	1.4
7	1.6	2.0	2.2	0.0	2.9	2.2	0.7	1.8	1.8	2.9	1.2	1.5	1.5
8	1.6	2.0	2.1	0.9	2.5	2.7	0.6	1.8	1.6	2.7	1.5	1.3	1.1
9	1.4	1.7	1.3	0.0	1.8	2.7	0.6	1.7	1.6	2.9	1.4	1.2	1.0
10	1.3	1.6	1.3	-0.1	2.0	2.1	0.7	1.5	1.6	3.1	0.9	1.2	1.2
11	1.2	1.5	1.0	0.1	1.5	2.2	0.9	0.9	1.8	2.6	1.2	1.6	1.7
12	0.9	1.2	0.8	-0.1	1.3	1.8	0.2	1.2	1.7	2.4	0.7	1.6	1.9
2023. 1	0.7	0.8	0.4	-0.3	1.0	1.5	0.2	1.1	1.5	1.5	0.8	1.7	1.9
2	0.5	0.6	-0.4	-1.3	0.3	1.5	0.0	0.8	1.5	1.4	1.3	1.6	1.5
3	0.8	0.9	-0.1	-0.1	0.5	1.4	0.3	0.5	2.4	3.0	2.2	2.2	2.2
4	0.6	0.6	-0.6	-0.9	0.0	1.2	0.8	0.7	1.5	1.8	1.7	1.6	1.4
5	0.5	0.7	-0.2	-1.7	0.9	2.0	0.5	0.6	1.0	0.8	1.4	1.3	1.0

8. 연령계층별 실업자

(단위: 천명)

	전 체 실업자	15~29세			30~39	40~49	50~59	60세이상		
		15~19	20~29	60~64				65세이상		
2018	1,073	408	21	387	195	168	164	139	69	70
2019	1,063	386	19	367	190	153	169	167	82	85
2020	1,108	370	16	355	195	164	191	188	83	105
2021	1,037	326	16	309	177	152	170	212	93	119
2022	833	272	12	260	149	129	113	169	69	100
2021. 1/4	1,380	408	22	385	225	176	225	346	118	228
2/4	1,129	404	19	385	181	175	186	183	105	78
3/4	807	258	14	244	149	128	143	129	81	47
4/4	833	234	10	224	153	130	127	190	66	125
2022. 1/4	990	285	22	263	141	141	131	292	94	198
2/4	880	314	11	303	170	141	123	133	75	58
3/4	718	261	11	250	149	117	102	90	51	40
4/4	741	229	6	224	135	117	98	162	57	105
2023. 1/4	918	279	14	266	149	137	127	225	70	154
2021. 4	1,147	425	18	407	197	170	175	180	101	79
5	1,148	402	19	383	181	186	191	188	106	82
6	1,093	386	21	365	165	169	192	181	110	72
7	920	308	20	288	161	146	156	150	90	60
8	744	243	11	232	152	116	123	111	73	38
9	756	223	12	212	136	123	149	126	81	45
10	788	234	7	226	161	134	139	120	68	52
11	734	228	10	219	154	132	125	95	56	40
12	979	239	13	226	143	124	117	356	74	282
2022. 1	1,143	252	24	228	138	147	145	462	98	364
2	954	295	22	273	141	143	133	243	89	155
3	873	309	19	290	143	133	117	171	96	76
4	864	322	15	307	164	136	114	128	77	51
5	889	320	12	309	177	139	116	137	78	59
6	888	300	7	293	168	148	138	134	70	64
7	836	295	20	275	167	137	118	119	61	58
8	615	229	8	221	139	100	85	62	35	27
9	704	258	6	252	141	113	102	90	56	34
10	692	236	4	231	148	116	100	92	54	37
11	666	238	3	235	134	114	97	82	53	30
12	866	215	9	205	124	120	96	313	65	248
2023. 1	1,024	247	19	228	138	138	130	371	76	295
2	890	291	14	278	146	138	135	180	73	106
3	840	300	9	291	163	136	117	124	62	61
4	804	267	6	261	163	128	125	121	59	63
5	787	247	6	241	145	132	125	139	73	66

8. 연령계층별 실업자 증감

(단위: 전년대비, 천명)

	전 체 실업자	15~29세			30~39	40~49	50~59	60세이상		
		15~19	20~29	60~64				65세이상		
2018	50	-18	-3	-16	6	20	24	19	11	8
2019	-10	-22	-2	-20	-5	-15	5	28	13	15
2020	45	-16	-3	-13	5	11	23	21	1	20
2021	-71	-45	1	-45	-18	-12	-21	24	9	15
2022	-205	-53	-4	-49	-28	-24	-57	-43	-23	-19
2021. 1/4	218	37	0	37	46	21	29	85	29	56
2/4	-97	-13	5	-18	-26	-10	-45	-2	16	-18
3/4	-194	-104	-2	-102	-32	-30	-28	0	8	-9
4/4	-210	-98	0	-98	-59	-28	-40	14	-15	30
2022. 1/4	-389	-122	0	-122	-84	-35	-94	-54	-24	-30
2/4	-249	-90	-8	-82	-11	-34	-63	-50	-30	-20
3/4	-88	3	-3	6	0	-12	-41	-38	-31	-8
4/4	-92	-4	-5	1	-17	-13	-29	-28	-9	-20
2023. 1/4	-72	-6	-8	2	9	-4	-4	-67	-24	-44
2021. 4	-25	52	-1	52	1	-11	-58	-9	19	-28
5	-130	-24	6	-30	-38	-5	-54	-9	9	-18
6	-136	-65	11	-76	-43	-14	-25	12	20	-8
7	-218	-99	1	-99	-29	-33	-54	-3	13	-16
8	-120	-73	-4	-70	-6	-22	-21	1	9	-9
9	-244	-140	-4	-137	-61	-35	-9	2	3	-1
10	-241	-108	-2	-105	-59	-36	-29	-10	-13	3
11	-233	-103	1	-104	-52	-18	-35	-24	-21	-4
12	-156	-84	2	-86	-65	-29	-56	77	-13	89
2022. 1	-427	-128	1	-129	-97	-36	-86	-80	-22	-57
2	-399	-121	1	-122	-76	-30	-110	-61	-39	-22
3	-342	-117	-3	-115	-79	-40	-84	-22	-11	-11
4	-283	-103	-3	-100	-33	-35	-61	-51	-23	-28
5	-259	-82	-8	-74	-4	-47	-75	-51	-28	-23
6	-205	-86	-14	-72	3	-21	-54	-48	-40	-8
7	-84	-12	0	-13	6	-9	-38	-31	-30	-1
8	-129	-14	-3	-11	-13	-16	-38	-48	-38	-10
9	-52	35	-6	41	5	-10	-47	-36	-25	-11
10	-95	2	-3	5	-13	-18	-39	-28	-13	-15
11	-68	10	-7	17	-20	-18	-27	-13	-3	-10
12	-113	-24	-3	-21	-19	-5	-22	-44	-9	-35
2023. 1	-119	-5	-6	0	0	-9	-15	-91	-23	-68
2	-64	-4	-9	5	6	-5	3	-64	-15	-48
3	-34	-9	-11	2	20	3	0	-48	-33	-14
4	-59	-55	-9	-47	-1	-7	11	-7	-19	12
5	-102	-73	-6	-67	-32	-7	9	2	-5	7

9. 연령계층별 실업률

(단위: %)

	전 체 실업률	15~29세			30~39	40~49	50~59	60 세 이 상	15~64세	65 세 이 상
		15~19	20~29							
2018	3.8	9.5	9.3	9.5	3.4	2.5	2.5	3.1	3.9	2.9
2019	3.8	8.9	8.6	8.9	3.3	2.3	2.5	3.4	3.8	3.2
2020	4.0	9.0	8.7	9.0	3.5	2.5	2.9	3.6	4.0	3.6
2021	3.7	7.8	8.7	7.7	3.3	2.4	2.6	3.8	3.6	3.8
2022	2.9	6.4	6.5	6.4	2.7	2.0	1.7	2.8	2.9	3.0
2021.1/4	5.0	9.9	12.4	9.7	4.1	2.7	3.5	6.6	4.6	8.0
2/4	3.9	9.4	9.3	9.4	3.3	2.7	2.8	3.2	4.1	2.4
3/4	2.8	6.1	7.3	6.1	2.8	2.0	2.2	2.2	3.0	1.5
4/4	2.9	5.6	5.9	5.6	2.8	2.0	1.9	3.3	2.8	3.9
2022.1/4	3.5	6.7	10.4	6.5	2.6	2.2	2.0	5.2	3.1	6.4
2/4	3.0	7.2	5.6	7.3	3.1	2.2	1.8	2.2	3.2	1.7
3/4	2.5	6.1	5.8	6.1	2.7	1.8	1.5	1.5	2.6	1.1
4/4	2.6	5.5	3.4	5.6	2.5	1.8	1.4	2.6	2.5	3.0
2023.1/4	3.2	6.7	7.2	6.7	2.7	2.2	1.9	3.7	3.0	4.6
2021. 4	4.0	10.0	9.3	10.0	3.6	2.6	2.7	3.2	4.2	2.5
5	4.0	9.3	8.9	9.3	3.3	2.9	2.9	3.3	4.2	2.6
6	3.8	8.9	9.5	8.8	3.0	2.6	2.9	3.1	4.0	2.2
7	3.2	7.2	9.1	7.1	3.0	2.2	2.4	2.6	3.4	1.9
8	2.6	5.8	5.9	5.8	2.8	1.8	1.9	1.9	2.8	1.2
9	2.7	5.4	6.6	5.3	2.5	1.9	2.2	2.2	2.8	1.4
10	2.8	5.6	4.5	5.7	3.0	2.1	2.1	2.0	2.9	1.6
11	2.6	5.5	6.0	5.5	2.8	2.0	1.9	1.6	2.7	1.2
12	3.5	5.7	7.0	5.7	2.6	1.9	1.8	6.4	2.8	9.2
2022. 1	4.1	6.0	11.1	5.7	2.6	2.3	2.2	8.4	3.1	12.3
2	3.4	6.9	9.9	6.7	2.6	2.2	2.0	4.3	3.2	5.0
3	3.0	7.2	10.1	7.0	2.6	2.1	1.7	3.0	3.1	2.4
4	3.0	7.4	8.0	7.4	3.0	2.1	1.7	2.1	3.2	1.5
5	3.0	7.2	5.3	7.3	3.2	2.1	1.7	2.2	3.2	1.7
6	3.0	6.9	3.7	7.0	3.1	2.3	2.0	2.2	3.2	1.8
7	2.9	6.8	9.3	6.6	3.0	2.1	1.7	1.9	3.0	1.7
8	2.1	5.4	4.0	5.4	2.6	1.6	1.3	1.0	2.3	0.8
9	2.4	6.1	3.4	6.2	2.6	1.8	1.5	1.4	2.6	1.0
10	2.4	5.6	2.7	5.7	2.7	1.8	1.5	1.5	2.6	1.1
11	2.3	5.7	1.8	5.9	2.5	1.8	1.4	1.3	2.5	0.8
12	3.0	5.2	5.4	5.2	2.3	1.9	1.4	5.2	2.4	7.5
2023. 1	3.6	5.9	9.1	5.8	2.6	2.2	1.9	6.4	2.9	9.3
2	3.1	7.0	7.3	7.0	2.7	2.2	2.0	3.0	3.1	3.2
3	2.9	7.1	5.0	7.2	3.0	2.1	1.7	2.0	3.0	1.7
4	2.8	6.4	3.9	6.5	3.0	2.0	1.8	1.9	2.9	1.7
5	2.7	5.8	3.4	5.9	2.6	2.0	1.8	2.1	2.8	1.8

9. 연령계층별 실업률 증감

(단위: 전년대비, %p)

	전 체 실업률	15~29세			30~39	40~49	50~59	60 세 이 상	15~64세	65 세 이 상
		15~19	20~29							
2018	0.1	-0.3	0.6	-0.4	0.1	0.4	0.3	0.2	0.1	0.1
2019	0.0	-0.6	-0.7	-0.6	-0.1	-0.2	0.0	0.3	-0.1	0.3
2020	0.2	0.1	0.1	0.1	0.2	0.2	0.4	0.2	0.2	0.4
2021	-0.3	-1.2	0.0	-1.3	-0.2	-0.1	-0.3	0.2	-0.4	0.2
2022	-0.8	-1.4	-2.2	-1.3	-0.6	-0.4	-0.9	-1.0	-0.7	-0.8
2021.1/4	0.8	1.1	1.6	1.0	0.9	0.3	0.5	1.3	0.7	1.5
2/4	-0.5	-0.7	1.1	-0.7	-0.4	-0.1	-0.7	-0.3	-0.4	-0.9
3/4	-0.8	-2.6	-1.6	-2.6	-0.5	-0.4	-0.4	-0.2	-0.8	-0.4
4/4	-0.8	-2.6	-0.5	-2.7	-1.0	-0.4	-0.7	0.0	-1.0	0.7
2022.1/4	-1.5	-3.2	-2.0	-3.2	-1.5	-0.5	-1.5	-1.4	-1.5	-1.6
2/4	-0.9	-2.2	-3.7	-2.1	-0.2	-0.5	-1.0	-1.0	-0.9	-0.7
3/4	-0.3	0.0	-1.5	0.0	-0.1	-0.2	-0.7	-0.7	-0.4	-0.4
4/4	-0.3	-0.1	-2.5	0.0	-0.3	-0.2	-0.5	-0.7	-0.3	-0.9
2023.1/4	-0.3	0.0	-3.2	0.2	0.1	0.0	-0.1	-1.5	-0.1	-1.8
2021. 4	-0.2	0.7	-3.4	0.9	0.1	-0.2	-0.9	-0.5	-0.1	-1.3
5	-0.5	-0.9	1.4	-1.0	-0.6	0.0	-0.8	-0.4	-0.5	-0.9
6	-0.5	-1.8	4.2	-2.2	-0.7	-0.2	-0.4	0.0	-0.5	-0.5
7	-0.8	-2.5	-0.6	-2.6	-0.4	-0.5	-0.8	-0.2	-0.8	-0.6
8	-0.5	-1.9	-2.1	-1.9	-0.1	-0.3	-0.3	-0.1	-0.5	-0.3
9	-0.9	-3.5	-2.6	-3.6	-1.1	-0.5	-0.2	-0.1	-1.0	-0.1
10	-0.9	-2.7	-1.8	-2.7	-1.0	-0.5	-0.5	-0.4	-1.0	0.0
11	-0.8	-2.6	0.1	-2.7	-0.9	-0.3	-0.5	-0.6	-1.0	-0.2
12	-0.6	-2.4	0.1	-2.5	-1.2	-0.5	-0.9	1.1	-1.0	2.4
2022. 1	-1.6	-3.5	-2.7	-3.6	-1.7	-0.5	-1.4	-2.4	-1.6	-3.2
2	-1.5	-3.2	-2.2	-3.3	-1.4	-0.5	-1.8	-1.5	-1.5	-1.2
3	-1.3	-2.8	-1.4	-3.0	-1.5	-0.6	-1.4	-0.5	-1.4	-0.5
4	-1.0	-2.6	-1.3	-2.6	-0.6	-0.5	-1.0	-1.1	-1.0	-1.0
5	-1.0	-2.1	-3.6	-2.0	-0.1	-0.8	-1.2	-1.1	-1.0	-0.9
6	-0.8	-2.0	-5.8	-1.8	0.1	-0.3	-0.9	-0.9	-0.8	-0.4
7	-0.3	-0.4	0.2	-0.5	0.0	-0.1	-0.7	-0.7	-0.4	-0.2
8	-0.5	-0.4	-1.9	-0.4	-0.2	-0.2	-0.6	-0.9	-0.5	-0.4
9	-0.3	0.7	-3.2	0.9	0.1	-0.1	-0.7	-0.8	-0.2	-0.4
10	-0.4	0.0	-1.8	0.0	-0.3	-0.3	-0.6	-0.5	-0.3	-0.5
11	-0.3	0.2	-4.2	0.4	-0.3	-0.2	-0.5	-0.3	-0.2	-0.4
12	-0.5	-0.5	-1.6	-0.5	-0.3	0.0	-0.4	-1.2	-0.4	-1.7
2023. 1	-0.5	-0.1	-2.0	0.1	0.0	-0.1	-0.3	-2.0	-0.2	-3.0
2	-0.3	0.1	-2.6	0.3	0.1	0.0	0.0	-1.3	-0.1	-1.8
3	-0.1	-0.1	-5.1	0.2	0.4	0.0	0.0	-1.0	-0.1	-0.7
4	-0.2	-1.0	-4.1	-0.9	0.0	-0.1	0.1	-0.2	-0.3	0.2
5	-0.3	-1.4	-1.9	-1.4	-0.6	-0.1	0.1	-0.1	-0.4	0.1

10. 교육정도별 실업자 및 실업률

(단위: 천명, %)

	실업자				실업률			
	전체	중학교 졸업이하	고등학교 졸업	대학 졸업이상	전체	중학교 졸업이하	고등학교 졸업	대학 졸업이상
2018	1,073	135	444	494	3.8	3.3	4.1	3.8
2019	1,063	155	440	469	3.8	3.8	4.1	3.5
2020	1,108	168	471	468	4.0	4.2	4.5	3.5
2021	1,037	160	423	454	3.7	4.1	4.0	3.3
2022	833	120	336	377	2.9	3.1	3.1	2.6
2021.1/4	1,380	276	547	557	5.0	7.4	5.2	4.1
2/4	1,129	122	486	521	3.9	3.0	4.5	3.8
3/4	807	91	333	383	2.8	2.3	3.1	2.8
4/4	833	152	326	356	2.9	3.8	3.1	2.6
2022.1/4	990	209	378	403	3.5	5.7	3.5	2.9
2/4	880	85	348	448	3.0	2.1	3.2	3.1
3/4	718	59	313	346	2.5	1.5	2.9	2.4
4/4	741	127	304	310	2.6	3.3	2.8	2.2
2023.1/4	918	165	342	411	3.2	4.7	3.2	2.8
2021. 4	1,147	117	492	537	4.0	3.0	4.6	3.9
5	1,148	126	482	541	4.0	3.1	4.5	3.9
6	1,093	123	485	485	3.8	3.0	4.5	3.5
7	920	109	385	427	3.2	2.7	3.6	3.1
8	744	79	299	366	2.6	2.0	2.8	2.7
9	756	86	314	356	2.7	2.1	2.9	2.6
10	788	89	328	371	2.8	2.2	3.1	2.7
11	734	72	305	357	2.6	1.8	2.9	2.6
12	979	294	344	341	3.5	7.7	3.2	2.5
2022. 1	1,143	350	425	368	4.1	9.6	4.0	2.7
2	954	167	383	404	3.4	4.5	3.6	2.9
3	873	111	327	436	3.0	2.9	3.0	3.1
4	864	84	337	443	3.0	2.1	3.1	3.1
5	889	83	342	464	3.0	2.1	3.1	3.2
6	888	86	366	436	3.0	2.1	3.3	3.0
7	836	84	362	391	2.9	2.1	3.3	2.7
8	615	39	269	306	2.1	1.0	2.5	2.1
9	704	55	309	340	2.4	1.4	2.9	2.4
10	692	66	304	323	2.4	1.7	2.8	2.3
11	666	62	284	319	2.3	1.6	2.6	2.2
12	866	253	325	288	3.0	7.0	3.0	2.0
2023. 1	1,024	288	381	354	3.6	8.4	3.6	2.5
2	890	126	340	425	3.1	3.6	3.2	2.9
3	840	79	306	455	2.9	2.2	2.8	3.1
4	804	71	303	431	2.8	1.9	2.8	2.9
5	787	79	281	428	2.7	2.1	2.6	2.9

10. 교육정도별 실업자 및 실업률 증감

(단위: 전년대비, 천명, %p)

	실업자				실업률			
	전체	중학교 졸업이하	고등학교 졸업	대학 졸업이상	전체	중학교 졸업이하	고등학교 졸업	대학 졸업이상
2018	50	18	37	-4	0.1	0.5	0.3	-0.1
2019	-10	20	-5	-25	0.0	0.5	0.0	-0.3
2020	45	13	32	-1	0.2	0.4	0.4	0.0
2021	-71	-8	-48	-14	-0.3	-0.1	-0.5	-0.2
2022	-205	-40	-87	-78	-0.8	-1.0	-0.9	-0.7
2021.1/4	218	43	86	89	0.8	1.5	0.9	0.6
2/4	-97	-52	-30	-15	-0.5	-1.2	-0.4	-0.2
3/4	-194	-26	-117	-51	-0.8	-0.6	-1.1	-0.4
4/4	-210	2	-133	-79	-0.8	0.1	-1.3	-0.6
2022.1/4	-389	-66	-169	-154	-1.5	-1.7	-1.7	-1.2
2/4	-249	-38	-138	-74	-0.9	-0.9	-1.3	-0.7
3/4	-88	-32	-19	-37	-0.3	-0.8	-0.2	-0.4
4/4	-92	-25	-22	-46	-0.3	-0.5	-0.3	-0.4
2023.1/4	-72	-45	-36	9	-0.3	-1.0	-0.3	-0.1
2021. 4	-25	-71	16	31	-0.2	-1.7	0.0	0.1
5	-130	-61	-64	-5	-0.5	-1.4	-0.6	-0.2
6	-136	-24	-41	-71	-0.5	-0.5	-0.4	-0.6
7	-218	-31	-113	-74	-0.8	-0.7	-1.1	-0.6
8	-120	-21	-83	-16	-0.5	-0.5	-0.8	-0.2
9	-244	-27	-153	-64	-0.9	-0.6	-1.5	-0.5
10	-241	-25	-147	-69	-0.9	-0.6	-1.4	-0.6
11	-233	-26	-137	-69	-0.8	-0.6	-1.3	-0.6
12	-156	58	-116	-98	-0.6	1.5	-1.2	-0.8
2022. 1	-427	-99	-164	-164	-1.6	-2.8	-1.7	-1.3
2	-399	-68	-154	-177	-1.5	-1.8	-1.5	-1.4
3	-342	-32	-190	-121	-1.3	-0.8	-1.9	-1.0
4	-283	-33	-156	-94	-1.0	-0.9	-1.5	-0.8
5	-259	-43	-139	-77	-1.0	-1.0	-1.4	-0.7
6	-205	-36	-119	-50	-0.8	-0.9	-1.2	-0.5
7	-84	-25	-23	-36	-0.3	-0.6	-0.3	-0.4
8	-129	-40	-30	-59	-0.5	-1.0	-0.3	-0.6
9	-52	-31	-5	-17	-0.3	-0.7	0.0	-0.2
10	-95	-24	-24	-48	-0.4	-0.5	-0.3	-0.4
11	-68	-9	-21	-38	-0.3	-0.2	-0.3	-0.4
12	-113	-40	-20	-53	-0.5	-0.7	-0.2	-0.5
2023. 1	-119	-62	-44	-14	-0.5	-1.2	-0.4	-0.2
2	-64	-41	-43	20	-0.3	-0.9	-0.4	0.0
3	-34	-31	-22	19	-0.1	-0.7	-0.2	0.0
4	-59	-13	-34	-12	-0.2	-0.2	-0.3	-0.2
5	-102	-4	-61	-36	-0.3	0.0	-0.5	-0.3

11. 전체 경제활동인구(계절조정) 총괄

(단위: 천명, %)

	15세 이상 인구					계절조정 경제활동 참가율 (%)	계절조정 고용률 (%)	계절조정 실업률 (%)
	계절조정	경제활동인구			계절조정 비경제활동 인구 ¹⁾			
		계절조정 취업자	계절조정 실업자	계절조정 인구				
2020.4/4	44,884	28,071	26,887	1,184	16,813	62.5	59.9	4.2
2021.1/4	44,987	28,081	26,890	1,191	16,907	62.4	59.8	4.2
2/4	45,048	28,310	27,249	1,061	16,738	62.8	60.5	3.7
3/4	45,106	28,295	27,396	899	16,811	62.7	60.7	3.2
4/4	45,178	28,489	27,549	939	16,690	63.1	61.0	3.3
2022.1/4	45,211	28,759	27,907	851	16,452	63.6	61.7	3.0
2/4	45,242	28,949	28,123	826	16,293	64.0	62.2	2.9
3/4	45,271	28,973	28,168	806	16,297	64.0	62.2	2.8
4/4	45,317	28,987	28,154	834	16,330	64.0	62.1	2.9
2023.1/4	45,358	29,101	28,313	789	16,257	64.2	62.4	2.7
2020. 12	44,916	28,007	26,811	1,196	16,909	62.4	59.7	4.3
2021. 1	44,968	27,840	26,511	1,330	17,128	61.9	59.0	4.8
2	44,987	28,126	27,001	1,125	16,861	62.5	60.0	4.0
3	45,007	28,276	27,158	1,118	16,731	62.8	60.3	4.0
4	45,027	28,263	27,195	1,067	16,765	62.8	60.4	3.8
5	45,049	28,327	27,249	1,078	16,723	62.9	60.5	3.8
6	45,068	28,341	27,302	1,039	16,727	62.9	60.6	3.7
7	45,090	28,277	27,336	941	16,813	62.7	60.6	3.3
8	45,104	28,282	27,387	895	16,822	62.7	60.7	3.2
9	45,124	28,326	27,464	863	16,798	62.8	60.9	3.0
10	45,148	28,413	27,503	910	16,735	62.9	60.9	3.2
11	45,181	28,436	27,544	892	16,746	62.9	61.0	3.1
12	45,206	28,617	27,601	1,016	16,589	63.3	61.1	3.6
2022. 1	45,200	28,624	27,672	951	16,576	63.3	61.2	3.3
2	45,213	28,853	28,056	797	16,360	63.8	62.1	2.8
3	45,219	28,799	27,994	806	16,420	63.7	61.9	2.8
4	45,233	28,873	28,065	808	16,360	63.8	62.0	2.8
5	45,245	29,002	28,170	831	16,244	64.1	62.3	2.9
6	45,249	28,974	28,133	840	16,275	64.0	62.2	2.9
7	45,258	29,009	28,155	854	16,249	64.1	62.2	2.9
8	45,270	28,936	28,182	754	16,335	63.9	62.3	2.6
9	45,284	28,976	28,166	809	16,308	64.0	62.2	2.8
10	45,302	28,974	28,174	800	16,328	64.0	62.2	2.8
11	45,318	28,977	28,163	814	16,341	63.9	62.1	2.8
12	45,332	29,010	28,123	887	16,321	64.0	62.0	3.1
2023. 1	45,352	28,938	28,097	842	16,414	63.8	62.0	2.9
2	45,355	29,117	28,374	743	16,238	64.2	62.6	2.6
3	45,367	29,249	28,467	782	16,118	64.5	62.7	2.7
4	45,372	29,179	28,420	759	16,193	64.3	62.6	2.6
5	45,379	29,247	28,512	734	16,132	64.4	62.8	2.5

주: 1) 15세이상인구(원계열) - 계절조정 경제활동인구

11. 전체 경제활동인구(계절조정) 총괄 증감

(단위: 전월(기)대비, 천명, %p)

	15세 이상 인구					계절조정 경제활동 참가율 (%)	계절조정 고용률 (%)	계절조정 실업률 (%)
	계절조정	경제활동인구		계절조정 비경제활동 인구				
		계절조정 취업자	계절조정 실업자					
2020.4/4	72	138	63	75	-66	0.2	0.0	0.2
2021.1/4	104	10	3	7	94	-0.1	-0.1	0.0
2/4	61	229	359	-130	-168	0.4	0.7	-0.5
3/4	58	-15	147	-162	73	-0.1	0.2	-0.5
4/4	72	194	154	40	-121	0.4	0.3	0.1
2022.1/4	32	270	358	-88	-238	0.5	0.7	-0.3
2/4	32	191	216	-25	-159	0.4	0.5	-0.1
3/4	28	24	45	-21	4	0.0	0.0	-0.1
4/4	47	14	-14	28	33	0.0	-0.1	0.1
2023.1/4	41	114	159	-45	-73	0.2	0.3	-0.2
2020. 12	33	-158	-184	26	191	-0.4	-0.4	0.1
2021. 1	52	-167	-300	134	219	-0.5	-0.7	0.5
2	19	286	491	-205	-267	0.6	1.0	-0.8
3	20	150	157	-7	-130	0.3	0.3	0.0
4	20	-13	37	-51	34	0.0	0.1	-0.2
5	22	64	53	11	-42	0.1	0.1	0.0
6	19	15	54	-39	5	0.0	0.1	-0.1
7	22	-64	34	-98	86	-0.2	0.0	-0.4
8	14	5	51	-46	9	0.0	0.1	-0.1
9	20	44	77	-33	-24	0.1	0.2	-0.2
10	24	87	40	47	-63	0.1	0.0	0.2
11	33	22	40	-18	11	0.0	0.1	-0.1
12	25	182	57	125	-157	0.4	0.1	0.5
2022. 1	-6	7	72	-65	-13	0.0	0.1	-0.3
2	13	229	383	-154	-216	0.5	0.9	-0.5
3	7	-53	-62	9	60	-0.1	-0.2	0.0
4	14	74	72	2	-60	0.1	0.1	0.0
5	12	128	105	23	-117	0.3	0.3	0.1
6	3	-28	-37	9	31	-0.1	-0.1	0.0
7	9	35	22	13	-26	0.1	0.0	0.0
8	13	-73	26	-100	86	-0.2	0.1	-0.3
9	13	40	-15	55	-27	0.1	-0.1	0.2
10	19	-2	8	-9	20	0.0	0.0	0.0
11	16	3	-11	14	12	-0.1	-0.1	0.0
12	14	33	-40	74	-19	0.1	-0.1	0.3
2023. 1	20	-72	-27	-46	92	-0.2	0.0	-0.2
2	3	178	277	-99	-176	0.4	0.6	-0.3
3	12	132	94	39	-120	0.3	0.1	0.1
4	5	-70	-47	-23	74	-0.2	-0.1	-0.1
5	7	68	92	-25	-60	0.1	0.2	-0.1

12. 고용보조지표[Labor Underutilization Indicator¹⁾]

(단위: 천명)

	고용보조지표1		고용보조지표2			고용보조지표3	
	(%)	시간관련 추가취업 가능자	(%)	잠재		(확장실업률 ³⁾) (%)	
				경제활동인구	취업가능자		구직자 ²⁾
2018	6.1	629	9.5	1,729	49	1,680	11.6
2019	6.4	750	9.3	1,703	60	1,643	11.8
2020	7.8	1,088	10.0	1,873	65	1,808	13.6
2021	7.4	1,070	9.7	1,898	77	1,821	13.3
2022	5.8	836	7.9	1,570	85	1,485	10.6
2021.1/4	9.1	1,156	11.7	2,119	59	2,060	15.6
2/4	7.8	1,105	9.8	1,862	85	1,777	13.4
3/4	6.6	1,074	8.8	1,869	80	1,789	12.4
4/4	6.3	947	8.5	1,742	84	1,658	11.7
2022.1/4	6.8	926	9.2	1,771	99	1,672	12.2
2/4	5.9	840	8.0	1,582	89	1,493	10.7
3/4	5.3	833	7.3	1,533	80	1,453	10.1
4/4	5.1	744	7.0	1,395	71	1,324	9.5
2023.1/4	5.7	722	7.5	1,336	85	1,251	9.9
2021. 1	10.0	1,175	12.8	2,222	53	2,169	16.8
2	9.1	1,167	11.7	2,155	54	2,101	15.7
3	8.3	1,126	10.6	1,979	70	1,909	14.3
4	7.9	1,103	10.1	1,919	87	1,831	13.8
5	7.9	1,124	9.8	1,859	76	1,783	13.5
6	7.6	1,088	9.5	1,807	90	1,717	13.1
7	7.1	1,095	9.1	1,863	84	1,779	12.7
8	6.5	1,095	8.7	1,892	79	1,813	12.3
9	6.3	1,033	8.6	1,853	77	1,776	12.0
10	6.2	982	8.5	1,788	75	1,714	11.7
11	5.7	902	8.0	1,699	76	1,623	11.0
12	6.8	957	9.1	1,738	103	1,636	12.2
2022. 1	7.5	958	9.9	1,824	106	1,719	13.1
2	6.6	929	9.0	1,770	100	1,671	12.1
3	6.2	891	8.5	1,717	90	1,627	11.5
4	5.9	833	8.2	1,637	85	1,552	10.9
5	5.9	843	7.9	1,568	89	1,478	10.7
6	5.9	845	7.9	1,541	92	1,449	10.6
7	5.7	836	7.8	1,567	84	1,483	10.5
8	5.0	829	7.1	1,555	84	1,471	9.8
9	5.3	834	7.1	1,476	73	1,404	9.9
10	5.1	781	7.0	1,439	66	1,373	9.5
11	4.7	699	6.7	1,361	69	1,293	9.0
12	5.6	751	7.5	1,383	79	1,305	10.0
2023. 1	6.1	700	8.1	1,394	82	1,313	10.5
2	5.6	721	7.4	1,340	92	1,248	9.9
3	5.5	747	7.0	1,274	81	1,193	9.4
4	5.3	748	6.6	1,218	83	1,135	9.1
5	5.1	737	6.4	1,194	103	1,092	8.8

주: 1) Labor Underutilization Indicator는 '노동저활용지표'로 직역됨

2) 잠재구직자에는 구직단념자가 포함되었음

3) '고용보조지표3'은 실업률을 보완하는 보조지표로서 가장 포괄범위가 넓어 '확장실업률'로 지칭함

13. 시도별 경제활동인구 총괄(2023. 5월)

(단위: 천명)

	15세 이상 인구					경제활동 참가율 (%)	고용률 ¹⁾ (%)	실업률 ²⁾ (%)
	경 제 활 동 인 구				비경제 활동인구			
		취업자	실업자					
전 국	45,379	29,623	28,835	787	15,756	65.3	63.5	2.7
농 가	2,407	1,988	1,979	8	420	82.6	82.2	0.4
비농가	42,972	27,635	26,856	779	15,337	64.3	62.5	2.8
서 울	8,470	5,364	5,220	144	3,106	63.3	61.6	2.7
부 산	2,931	1,761	1,700	61	1,170	60.1	58.0	3.5
대 구	2,075	1,323	1,284	38	753	63.7	61.9	2.9
인 천	2,618	1,722	1,669	53	896	65.8	63.8	3.1
광 주	1,279	784	766	18	495	61.3	59.9	2.3
대 전	1,292	825	801	24	467	63.8	62.0	3.0
울 산	957	596	574	22	361	62.3	60.1	3.6
세 종	322	217	212	5	105	67.4	65.8	2.3
경 기	11,942	7,970	7,752	219	3,972	66.7	64.9	2.7
강 원	1,327	895	878	17	432	67.4	66.2	1.9
충 북	1,434	975	955	20	459	68.0	66.6	2.1
충 남	1,923	1,314	1,281	33	609	68.3	66.6	2.5
전 북	1,553	1,024	997	27	529	65.9	64.2	2.7
전 남	1,523	1,061	1,046	15	462	69.7	68.7	1.4
경 북	2,314	1,544	1,504	40	770	66.7	65.0	2.6
경 남	2,840	1,838	1,795	43	1,002	64.7	63.2	2.3
제 주	579	409	402	8	170	70.7	69.4	1.9

주: 1) 취업자/인구 × 100

2) 실업자/경제활동인구 × 100

부록 경제활동인구조사 개요

□ 조사목적

- 국민의 경제활동 즉, 국민의 취업, 실업 등과 같은 특성을 조사하여 거시경제 분석과 인력자원의 개발 정책 수립에 필요한 기초 자료를 제공

□ 조사대상

- 표본조사구내에 상주하는 자로서, 매월 15일 기준 만 15세 이상인 자
 - 등록센서스 결과를 이용하여 1,791개 표본조사구를 추출하고, 표본조사구내 3만 6천가구를 조사(추출률 0.5%)
 - 표본가구 규모는 실업자의 연간 상대표준오차가 전국 3%, 시도 5~15%미만이 되도록 목표오차를 정하여 추출
 - * 상대표준오차 = (표준오차/추정치)×100
- 현역군인, 사회복지무원, 형이 확정된 교도소 수감자 등 제외

□ 조사항목

- 인적사항, 취업자, 실업자, 비경제활동인구와 관련된 54개 항목

□ 조사대상기간 및 시기

- 조사는 매월 15일이 포함된 1주간(일요일~토요일)을 조사대상주간으로 하며, 그 다음 주간에 조사를 실시

□ 주요 용어

- 1) 15세이상인구: 조사대상월 15일 기준 만 15세 이상인 자
- 2) 경제활동인구
만 15세 이상 인구 중 조사대상기간 동안 상품이나 서비스를 생산하기 위하여 실제로 수입이 있는 일을 한 취업자와 일을 하지는 않았으나 구직활동을 한 실업자의 합계
- 3) 취업자
 - 가. 조사대상주간에 수입을 목적으로 1시간 이상 일한 자
 - 나. 동일가구내 가족이 운영하는 농장이나 사업체의 수입을 위하여 주당 18시간 이상 일한 무급가족종사자
 - 다. 직업 또는 사업체를 가지고 있으나 일시적인 병 또는 사고, 연가, 교육, 노사분규 등의 사유로 일하지 못한 일시휴직자
- 4) 시간관련 추가취업가능자
실제 취업시간이 36시간미만이면서, 추가취업을 희망하고, 추가취업이 가능한 자
- 5) 실업자
조사대상주간에 수입 있는 일을 하지 않았고, 지난 4주간 일자리를 찾아 적극적으로 구직활동을 하였던 사람으로서 일자리가 주어진다면 즉시 취업이 가능한 자

- 6) 비경제활동인구
만 15세 이상 인구 중 조사대상기간에 취업도 실업도 아닌 상태에 있는 자
- 7) 잠재취업가능자
비경제활동인구 중에서 지난 4주간 구직활동을 하였으나, 조사대상주간에 취업이 가능하지 않은 자
- 8) 잠재구직자
비경제활동인구 중에서 지난 4주간 구직활동을 하지 않았지만, 조사대상주간에 취업을 희망하고 취업이 가능한 자
- 9) 잠재경제활동인구 = 잠재취업가능자 + 잠재구직자
- 10) 확장경제활동인구 = 경제활동인구 + 잠재경제활동인구
- 11) 경제활동참가율(%) = (경제활동인구 ÷ 15세이상인구) × 100
- 12) 고용률(%) = (취업자 ÷ 15세이상인구) × 100
- 13) 실업률(%) = (실업자 ÷ 경제활동인구) × 100
- 14) 고용보조지표1(%)=(시간관련추가취업가능자+실업자)÷경제활동인구× 100
- 15) 고용보조지표2(%)=(실업자+잠재경제활동인구)÷확장경제활동인구× 100
- 16) 고용보조지표3(%)=(시간관련추가취업가능자+실업자+잠재경제활동인구)÷확장경제활동인구× 100

< 고용보조지표 구성도 >



□ 이용시 참고사항

- 원계열: 전년동월비 등 장기시계열 분석시 이용
- 계절조정계열: 전월비(전분기비) 등 단기 분석시 이용(X-13ARIMA-SEATS방식 적용: 계절요인을 제거)

□ 한국표준 산업분류

<p>A 농업, 임업 및 어업</p> <ul style="list-style-type: none"> ▪ 01 농업 ▪ 02 임업 ▪ 03 어업 <p>B 광업</p> <ul style="list-style-type: none"> ▪ 05 석탄, 원유 및 천연가스 광업 ▪ 06 금속 광업 ▪ 07 비금속광물 광업; 연료용 제외 ▪ 08 광업 지원 서비스업 <p>C 제조업</p> <ul style="list-style-type: none"> ▪ 10 식료품 제조업 ▪ 11 음료 제조업 ▪ 12 담배 제조업 ▪ 13 섬유제품 제조업; 의복 제외 ▪ 14 의복, 의복액세서리 및 모피제품 제조업 ▪ 15 가죽, 가방, 신발 제조업 ▪ 16 목재 및 나무제품 제조업; 가구 제외 ▪ 17 펄프, 종이 및 종이제품 제조업 ▪ 18 인쇄 및 기록매체 복제업 ▪ 19 코크스, 연탄 및 석유정제품 제조업 ▪ 20 화학물질 및 화학제품 제조업 ▪ 21 의료용 물질 및 의약품 제조업 ▪ 22 고무 및 플라스틱제품 제조업 ▪ 23 비금속 광물제품 제조업 ▪ 24 1차 금속 제조업 ▪ 25 금속기공제품 제조업; 기계 및 가구 제외 ▪ 26 전자 부품, 컴퓨터, 영상, 음향 및 통신장비 제조업 ▪ 27 의료, 정밀, 광학기기 및 시계 제조업 ▪ 28 전기장비 제조업 ▪ 29 기타 기계 및 장비 제조업 ▪ 30 자동차 및 트레일러 제조업 ▪ 31 기타 운송장비 제조업 ▪ 32 가구 제조업 ▪ 33 기타 제품 제조업 ▪ 34 산업용 기계 및 장비 수리업 <p>D 전기, 가스, 증기 및 공기조절공급업</p> <ul style="list-style-type: none"> ▪ 35 전기, 가스, 증기 및 공기조절 공급업 	<p>E 수도, 하수 및 폐기물처리, 원료재생업</p> <ul style="list-style-type: none"> ▪ 36 수도업 ▪ 37 하수, 폐수 및 분뇨 처리업 ▪ 38 폐기물 수집, 운반, 처리 및 원료 재생업 ▪ 39 환경정화 및 복원업 <p>F 건설업</p> <ul style="list-style-type: none"> ▪ 41 종합 건설업 ▪ 42 전문직별 공사업 <p>G 도매 및 소매업</p> <ul style="list-style-type: none"> ▪ 45 자동차 및 부품 판매업 ▪ 46 도매 및 상품 중개업 ▪ 47 소매업; 자동차 제외 <p>H 운수 및 창고업</p> <ul style="list-style-type: none"> ▪ 49 육상 운송 및 파이프라인 운송업 ▪ 50 수상운송업 ▪ 51 항공운송업 ▪ 52 창고 및 운송관련 서비스업 <p>I 숙박 및 음식점업</p> <ul style="list-style-type: none"> ▪ 55 숙박업 ▪ 56 음식점 및 주점업 <p>J 정보통신업</p> <ul style="list-style-type: none"> ▪ 58 출판업 ▪ 59 영상오디오 기록물 제작 및 배급업 ▪ 60 방송업 ▪ 61 우편 및 통신업 ▪ 62 컴퓨터 프로그래밍, 시스템 통합 및 관리업 ▪ 63 정보서비스업 <p>K 금융 및 보험업</p> <ul style="list-style-type: none"> ▪ 64 금융업 ▪ 65 보험 및 연금업 ▪ 66 금융 및 보험 관련 서비스업 <p>L 부동산업</p> <ul style="list-style-type: none"> ▪ 68 부동산업 	<p>M 전문, 과학 및 기술 서비스업</p> <ul style="list-style-type: none"> ▪ 70 연구개발업 ▪ 71 전문 서비스업 ▪ 72 건축기술, 엔지니어링 및 기타 과학기술 서비스업 ▪ 73 기타 전문, 과학 및 기술서비스업 <p>N 사업시설 관리, 사업지원 및 임대 서비스업</p> <ul style="list-style-type: none"> ▪ 74 사업시설 관리 및 조경 서비스업 ▪ 75 사업지원 서비스업 ▪ 76 임대업; 부동산 제외 <p>O 공공행정, 국방 및 사회보장 행정</p> <ul style="list-style-type: none"> ▪ 84 공공행정, 국방 및 사회보장 행정 <p>P 교육 서비스업</p> <ul style="list-style-type: none"> ▪ 85 교육 서비스업 <p>Q 보건업 및 사회복지서비스업</p> <ul style="list-style-type: none"> ▪ 86 보건업 ▪ 87 사회복지서비스업 <p>R 예술, 스포츠 및 여가관련 서비스업</p> <ul style="list-style-type: none"> ▪ 90 창작, 예술 및 여가관련 서비스업 ▪ 91 스포츠 및 오락관련 서비스업 <p>S 협회 및 단체, 수리 및 기타 개인 서비스업</p> <ul style="list-style-type: none"> ▪ 94 협회 및 단체 ▪ 95 개인 및 소비용품 수리업 ▪ 96 기타 개인 서비스업 <p>T 가구내 고용활동 및 달리 분류되지 않은 자가소비 생산활동</p> <ul style="list-style-type: none"> ▪ 97 가구내 고용활동 ▪ 98 달리 구분되지 않은 자가소비를 위한 가구의 재화 및 서비스 생산활동 <p>U 국제 및 외국기관</p> <ul style="list-style-type: none"> ▪ 99 국제 및 외국기관
--	---	---

※ 한국표준산업분류 제10차 개정(2017년) 기준임

□ 한국표준 직업분류

1 관리자

- 11 공공 기관 및 기업 고위직
- 12 행정·경영 지원 및 마케팅 관리직
- 13 전문 서비스 관리직
- 14 건설·전기 및 생산관련 관리직
- 15 판매 및 고객서비스 관리직
- ° 예) 국회의원, 기획관리자, 대학총장, 부서 관리자, 회원단체관리자 등

2 전문가 및 관련종사자

- 21 과학 전문가 및 관련직
- 22 정보 통신 전문가 및 기술직
- 23 공학 전문가 및 기술직
- 24 보건·사회복지 및 종교 관련직
- 25 교육 전문가 및 관련직
- 26 법률 및 행정 전문직
- 27 경영·금융전문가 및 관련직
- 28 문화·예술·스포츠 전문가 및 관련직
- ° 예) 생명과학연구원, 시스템개발자, 건축가, 의사, 교수, 변호사, 관세사, 작가 등

3 사무 종사자

- 31 경영 및 회계 관련 사무직
- 32 금융 사무직
- 33 법률 및 감사 사무직
- 39 상담·안내·통계 및 기타 사무직
- ° 예) 행정사무원, 보험심사원, 특허사무원, 모니터요원 등

4 서비스 종사자

- 41 경찰·소방 및 보안 관련 서비스직
- 42 돌봄·보건 및 개인 생활 서비스직
- 43 운송 및 여가 서비스직
- 44 조리 및 음식 서비스직
- ° 예) 경호원, 간병인, 여행안내원, 조리사 등

5 판매 종사자

- 51 영업직
- 52 매장 판매 및 상품 대여직
- 53 통신 및 방문·노점 판매 관련직
- ° 예) 보험설계사, 매장계산원, 텔레마케터 등

6 농림·어업 숙련 종사자

- 61 농·축산 숙련직
- 62 임업 숙련직
- 63 어업 숙련직
- ° 예) 병아리감별사, 벌목원, 해녀 등

7 기능원 및 관련 기능 종사자

- 71 식품가공 관련 기능직
- 72 섬유·의복 및 가죽 관련 기능직
- 73 목재·가구·악기 및 간판 관련 기능직
- 74 금속성형 관련 기능직
- 75 운송 및 기계 관련 기능직
- 76 전기 및 전자 관련 기능직
- 77 정보 통신 및 방송장비 관련 기능직
- 78 건설 및 채굴 관련 기능직
- 79 기타 기능 관련직
- ° 예) 제빵원, 재단사, 악기수리원, 용접원, 자동차 정비원, 전기공, 도배공, 인터넷수리원, 방역원 등

8 장치·기계 조작 및 조립 종사자

- 81 식품가공 관련 기계 조작직
- 82 섬유 및 신발 관련 기계 조작직
- 83 화학 관련 기계 조작직
- 84 금속 및 비금속 관련 기계 조작직
- 85 기계 제조 및 관련 기계 조작직
- 86 전기 및 전자 관련 기계 조작직
- 87 운전 및 운송 관련직
- 88 상하수도 및 재활용 처리관련 기계 조작직
- 89 목재·인쇄 및 기타 기계 조작직
- ° 예) 도정기조직원, 직조기조직원, 사출기조직원, 판금기 조직원, 자동조립라인조직원, 발전터빈조직원, 자동차운전원, 소각로조직원, 인쇄기조직원 등

9 단순노무 종사자

- 91 건설 및 광업 관련 단순 노무직
- 92 운송 관련 단순 노무직
- 93 제조 관련 단순 노무직
- 94 청소 및 경비 관련 단순 노무직
- 95 가사·음식 및 판매 관련 단순 노무직
- 99 농림·어업 및 기타 서비스 단순 노무직
- ° 예) 건설단순노무자, 배달원, 포장원, 경비원, 가사도우미, 검침원 등

※ 한국표준직업분류 제7차 개정(2017년) 기준임

부록 자주하는 질문

□ 1주일에 1시간만 일해도 취업자인가요?

ILO에서는 수입을 목적으로 조사대상 주간(1주)동안 1시간 이상 일한 사람을 취업자로 정의하고 있습니다. 일반적으로 취업자라고 하면 사업체에 출근하거나 자기사업을 하면서 주5일 이상 일하는 사람을 떠올리기 쉬운데, ILO 기준에 따르면 근로형태를 가리지 않고 수입을 목적으로 1주 동안 1시간 이상 일했다면 모두 취업자라고 정의하고 있습니다.

□ 취업기준은 왜 1시간인가요?

기본적으로 경제활동인구조사는 경제정책에 필요한 거시경제지표를 만들어내는 통계 조사이기 때문입니다. 한 나라의 총생산을 측정하기 위해서는 취업자수와 근로시간에 기초한 총노동투입량이 필요한데, 이를 계산하기 위해서는 수입을 목적으로 1시간 이상 수행된 모든 일이 파악되어야 합니다. 특히 고용상황이 변하면서 단시간 근로, 부정기 근로, 교대 근로 등 다양한 취업형태가 나타나고 있으므로 이러한 형태의 취업을 모두 포함하기 위해서는 수입을 목적으로 1시간 이상 일한 모든 사람을 취업자로 파악할 필요가 있습니다.

□ 학생이 아르바이트를 하면서, 입사원서도 냈다면 취업자인가요? 실업자인가요?

학교를 다니는 학생이므로 비경제활동인구이기도 하고, 아르바이트를 하고 있으므로 취업자의 정의에도 부합합니다. 또한 입사원서도 제출한 것으로 볼 때 구직활동을 수행한 실업자라고도 볼 수 있습니다. ILO에서는 이러한 복수의 활동상태를 가지게 되는 사람이 취업자, 실업자, 비경제활동인구 중 반드시 하나의 활동상태에만 배타적으로 귀속 되도록 우선성 규칙(Priority rule)을 적용하도록 하고 있습니다.

우선성 규칙은 노동력조사에서 경제활동상태가 취업인 사람을 먼저 파악하고, 나머지 사람들 중에서 실업자를 파악한 뒤 마지막으로 남은 사람들을 비경제활동인구로 간주하는 규칙입니다.

그 결과 항상 취업자를 실업자와 비경제활동인구보다 우선적으로 파악하고, 실업자는 비경제활동인구보다 우선적으로 파악하게 되는 것입니다.

따라서 사례에서처럼 아르바이트를 하였다면 그 사람이 학교를 다니고 있는지 또는 구직활동을 하고 있는지 여부와 상관없이 취업자가 되는 것입니다. 이 규칙 때문에 우리나라에 거주하는 15세 이상 모든 인구는 빠짐없이 취업자, 실업자, 비경제활동인구 중 하나의 활동 상태를 가지게 됩니다.

□ 일을 하지 않는 사람은 모두 실업자 아닌가요?

ILO에서는 실업자를 지난 1주 동안 일을 하지 않았고(Without work), 일이 주어지면 일을 할 수 있고(Availability for work), 지난 4주간 적극적인 구직활동을 수행(Seeking work)한 사람이라고 정의하고 있습니다.

또한 일자리를 구하려는 의중(意中)만 있다고 해서 실업자가 되는 것이 아니라 반드시 실제 활동(Activity principle)이 뒷받침되어야 합니다. 따라서 아무런 구직활동도 하지 않고 막연히 쉰 사람이라면 경제활동인구조사에서는 실업자로 파악되지 않습니다.

주변에서 흔히 보실 수 있는 취업을 준비하는 사람이나, 아르바이트를 하는 사람, 은퇴 후 쉬고 있는 사람 등은 주관적으로 자신을 실업자라고 생각할 수 있으나, 이러한 사람들은 국제기준에 따른 실업자 요건 세 가지를 갖추지 못했기 때문에 경제활동인구조사에서는 실업자로 분류되지 않습니다.

□ 잠재경제활동인구는 실업자인가요?

실업자는 ① 일을 하지 않았고, ② 일이 주어지면 일을 할 수 있고 ③ 지난 4주간 적극적인 구직활동을 한 사람입니다. 잠재경제활동인구도 일을 하지 않았고 일을 희망하고 일이 주어지면 할 수 있지만, 대부분 구직활동을 하지 않아 실업자 조건에 부합하지 않으므로 비경제활동인구에 해당됩니다.

□ 어떤 사람들이 잠재경제활동인구인가요?

잠재경제활동인구는 잠재취업가능자와 잠재구직자로 구성됩니다. 잠재취업가능자는 구직활동을 하였으나 조사대상주간에 본인이 아프거나 돌봐야 할 가족이 있어서 일을 할 수 없었던 자가 해당됩니다. 잠재구직자는 지난 4주간 적극적으로 구직활동을 하지 않았지만, 일을 희망하고 일이 주어지면 즉시 일을 할 수 있는 자가 해당됩니다. 조사대상기간에 원서접수나 시험응시 등 적극적인 구직활동을 하지 않았지만 일을 희망하고 가능한 자, 근로조건이 맞는 일거리가 없어서 잠시 쉬고 있지만 일을 희망하고 할 수 있는 자 등이 잠재구직자에 해당됩니다.

□ 기저효과란 무엇인가요?

기저효과(Base effect)란 지표를 평가하는데 있어 기준시점과 비교시점의 상대적 차이에 따라 그 결과값이 실제보다 왜곡되어 나타나는 현상을 말합니다.

예를 들면, 2012.1월에 농림어업 취업자수가 전년동월에 비해 급증했는데, 이는 2011.1월에 구제역과 추운 날씨로 인해 농림어업 취업자수가 급감했던 것이 원인이 되어 2012.1월에는 상대적으로 농림어업 취업자수가 보다 많이 증가한 것처럼 나타난 것으로서, 이것은 기저효과의 영향으로 볼 수 있습니다.

따라서 현재의 고용지표가 기준시점의 지표에 비해 뚜렷한 요인없이 급증하거나 급감한 경우에는 기저효과의 영향이 있었는지도 함께 고려해 지표를 해석하는 것이 바람직합니다.

□ 고용지표에 계절성이 있다는데 무슨 말인가요?

취업자, 실업자, 비경제활동인구와 같은 고용지표들이 경기적 요인에 따라 변동하기도 하지만, 계절적 요인, 불규칙 요인 등 비경기적 요인에 따라서도 변동하므로 이를 해석할 때는 이러한 점을 모두 감안해야 합니다.

경제활동인구조사에서는 매월 조사대상주간 동안의 실제 활동상태를 측정하기 때문에 농번기(4~10월)에는 농림어업 취업자수가 증가하고, 농한기(11~3월)에는 농림어업 취업자수가 감소하는 경향이 있습니다. 전체 취업자수도 이러한 농림어업 취업자수와 같이 계절적으로 변동하는 취업자수의 영향을 받아 변동하게 됩니다. 실업자수도 졸업과 각종 채용시험 등으로 인해 사람들의 구직활동이 활발해지는 겨울철에 크게 증가하는 경향을 보입니다.

이처럼 우리나라 고용지표들은 계절에 따라 변동성이 크므로 취업자수나 실업자수 원계열이 전월에 비해 증가 또는 감소했다고 해서 이를 경기상승 또는 경기둔화로 보는 것은 지표의 의미를 잘못 해석하는 것입니다.

고용지표의 정확한 이해를 위해서는 원계열의 전년동월대비 변화와 계절성을 제거한 계절조정계열의 전년대비 변화를 함께 분석할 필요가 있습니다. 고용지표의 수준과 추세적인 흐름은 통상 원계열의 변화로 확인하고, 단기의 고용상황은 계절조정계열을 이용하여 비교하는 것이 바람직합니다. 물론 계절조정계열에도 매년 반복되는 계절성만 제거될 뿐 천재지변과 같은 불규칙 요인은 그대로 남아 있기 때문에 신중하게 해석할 필요가 있습니다.

□ 같은 달의 고용통계도 결과가 서로 다를 수 있나요?

정부는 고용시장의 월간 동향을 파악하기 위하여 경제활동인구조사, 사업체노동력 조사를 실시하고, 고용보험 등 행정자료를 활용하여 고용행정통계를 작성하고 있습니다.

통계청에서 실시하는 경제활동인구조사는 표본가구를 방문하여, 개인의 일에 관한 사항, 구직에 관한 사항 등을 조사하여 인구특성별 취업자, 실업자, 비경제활동인구 현황 등 노동의 공급측면을 파악합니다. 고용노동부에서 실시하는 사업체노동력조사는 표본사업체를 대상으로 종사자수, 노동이동, 빈일자리, 임금 등 노동의 수요측면을 파악하고 있습니다.

위 통계들은 조사주기, 조사시점, 특정집단 포함여부 등에 차이가 있어 유사해 보이는 지표일지라도 그 규모와 증감이 서로 다를 수 있습니다. 예를 들면, 경제활동인구조사에서 '취업자'는 모든 산업의 임금근로자, 비임금근로자(자영업자, 무급가족종사자)를 모두 포함하고 있지만, 사업체노동력조사에서 '종사자'는 농업, 임업 및 어업(A), 가내 고용활동 및 달리 분류되지 않은 자가 소비 생산활동(T), 국제 및 외국기관(U)을 제외한 사업체에 고용된 종사자(임금근로자 및 기타종사자)를 의미하고 있어 포괄범위가 서로 다릅니다. 또한, 경제활동인구조사는 사업체노동력조사에서 파악하기 어려운 가내수공업, 도급자, 무점포 이동판매 등도 조사하고 있어, 두 지표는 전체 규모뿐만 아니라 증감의 추세도 서로 다를 수 있습니다.

참고로 미국에서도 가구조사(CPS)와 사업체조사(CES)를 별도로 실시하고 있으며, 양 조사간에도 취업자(종사자) 수의 차이는 발생하고 있습니다. 이용자는 개별통계의 작성 목적, 자료의 특성, 한계점 등을 이해하고 해석에 유의할 필요가 있습니다.

부록 고용동향 월별 공표 일정

보 도 자 료 명	공 표 일 자
2022년 12월 및 연간 고용동향	2023. 1. 11.(수)
2023년 1월 고용동향	2023. 2. 15.(수)
2023년 2월 고용동향	2023. 3. 15.(수)
2023년 3월 고용동향	2023. 4. 12.(수)
2023년 4월 고용동향	2023. 5. 10.(수)
2023년 5월 고용동향	2023. 6. 14.(수)
2023년 6월 고용동향	2023. 7. 12.(수)
2023년 7월 고용동향	2023. 8. 9.(수)
2023년 8월 고용동향	2023. 9. 13.(수)
2023년 9월 고용동향	2023. 10. 13.(금)*
2023년 10월 고용동향	2023. 11. 15.(수)
2023년 11월 고용동향	2023. 12. 13.(수)

1) 공표시각은 오전 8시입니다.

2) 공표일정은 변경될 수 있으며, 일정 변경 시 통계청 홈페이지와 보도자료의 본 페이지를 통해 공표일정을 재공지하겠습니다.

* 2023년 9월 고용동향은 개천절(10.3.) 및 한글날(10.9.)을 고려하여 공표일자를 정하였습니다.