



경제 활동인구조사



보도자료

다시 대한민국!
새로운 국민의 나라

보도시점 2024. 4. 12.(금) 08:00 배포 2024. 4. 12.(금) 07:30

2024년 3월 고용동향

담당 부서	사회통계국	책임자	과 장	임경은 (042-481-2264)
	고용통계과	담당자	사무관	박효원 (042-481-2265)



더 아픈 환자께 양보해 주셔서 감사합니다
가벼운 증상은 동네 병·의원으로



일 러 두 기

□ 「고용동향」은 한국표준산업·직업분류 개정 등을 반영하고, 계절조정계열도 보정하고 있습니다.

- 제10차 한국표준산업분류 및 제7차 한국표준직업분류의 개정사항을 반영하여 2013~2017년간 원계열 자료를 소급보정 하였으며, 2018년 1월 자료부터 신분류에 따라 결과를 공표하고 있습니다.
- 매년 1월 고용동향 작성 시, 전년도 고용자료를 반영하여 계절조정계열을 새롭게 작성하고 전체 시계열을 소급보정하고 있습니다.
- 2024년 1월 공표부터 고령층 연령을 세분화하였고, 자료는 2023년 1월부터 소급하여 제공합니다.

□ 가구를 방문하여 노동의 공급측면을 파악하는 조사이므로, 사업체를 대상으로 수요측면을 파악하는 조사와 조사목적, 조사대상 등이 서로 달라 자료 이용 시 유의하여야 합니다.

- 경제활동인구조사에서는 사업체조사에서 파악하기 어려운 다양한 형태의 취업자를 아래와 같이 파악하고 있습니다.

- ① 자영업자, 무급가족종사자 등의 비임금근로자
- ② 농림어업 분야의 가구단위 개인농어가
- ③ 제조업 분야의 가내수공업, 도급자(의류, 전자부품 등)
- ④ 고정사업장 없이 사업을 영위하는 자(노점상, 용달·대리운전 등)
- ⑤ 건설업 분야의 최종 하도급자에게 소속된 일일근로자
- ⑥ 가정에 고용된 가사서비스업 종사자(육아·가사 도우미)

□ 본문에 수록된 자료는 통계청 홈페이지(<http://kostat.go.kr>) 및 국가통계포털(<http://kosis.kr>)을 통해 이용하실 수 있습니다.

- 통계표에 수록된 자료는 반올림되었으므로 전체 수치와 표내의 합계가 일치되지 않는 경우도 있을 수 있습니다.

목 차

<input type="checkbox"/> 2024년 3월 고용동향(요약)	1
<input type="checkbox"/> 2024년 3월 고용동향	
1. 15세이상인구 및 경제활동인구	
가. 15세이상인구 및 경제활동인구	7
나. 경제활동참가율	8
2. 취업자 동향	
가. 취업자 및 고용률	9
나. 연령계층별 취업자 및 고용률	10
다. 산업별 취업자	11
라. 직업별 취업자	12
마. 종사상 지위별 취업자	12
바. 취업시간대별 취업자	13
3. 실업자 동향	
가. 실업자 및 실업률	14
나. 연령계층별, 교육정도별 실업자 및 실업률	15
다. 취업경험 유무별 실업자	16
4. 비경제활동인구	
가. 성별 비경제활동인구	16
나. 활동상태별 비경제활동인구	17
다. 연령계층별 '쉬었음' 인구	18
라. 구직단념자	18
<참고> 고용보조지표 등	19
※ 2024년 1/4분기 고용동향	21
<input type="checkbox"/> 통계표	22
◇ 부 록	
◎ 경제활동인구조사 개요	65
◎ 한국표준산업·직업분류	67
◎ 자주하는 질문	69
◎ 고용동향 월별 공표 일정	72

2024년 3월 고용동향

경제활동인구 구조

()수치는 전년동월대비 증감



연령계층별 고용률 현황

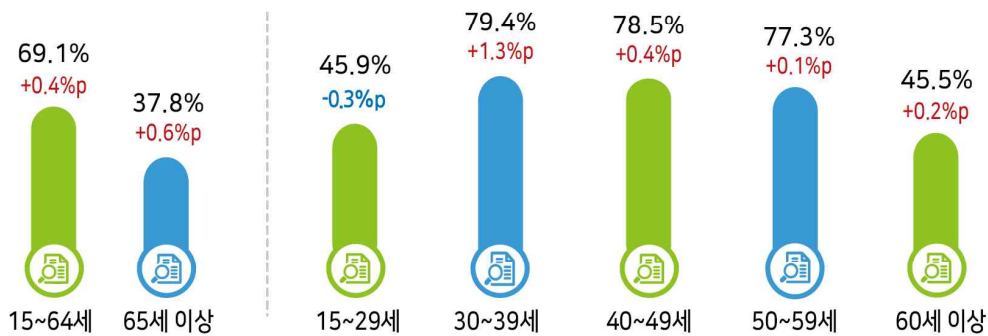

산업별 취업자 현황

()수치는 전년동월대비 증감률

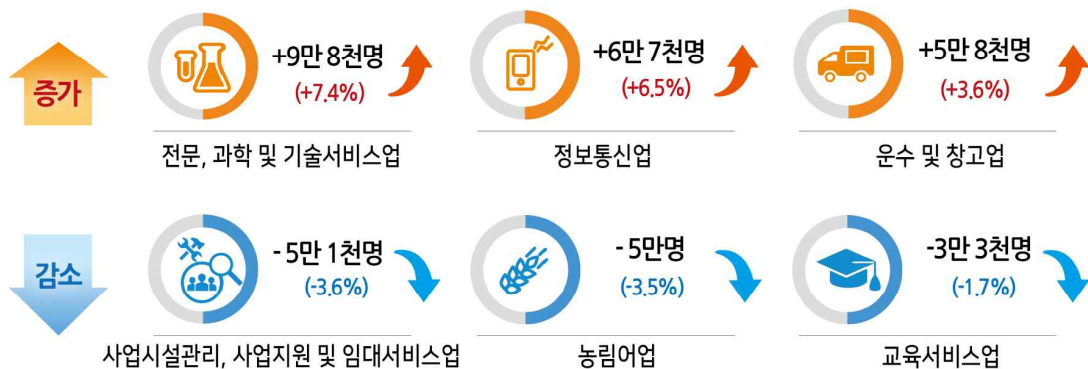

2024년 3월 고용동향(요약)

- 15~64세 고용률(OECD비교기준)은 69.1%로 전년동월대비 0.4%p 상승
 - 청년층(15~29세) 고용률은 45.9%로 전년동월대비 0.3%p 하락
- 실업률은 3.0%로 전년동월대비 0.1%p 상승
 - 청년층(15~29세) 실업률은 6.5%로 전년동월대비 0.6%p 하락
- 취업자는 2,839만 6천명으로 전년동월대비 17만 3천명 증가

- 15~64세 고용률(OECD비교기준)은 30대, 40대, 20대 등에서 상승하여 전년동월대비 0.4%p 상승

< 고용률 추이 >

	'23. 3월	12월	'24. 1월	2월	3월
고용률(%)	62.2	61.7	61.0	61.6	62.4
· 15~64세(OECD비교기준)	68.7	69.2	68.7	68.7	69.1
· 15~29세(청년층)	46.2	46.0	46.3	46.0	45.9
취업자(만명, 전년동월대비증감)	46.9	28.5	38.0	32.9	17.3
· 15~64세(OECD비교기준)	11.0	6.3	10.0	6.2	-5.6
· 15~29세(청년층)	-8.9	-7.4	-8.5	-6.1	-13.1
인 구(만명, 전년동월대비증감)	14.8	17.3	16.2	17.0	16.2
· 15~64세(OECD비교기준)	-27.1	-27.8	-29.9	-29.9	-31.6
· 15~29세(청년층)	-18.1	-16.8	-21.8	-21.8	-23.1

- 실업률은 50대, 60세이상 등에서 상승하여 전년동월대비 0.1%p 상승

< 실업률 추이 >

	'23. 3월	12월	'24. 1월	2월	3월
실업률(%)	2.9	3.3	3.7	3.2	3.0
· 15~29세(청년층) 실업률	(7.1)	(5.5)	(6.0)	(6.5)	(6.5)
· (25~29세)	(6.7)	(5.6)	(5.6)	(5.9)	(5.5)

취업자

- 산업별로는 전문과학및기술서비스업(9만 8천명, 7.4%), 정보통신업(6만 7천명, 6.5%), 운수및창고업(5만 8천명, 3.6%) 등에서 증가
 - 사업시설관리,사업지원및임대서비스업(-5만 1천명, -3.6%), 농림어업(-5만명, -3.5%), 교육서비스업(-3만 3천명, -1.7%) 등에서 감소
- 종사상 지위별로는 임금근로자 중 상용근로자는 28만 6천명, 임시근로자는 9만 7천명 각각 증가하였으나, 일용근로자는 16만 8천명 감소
 - 비임금근로자 중 고용원 있는 자영업자는 1천명, 고용원 없는 자영업자는 3만 5천명, 무급가족종사자는 7천명 각각 감소

< 종사상 지위별 취업자 추이 >

(전년동월대비증감, 만명)	'23. 3월	12월	'24. 1월	2월	3월
임금근로자	43.3	33.2	37.6	38.6	21.6
· 상 용	49.7	39.0	32.0	35.7	28.6
· 임 시	-7.5	1.1	13.7	20.7	9.7
· 일 용	1.1	-6.9	-8.2	-17.7	-16.8
비임금근로자	3.6	-4.7	0.4	-5.7	-4.3
· 고용원 있는 자영업자	8.1	4.5	3.0	3.8	-0.1
· 고용원 없는 자영업자	1.0	-4.1	-0.1	-6.0	-3.5
· 무급가족종사자	-5.5	-5.0	-2.5	-3.6	-0.7

실업자

- 50대, 60세이상 등에서 증가하여 전년동월대비 5만 2천명 증가

< 실업자 추이 >

	'23. 3월	12월	'24. 1월	2월	3월
실업자(만명)	84.0	94.4	107.2	91.5	89.2
· 전년동월대비증감(만명)	(-3.4)	(7.8)	(4.8)	(2.5)	(5.2)

비경제활동인구

- 연로(7만 8천명, 3.2%), 가사(3만 4천명, 0.6%) 등에서 증가하였으나, 육아(-11만명, -12.5%) 등에서 감소하여 전년동월대비 6만 3천명 감소
 - ※ 구직단념자는 39만 1천명으로 전년동월대비 5만 2천명 증가

< 취업자 및 고용률 추이 >

- 2024년 3월 15~64세 고용률은 69.1%로 전년동월대비 0.4%p 상승
- 15세이상 취업자는 2,839만 6천명으로 전년동월대비 17만 3천명 증가

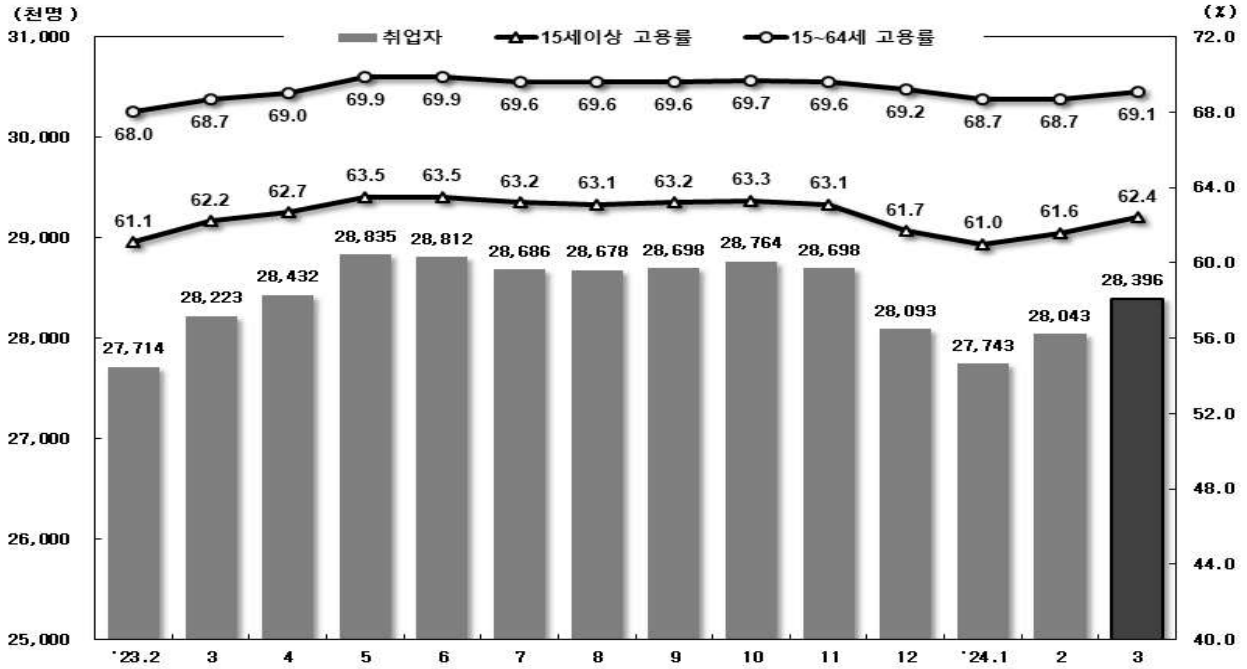

< 계절조정 취업자 및 고용률 추이 >

- 2024년 3월 15~64세 계절조정 고용률은 69.5%로 전월대비 0.1% 하락
- 15세이상 계절조정 취업자는 2,857만 1천명으로 전월대비 11만 9천명 감소

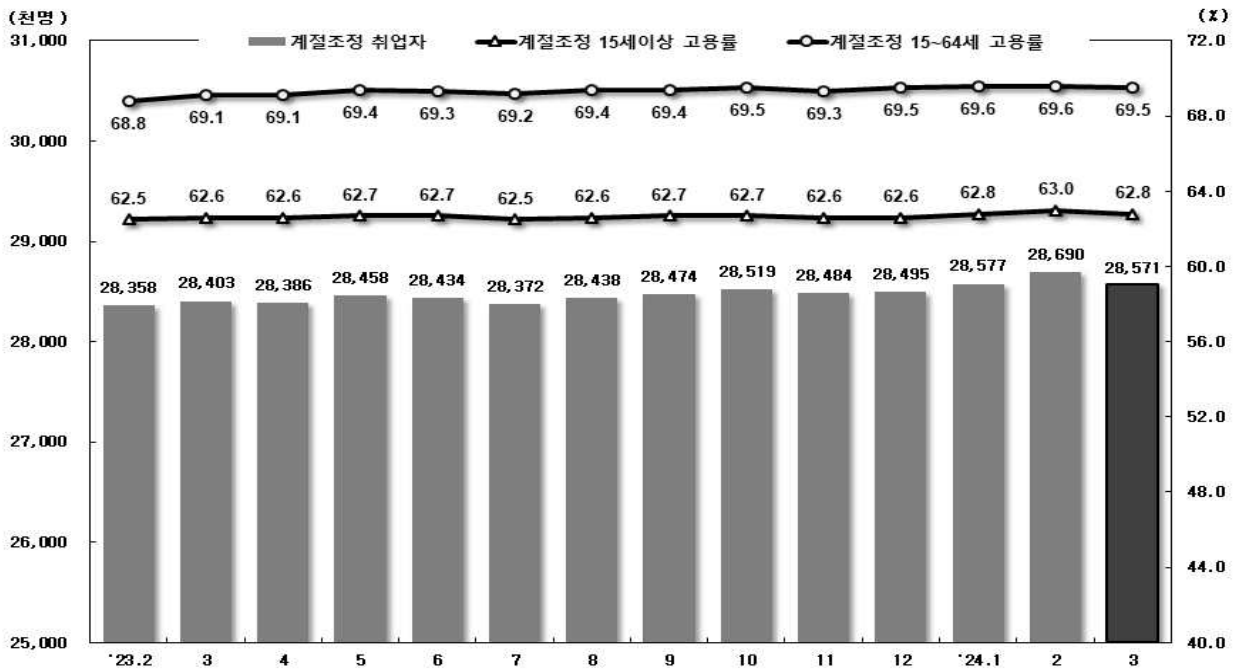

< 실업자 및 실업률 추이 >

- 2024년 3월 실업률은 3.0%로 전년동월대비 0.1%p 상승
- 실업자는 89만 2천명으로 전년동월대비 5만 2천명 증가

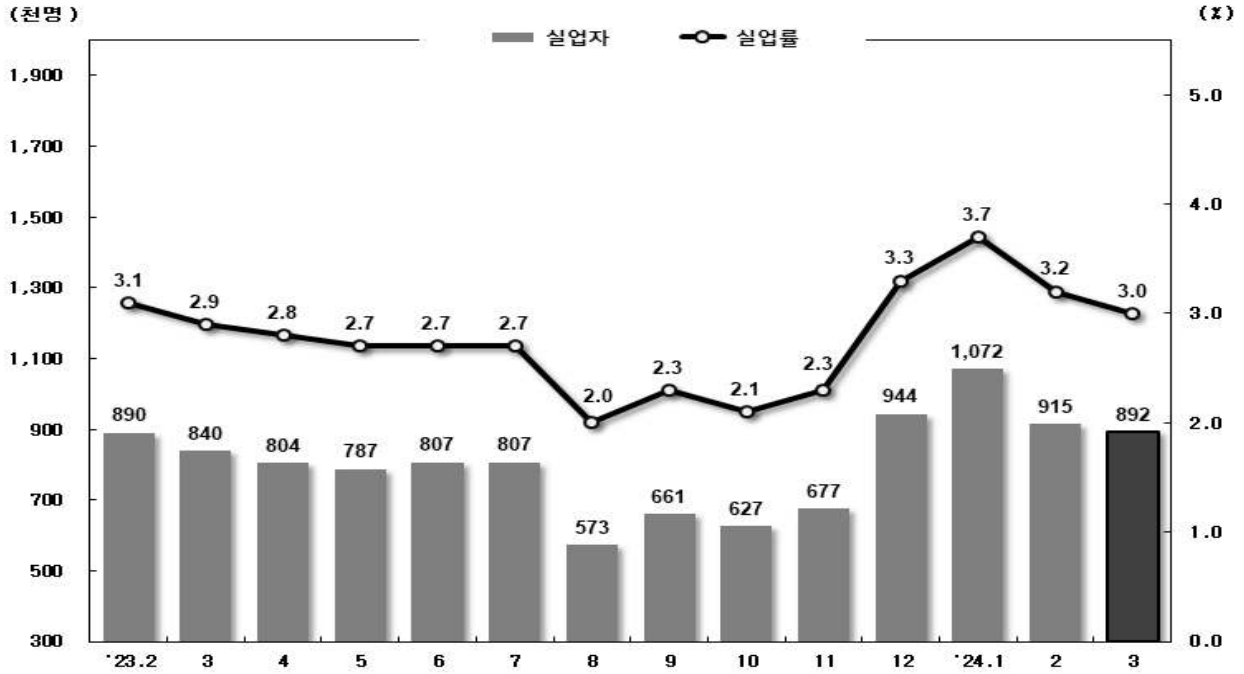

< 계절조정 실업자 및 실업률 추이 >

- 2024년 3월 계절조정 실업률은 2.8%로 전월대비 0.2%p 상승
- 계절조정 실업자는 83만명으로 전월대비 5만 7천명 증가

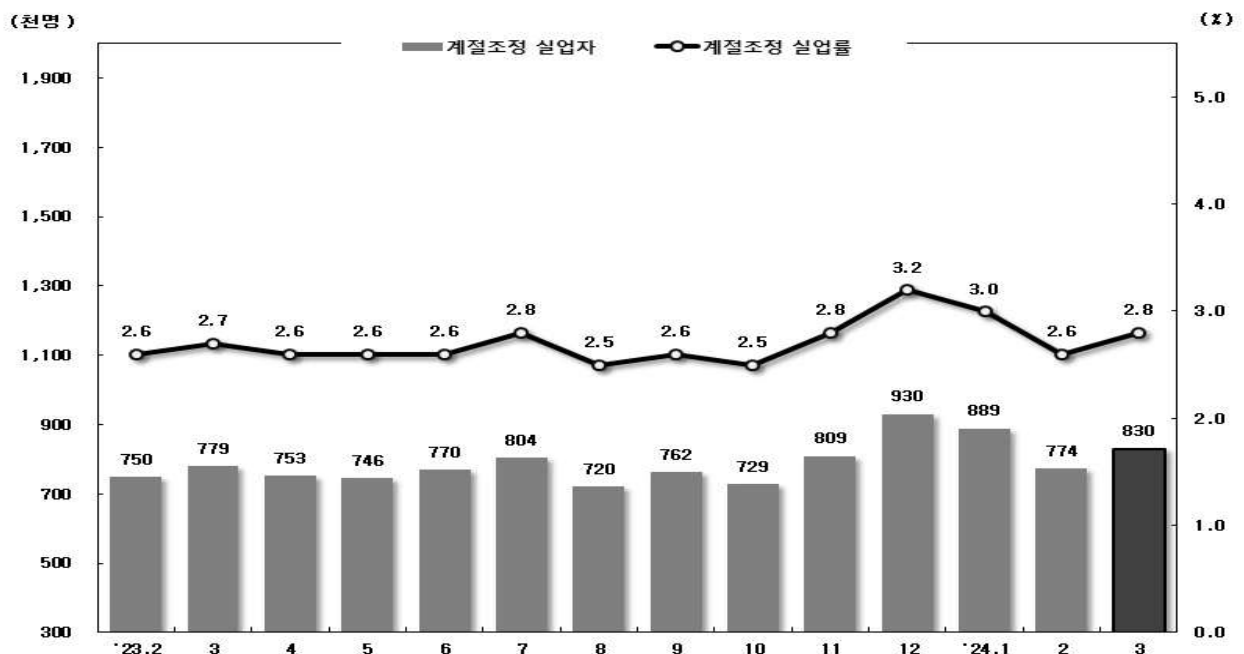

2024년 3월 고용동향

(단위: 천명, %, %p, 전년동월대비)

	2023. 3			2024. 2			2024. 3		
		증 감	증감률		증 감	증감률		증 감	증감률
● 15세이상인구	45,367	148	0.3	45,525	170	0.4	45,529	162	0.4
■ 경제활동인구	29,063	436	1.5	28,957	353	1.2	29,288	225	0.8
(참가율)	(64.1)	(0.8)		(63.6)	(0.5)		(64.3)	(0.2)	
◆ 남 자	16,349	70	0.4	16,237	112	0.7	16,377	28	0.2
(참가율)	(73.2)	(0.0)		(72.4)	(0.2)		(73.0)	(-0.2)	
◆ 여 자	12,714	366	3.0	12,720	242	1.9	12,910	197	1.5
(참가율)	(55.2)	(1.4)		(55.1)	(0.9)		(55.9)	(0.7)	
○ 15세이상 고 용 률	62.2	0.8		61.6	0.5		62.4	0.2	
(계절조정)	(62.6)			(63.0)			(62.8)		
◆ 15 ~ 64세 고 용 률	68.7	0.9		68.7	0.7		69.1	0.4	
(계절조정)	(69.1)			(69.6)			(69.5)		
○ 취 업 자	28,223	469	1.7	28,043	329	1.2	28,396	173	0.6
◆ 농림어업	1,438	30	2.1	1,198	-33	-2.7	1,388	-50	-3.5
◆ 광공업	4,470	-54	-1.2	4,468	38	0.9	4,519	49	1.1
· 제조업	4,463	-49	-1.1	4,460	38	0.9	4,512	49	1.1
◆ 건설업	2,095	-20	-1.0	2,077	36	1.8	2,117	22	1.1
◆ 도소매·숙박음식점업	5,525	111	2.0	5,530	0	0.0	5,519	-7	-0.1
◆ 전기·운수·통신·금융	3,527	93	2.7	3,655	145	4.1	3,627	100	2.8
◆ 사업·개인·공공서비스 등	11,167	309	2.8	11,115	143	1.3	11,226	59	0.5
◆ 상용근로자	16,077	497	3.2	16,272	357	2.2	16,363	286	1.8
◆ 임시근로자	4,582	-75	-1.6	4,611	207	4.7	4,679	97	2.1
◆ 일용근로자	1,091	11	1.0	877	-177	-16.8	923	-168	-15.4
◆ 고용원 있는 자영업자	1,420	81	6.0	1,436	38	2.7	1,419	-1	0.0
◆ 고용원 없는 자영업자	4,186	10	0.2	4,079	-60	-1.4	4,151	-35	-0.8
◆ 무급가족종사자	869	-55	-5.9	769	-36	-4.5	862	-7	-0.8
○ 실 업 자	840	-34	-3.8	915	25	2.8	892	52	6.2
실 업 률	2.9	-0.1		3.2	0.1		3.0	0.1	
(계절조정)	(2.7)			(2.6)			(2.8)		
◆ 남 자	476	2	0.4	497	29	6.3	511	35	7.3
실업률	2.9	0.0		3.1	0.2		3.1	0.2	
(계절조정)	(2.6)			(2.7)			(2.9)		
◆ 여 자	364	-35	-8.8	418	-5	-1.1	381	17	4.7
실업률	2.9	-0.3		3.3	-0.1		2.9	0.0	
(계절조정)	(2.7)			(2.5)			(2.8)		
◆ 중졸이하	79	-31	-28.3	122	-4	-3.1	92	12	15.5
(실업률)	(2.2)	(-0.7)		(3.7)	(0.1)		(2.6)	(0.4)	
◆ 고 졸	306	-22	-6.6	368	29	8.4	350	44	14.4
(실업률)	(2.8)	(-0.2)		(3.4)	(0.2)		(3.3)	(0.5)	
◆ 대졸이상	455	19	4.4	424	0	0.0	451	-4	-0.9
(실업률)	(3.1)	(0.0)		(2.8)	(-0.1)		(3.0)	(-0.1)	
■ 비경제활동인구	16,304	-288	-1.7	16,568	-183	-1.1	16,242	-63	-0.4

< 경제활동인구 구성 >

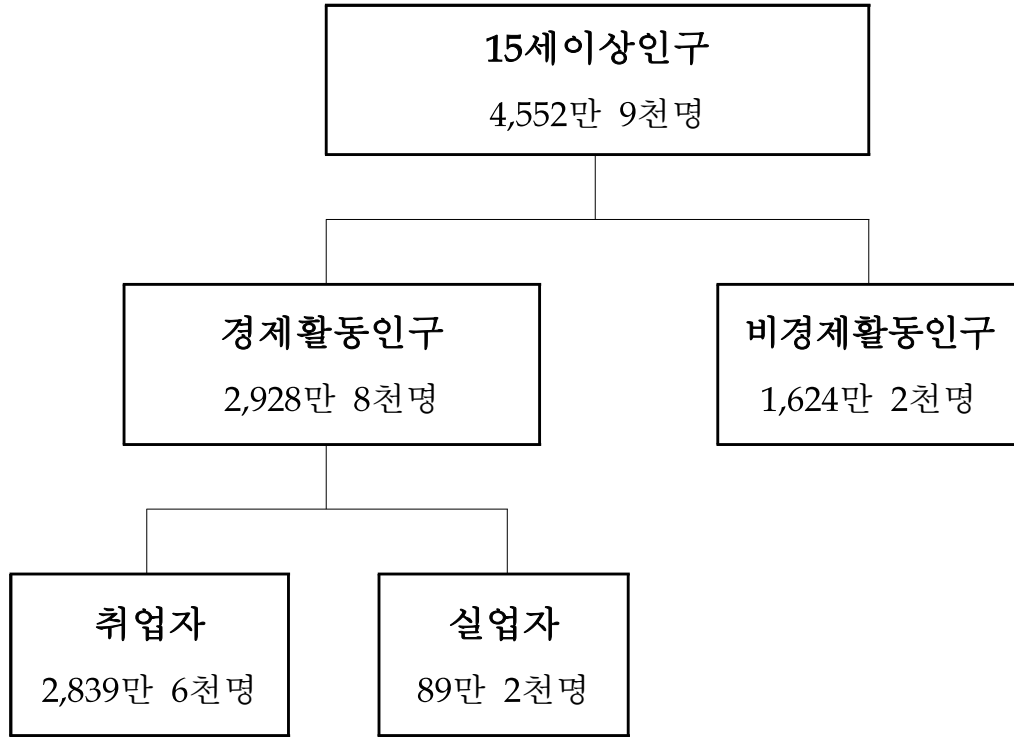

(단위: 천명)

		2023년	2024년		
		3월	2월	3월	증 감 ¹⁾
취업자	원 계 열	28,223	28,043	28,396	173
	계절조정계열	28,403	28,690	28,571	-119
실업자	원 계 열	840	915	892	52
	계절조정계열	779	774	830	57

1) 원계열은 전년동월, 계절조정계열은 전월과 비교한 값임

2024년 3월 고용동향

1. 15세이상인구 및 경제활동인구

가. 15세이상인구 및 경제활동인구

□ 2024년 3월 15세이상인구는 4,552만 9천명으로 전년동월대비 16만 2천명(0.4%) 증가하였음

□ 경제활동인구는 2,928만 8천명으로 전년동월대비 22만 5천명(0.8%) 증가하였음

	'23. 3월	11월	12월	'24. 1월	2월	3월
경제 활동인구(천명)	29,063	29,375	29,037	28,815	28,957	29,288
(전년동월비, %)	(1.5)	(1.0)	(1.3)	(1.5)	(1.2)	(0.8)
(계절조정 전월비, %)	(0.3)	(0.2)	(0.4)	(0.1)	(0.0)	(-0.2)

○ 성별로 보면 남자는 1,637만 7천명으로 전년동월대비 2만 8천명(0.2%) 증가하였고, 여자는 1,291만명으로 19만 7천명(1.5%) 증가하였음

< 15세이상인구 및 경제활동인구 >

(단위: 천명, %, 전년동월대비)

	2023. 3			2024. 2			2024. 3			
	인구	구성비	증감	인구	구성비	증감	인구	구성비	증감	증감률
○ 15세이상인구	45,367	100.0	148	45,525	100.0	170	45,529	100.0	162	0.4
남 자	22,340	49.2	87	22,435	49.3	104	22,436	49.3	95	0.4
여 자	23,027	50.8	61	23,090	50.7	67	23,094	50.7	67	0.3
- 경제 활동인구	29,063	100.0	436	28,957	100.0	353	29,288	100.0	225	0.8
남 자	16,349	56.3	70	16,237	56.1	112	16,377	55.9	28	0.2
여 자	12,714	43.7	366	12,720	43.9	242	12,910	44.1	197	1.5
- 비경제활동인구	16,304	100.0	-288	16,568	100.0	-183	16,242	100.0	-63	-0.4
남 자	5,991	36.7	17	6,198	37.4	-8	6,058	37.3	67	1.1
여 자	10,313	63.3	-305	10,370	62.6	-175	10,183	62.7	-130	-1.3

나. 경제활동참가율

□ 경제활동참가율은 64.3%로 전년동월대비 0.2%p 상승하였음

	'23. 3월	11월	12월	'24. 1월	2월	3월
경제활동참가율(%)	64.1	64.6	63.8	63.3	63.6	64.3
(전년동월대비 증감, %p)	(0.8)	(0.4)	(0.5)	(0.7)	(0.5)	(0.2)
계절조정 참가율(%)	64.3	64.4	64.7	64.7	64.7	64.6

- 성별로 보면 남자는 73.0%로 전년동월대비 0.2%p 하락하였으나, 여자는 55.9%로 0.7%p 상승하였음
- 연령계층별로 보면 30대(1.6%p) 등에서 상승하였음

< 연령계층별 경제활동참가율 >

(단위: %, %p, 전년동월대비)

	2023. 3		2024. 2		2024. 3	
	참가율	증감	참가율	증감	참가율	증감
< 전 체 >	64.1	0.8	63.6	0.5	64.3	0.2
15~29세	49.8	-0.1	49.2	0.3	49.1	-0.7
· 15~19세	7.9	-0.6	7.0	-1.2	6.7	-1.2
· 20~29세	65.1	0.6	64.8	1.0	64.9	-0.2
·· 20~24세	49.3	-0.2	48.5	1.6	48.4	-0.9
·· 25~29세	77.0	1.0	76.9	0.3	77.0	0.0
30~39세	80.5	1.8	81.6	1.5	82.1	1.6
40~49세	79.8	0.3	79.9	0.5	80.3	0.5
50~59세	78.6	0.5	78.5	0.4	79.1	0.5
60세이상	46.2	1.9	45.0	0.9	46.6	0.4
· 65세이상	37.9	2.1	36.9	1.2	38.6	0.7
· 70세이상	30.3	-	29.5	1.4	31.2	0.9
< 남 자 >	73.2	0.0	72.4	0.2	73.0	-0.2
15~19세	6.9	0.0	5.3	-1.5	5.4	-1.5
20~29세	62.6	0.8	62.3	0.9	62.3	-0.3
30~39세	90.7	-0.6	90.3	-0.2	90.8	0.1
40~49세	92.7	0.1	92.1	0.0	92.5	-0.2
50~59세	88.6	-0.3	88.8	0.9	89.1	0.5
60세이상	57.2	1.2	55.4	0.2	56.9	-0.3
· 65세이상	48.1	1.4	46.2	0.3	47.7	-0.4
< 여 자 >	55.2	1.4	55.1	0.9	55.9	0.7
15~19세	8.9	-1.2	8.8	-0.8	8.1	-0.8
20~29세	67.5	0.4	67.4	1.2	67.6	0.1
30~39세	69.2	4.2	72.0	3.2	72.4	3.2
40~49세	66.5	0.6	67.2	1.1	67.6	1.1
50~59세	68.5	1.3	68.1	-0.1	69.0	0.5
60세이상	37.1	2.6	36.2	1.3	37.9	0.8
· 65세이상	29.9	2.5	29.6	1.9	31.4	1.5

2. 취업자 동향

가. 취업자 및 고용률

- 2024년 3월 15세이상 취업자는 2,839만 6천명으로 전년동월대비 17만 3천명(0.6%) 증가하였고, 고용률은 62.4%로 전년동월대비 0.2%p 상승하였음
- 성별로 보면 남자는 1,586만 6천명으로 전년동월대비 7천명(0.0%) 감소하였으나, 여자는 1,253만명으로 17만 9천명(1.5%) 증가하였음
- 15~64세 고용률(OECD비교기준)은 69.1%로 전년동월대비 0.4%p 상승하였음
- 성별로 보면 남자는 76.5%로 전년동월대비 0.1%p 상승하였고, 여자는 61.5%로 0.8%p 상승하였음

	'23. 3월	11월	12월	'24. 1월	2월	3월
취업자(천명)	28,223	28,698	28,093	27,743	28,043	28,396
(전년동월대비 증감, 천명)	(469)	(277)	(285)	(380)	(329)	(173)
15~64세 고용률(%)	68.7	69.6	69.2	68.7	68.7	69.1
(전년동월대비 증감, %p)	(0.9)	(0.6)	(0.7)	(0.9)	(0.7)	(0.4)
15세이상 고용률(%)	62.2	63.1	61.7	61.0	61.6	62.4
(전년동월대비 증감, %p)	(0.8)	(0.4)	(0.4)	(0.7)	(0.5)	(0.2)
15세이상 계절조정 고용률(%)	62.6	62.6	62.6	62.8	63.0	62.8

< 취업자 및 고용률 >

(단위: 천명, %, %p, 전년동월대비)

	2023. 3		2024. 2		2024. 3		증감률
		증 감		증 감		증 감	
< 취업자 >	28,223	469	28,043	329	28,396	173	0.6
남자	15,873	68	15,741	83	15,866	-7	0.0
여자	12,350	401	12,302	246	12,530	179	1.5
< 15~64세 고용률 >	68.7	0.9	68.7	0.7	69.1	0.4	-
남자	76.4	0.0	76.3	0.5	76.5	0.1	-
여자	60.7	1.6	60.9	1.0	61.5	0.8	-

나. 연령계층별 취업자 및 고용률

□ 연령계층별 취업자의 전년동월대비 증감을 살펴보면

- 60세이상에서 23만 3천명, 30대에서 9만 1천명, 50대에서 5만 9천명 각각 증가하였으나, 20대에서 9만 7천명, 40대에서 7만 9천명 각각 감소하였음

□ 고용률은 30대, 40대, 20대 등에서 상승하였음

- 성별로 보면 남자는 20대에서 상승하였고, 여자는 30대, 40대 등에서 상승하였음

* 청년층(15~29세) 취업자는 전년동월대비 13만 1천명 감소하였고, 고용률은 0.3%p 하락

< 연령계층별 취업자 및 고용률 >

(단위: 천명, %, %p, 전년동월대비)

	2023. 3			2024. 3			증감		
	인구	취업자	고용률	인구	취업자	고용률	인구	취업자	고용률
< 전 체 >	45,367	28,223	62.2	45,529	28,396	62.4	162	173	0.2
15~64세	36,048	24,752	68.7	35,731	24,696	69.1	-316	-56	0.4
15~29세	8,454	3,907	46.2	8,223	3,776	45.9	-231	-131	-0.3
· 15~19세	2,260	169	7.5	2,235	135	6.0	-25	-35	-1.5
· 20~29세	6,193	3,738	60.4	5,988	3,641	60.8	-206	-97	0.4
· · 20~24세	2,671	1,207	45.2	2,528	1,122	44.4	-143	-84	-0.8
· · 25~29세	3,523	2,532	71.9	3,460	2,519	72.8	-63	-13	0.9
30~39세	6,795	5,304	78.1	6,792	5,396	79.4	-3	91	1.3
40~49세	8,003	6,249	78.1	7,859	6,170	78.5	-144	-79	0.4
50~59세	8,582	6,629	77.2	8,649	6,688	77.3	67	59	0.1
60세이상	13,533	6,134	45.3	14,006	6,367	45.5	473	233	0.2
· 65세이상	9,319	3,471	37.2	9,798	3,699	37.8	479	228	0.6
· 70세이상	6,104	1,822	29.9	6,358	1,955	30.7	254	133	0.8
· 75세이상	3,887	942	24.2	4,060	1,011	24.9	173	69	0.7
< 남 자 >	22,340	15,873	71.1	22,436	15,866	70.7	95	-7	-0.4
15~19세	1,152	73	6.4	1,134	53	4.6	-18	-21	-1.8
20~29세	3,090	1,769	57.2	2,984	1,730	58.0	-106	-39	0.8
30~39세	3,554	3,128	88.0	3,569	3,133	87.8	15	4	-0.2
40~49세	4,070	3,699	90.9	4,006	3,623	90.5	-64	-76	-0.4
50~59세	4,306	3,759	87.3	4,340	3,780	87.1	34	20	-0.2
60세이상	6,169	3,444	55.8	6,404	3,548	55.4	235	104	-0.4
· 70세이상	2,537	955	37.6	2,658	1,005	37.8	121	51	0.2
< 여 자 >	23,027	12,350	53.6	23,094	12,530	54.3	67	179	0.7
15~19세	1,109	96	8.6	1,102	82	7.4	-7	-14	-1.2
20~29세	3,103	1,969	63.4	3,004	1,911	63.6	-100	-58	0.2
30~39세	3,241	2,176	67.1	3,223	2,263	70.2	-18	87	3.1
40~49세	3,933	2,550	64.8	3,854	2,547	66.1	-80	-3	1.3
50~59세	4,276	2,870	67.1	4,309	2,909	67.5	33	39	0.4
60세이상	7,364	2,690	36.5	7,602	2,819	37.1	238	129	0.6
· 70세이상	3,567	868	24.3	3,700	950	25.7	133	82	1.4

다. 산업별 취업자

□ 산업별 취업자의 전년동월대비 증감을 살펴보면

- 전문과학및기술서비스업(9만 8천명, 7.4%), 정보통신업(6만 7천명, 6.5%), 운수및창고업(5만 8천명, 3.6%) 등에서 증가하였으나,
- 사업시설관리,사업지원및임대서비스업(-5만 1천명, -3.6%), 농림어업(-5만명, -3.5%), 교육서비스업(-3만 3천명, -1.7%) 등에서 감소하였음

< 산업별 취업자 >

(단위: 천명, %, 전년동월대비)

	2023. 3			2024. 2			2024. 3			
	구성비	증감		구성비	증감		구성비	증감	증감률	
< 전 체 >	28,223	100.0	469	28,043	100.0	329	28,396	100.0	173	0.6
○ 농 림 어 업	1,438	5.1	30	1,198	4.3	-33	1,388	4.9	-50	-3.5
○ 제 조 업	4,463	15.8	-49	4,460	15.9	38	4,512	15.9	49	1.1
○ 건 설 업	2,095	7.4	-20	2,077	7.4	36	2,117	7.5	22	1.1
○ 도매 및 소매업	3,262	11.6	-66	3,258	11.6	2	3,248	11.4	-14	-0.4
○ 운수 및 창고업	1,624	5.8	-10	1,676	6.0	54	1,682	5.9	58	3.6
○ 숙박 및 음식점업	2,264	8.0	177	2,272	8.1	-2	2,271	8.0	7	0.3
○ 정보통신업	1,023	3.6	65	1,096	3.9	80	1,090	3.8	67	6.5
○ 금융 및 보험업	793	2.8	24	784	2.8	1	761	2.7	-32	-4.0
○ 부 동 산 업	547	1.9	-5	517	1.8	-21	528	1.9	-19	-3.4
○ 전문, 과학 및 기술서비스업	1,328	4.7	60	1,399	5.0	78	1,426	5.0	98	7.4
○ 사업시설관리, 사업지원 및 임대서비스업	1,409	5.0	-8	1,388	4.9	-19	1,358	4.8	-51	-3.6
○ 공공행정, 국방 및 사회보장 행정	1,221	4.3	14	1,253	4.5	98	1,273	4.5	52	4.2
○ 교육 서비스업	1,896	6.7	8	1,827	6.5	-22	1,864	6.6	-33	-1.7
○ 보건업 및 사회복지서비스업	2,867	10.2	186	2,883	10.3	72	2,917	10.3	50	1.7
○ 예술, 스포츠 및 여가관련서비스업	513	1.8	32	499	1.8	8	500	1.8	-14	-2.6
○ 협회및단체,수리및기타개인서비스업	1,130	4.0	29	1,119	4.0	-21	1,121	3.9	-9	-0.8
○ 기타 ¹⁾	352	1.2	3	337	1.2	-19	342	1.2	-10	-2.7

1) 기타는 광업, 전기·가스·증기및공기조절공급업, 수도·하수및폐기물처리원료재생업, 가구내 고용활동 및 달리 분류되지 않은 자가소비생산활동, 국제및외국기관의 합계임

라. 직업별 취업자

□ 직업별 취업자의 전년동월대비 증감을 살펴보면

- 전문가및관련종사자(20만 2천명, 3.3%), 사무종사자(8만 1천명, 1.6%), 서비스종사자(6만 8천명, 2.0%) 등에서 증가하였으나,
- 판매종사자(-11만 3천명, -4.3%), 농림어업숙련종사자(-7만명, -4.9%), 관리자(-2만 9천명, -5.9%) 등에서 감소하였음

< 직업별 취업자 >

(단위: 천명, %, 전년동월대비)

	2023. 3			2024. 2			2024. 3			
	구성비	증감		구성비	증감		구성비	증감	증감률	
< 전 체 >	28,223	100.0	469	28,043	100.0	329	28,396	100.0	173	0.6
○ 관 리 자	487	1.7	70	453	1.6	-18	458	1.6	-29	-5.9
○ 전문가 및 관련 종사자	6,090	21.6	243	6,250	22.3	197	6,292	22.2	202	3.3
○ 사무종사자	4,936	17.5	101	5,040	18.0	208	5,017	17.7	81	1.6
○ 서비스종사자	3,390	12.0	238	3,445	12.3	55	3,458	12.2	68	2.0
○ 판매종사자	2,621	9.3	-56	2,538	9.0	-90	2,508	8.8	-113	-4.3
○ 농림어업숙련종사자	1,417	5.0	67	1,170	4.2	-47	1,347	4.7	-70	-4.9
○ 기능원 및 관련 기능종사자	2,316	8.2	-98	2,247	8.0	-56	2,292	8.1	-24	-1.0
○ 장치·기계조작 및 조립종사자	2,973	10.5	-106	2,997	10.7	41	3,007	10.6	34	1.1
○ 단순노무종사자	3,994	14.2	10	3,902	13.9	39	4,017	14.1	23	0.6

마. 종사상 지위별 취업자

□ 종사상 지위별 취업자의 전년동월대비 증감을 살펴보면

- 임금근로자 중 상용근로자는 28만 6천명(1.8%), 임시근로자는 9만 7천명(2.1%) 각각 증가하였으나, 일용근로자는 16만 8천명(-15.4%) 감소하였음
 - * 전체 취업자 중 상용근로자 비중은 57.6%로 전년동월대비 0.6%p 상승
- 비임금근로자 중 고용원 있는 자영업자는 1천명(0.0%), 고용원 없는 자영업자는 3만 5천명(-0.8%), 무급가족종사자는 7천명(-0.8%) 각각 감소하였음

< 종사상 지위별 취업자 >

(단위: 천명, %, 전년동월대비)

	2023. 3			2024. 2			2024. 3			
	구성비	증감		구성비	증감		구성비	증감	증감률	
< 전 체 >	28,223	100.0	469	28,043	100.0	329	28,396	100.0	173	0.6
○ 임금근로자	21,749	77.1	433	21,759	77.6	386	21,965	77.4	216	1.0
- 상용근로자	16,077	57.0	497	16,272	58.0	357	16,363	57.6	286	1.8
- 임시근로자	4,582	16.2	-75	4,611	16.4	207	4,679	16.5	97	2.1
- 일용근로자	1,091	3.9	11	877	3.1	-177	923	3.3	-168	-15.4
○ 비임금근로자	6,474	22.9	36	6,284	22.4	-57	6,431	22.6	-43	-0.7
- 고용원 있는 자영업자	1,420	5.0	81	1,436	5.1	38	1,419	5.0	-1	0.0
- 고용원 없는 자영업자	4,186	14.8	10	4,079	14.5	-60	4,151	14.6	-35	-0.8
- 무급가족종사자	869	3.1	-55	769	2.7	-36	862	3.0	-7	-0.8

바. 취업시간대별 취업자

□ 취업시간대별 취업자의 전년동월대비 증감을 살펴보면

- 36시간미만 취업자는 651만 4천명으로 50만 6천명(8.4%) 증가하였으나, 36시간이상 취업자는 2,154만명으로 31만 5천명(-1.4%) 감소하였음

□ 주당 평균 취업시간은 38.8시간으로 전년동월대비 0.5시간 감소하였음

□ 주요 산업별 주당 평균 취업시간의 전년동월대비 증감을 살펴보면

- 도소매·숙박음식점업(41.3시간)에서 0.9시간, 건설업(38.9시간)에서 0.6시간, 제조업(41.7시간)에서 0.2시간 각각 감소하였음

< 취업시간대별 취업자* >

(단위: 천명, 시간, %, 전년동월대비)

	2023. 3			2024. 2			2024. 3			
		구성비	증감		구성비	증감		구성비	증감	증감률
< 전 체 >	28,223	100.0	469	28,043	100.0	329	28,396	100.0	173	0.6
○ 36시간미만	6,008	21.3	-66	15,820	56.4	9,668	6,514	22.9	506	8.4
1~17시간	2,208	7.8	-110	2,884	10.3	637	2,361	8.3	153	6.9
18~35시간	3,800	13.5	44	12,936	46.1	9,031	4,153	14.6	353	9.3
○ 36시간이상	21,855	77.4	837	11,599	41.4	-9,416	21,540	75.9	-315	-1.4
36~52시간	18,794	66.6	740	9,795	34.9	-8,350	18,708	65.9	-86	-0.5
53시간이상	3,061	10.8	97	1,804	6.4	-1,066	2,832	10.0	-229	-7.5
○ 일 시 휴 직	360	1.3	-301	623	2.2	76	343	1.2	-18	-4.9
○ 주당 평균 취업시간		39.3	0.6		33.6	-5.1		38.8	-0.5	-1.3
- 제 조 업		41.9	0.2		35.1	-6.8		41.7	-0.2	-0.5
- 건 설 업		39.5	1.3		33.0	-5.5		38.9	-0.6	-1.5
- 도소매·숙박음식점업		42.2	1.1		37.7	-4.0		41.3	-0.9	-2.1

* 취업시간대별 취업자수는 조사대상주간에 공휴일이 주중 또는 주말에 포함되는지에 따라 영향을 받음

3. 실업자 동향

가. 실업자 및 실업률

- 2024년 3월 실업자는 89만 2천명으로 전년동월대비 5만 2천명(6.2%) 증가하였음
- 성별로 보면 남자는 51만 1천명으로 전년동월대비 3만 5천명(7.3%) 증가하였고, 여자는 38만 1천명으로 1만 7천명(4.7%) 증가하였음
- 실업률은 3.0%로 전년동월대비 0.1%p 상승하였음
- 성별로 보면 남자는 3.1%로 전년동월대비 0.2%p 상승하였고, 여자는 2.9%로 전년동월과 동일하였음
- 계절조정 실업률은 2.8%로 전월대비 0.2%p 상승하였음

	'23. 3월	11월	12월	'24. 1월	2월	3월
실업자(천명)	840	677	944	1,072	915	892
(전년동월대비 증감, 천명)	(-34)	(11)	(78)	(48)	(25)	(52)
실업률(%)	2.9	2.3	3.3	3.7	3.2	3.0
(전년동월대비 증감, %p)	(-0.1)	(0.0)	(0.3)	(0.1)	(0.1)	(0.1)
계절조정 실업률(%)	2.7	2.8	3.2	3.0	2.6	2.8

< 실업자 및 실업률 >

(단위: 천명, %, %p, 전년동월대비)

	2023. 3		2024. 2		2024. 3		
	증 감	증 감	증 감	증 감	증 감	증감률	
< 실업자 >	840	-34	915	25	892	52	6.2
남자	476	2	497	29	511	35	7.3
여자	364	-35	418	-5	381	17	4.7
< 실업률 >	2.9	-0.1	3.2	0.1	3.0	0.1	-
(계절조정)	(2.7)		(2.6)		(2.8)		
남자	2.9	0.0	3.1	0.2	3.1	0.2	-
(계절조정)	(2.6)		(2.7)		(2.9)		
여자	2.9	-0.3	3.3	-0.1	2.9	0.0	-
(계절조정)	(2.7)		(2.5)		(2.8)		

나. 연령계층별, 교육정도별 실업자 및 실업률

□ 연령계층별 실업자 및 실업률의 전년동월대비 증감을 살펴보면

○ 실업자는 50대(3만 7천명, 31.7%), 60세이상(3만 1천명, 24.7%) 등에서 증가하였음

○ 실업률은 50대(0.5%p), 60세이상(0.4%p) 등에서 상승하였음

* 청년층(15~29세) 실업자는 전년동월대비 3만 7천명 감소하였고, 실업률은 0.6%p 하락

< 연령계층별 실업자 및 실업률 >

(단위: 천명, %, %p, 전년동월대비)

	2023. 3		2024. 2		2024. 3		증감률
		증감		증감		증감	
< 전 체 >	840 (2.9)	-34 (-0.1)	915 (3.2)	25 (0.1)	892 (3.0)	52 (0.1)	6.2
15~29세	300 (7.1)	-9 (-0.1)	264 (6.5)	-27 (-0.5)	263 (6.5)	-37 (-0.6)	-12.2
· 15~19세	9 (5.0)	-11 (-5.1)	18 (11.1)	4 (3.8)	16 (10.4)	7 (5.4)	77.3
· 20~29세	291 (7.2)	2 (0.2)	246 (6.3)	-31 (-0.7)	248 (6.4)	-44 (-0.8)	-14.9
· ·20~24세	110 (8.4)	-15 (-0.7)	89 (7.2)	-6 (-0.4)	101 (8.3)	-9 (-0.1)	-8.3
· ·25~29세	181 (6.7)	16 (0.7)	157 (5.9)	-25 (-0.8)	147 (5.5)	-34 (-1.2)	-19.0
30~39세	163 (3.0)	20 (0.4)	172 (3.1)	26 (0.4)	180 (3.2)	17 (0.2)	10.3
40~49세	136 (2.1)	3 (0.0)	132 (2.1)	-6 (-0.1)	141 (2.2)	5 (0.1)	3.4
50~59세	117 (1.7)	0 (0.0)	131 (1.9)	-5 (-0.1)	153 (2.2)	37 (0.5)	31.7
60세이상	124 (2.0)	-48 (-1.0)	216 (3.4)	36 (0.4)	154 (2.4)	31 (0.4)	24.7
· 65세이상	61 (1.7)	-14 (-0.7)	130 (3.6)	24 (0.4)	82 (2.2)	21 (0.5)	34.3
· 70세이상	28 (1.5)	-	60 (3.2)	2 (-0.2)	27 (1.4)	0 (-0.1)	-0.7

※ ()는 실업률

□ 교육정도별 실업자 및 실업률의 전년동월대비 증감을 살펴보면

○ 실업자는 고졸에서 4만 4천명(14.4%), 중졸이하에서 1만 2천명(15.5%) 각각 증가하였으나, 대졸이상에서 4천명(-0.9%) 감소하였음

○ 실업률은 고졸에서 0.5%p, 중졸이하에서 0.4%p 각각 상승하였으나, 대졸이상에서 0.1%p 하락하였음

< 교육정도별 실업자 및 실업률 >

(단위: 천명, %, %p, 전년동월대비)

	2023. 3		2024. 2		2024. 3		증감률
		증감		증감		증감	
< 전 체 >	840 (2.9)	-34 (-0.1)	915 (3.2)	25 (0.1)	892 (3.0)	52 (0.1)	6.2
중졸이하	79 (2.2)	-31 (-0.7)	122 (3.7)	-4 (0.1)	92 (2.6)	12 (0.4)	15.5
고 졸	306 (2.8)	-22 (-0.2)	368 (3.4)	29 (0.2)	350 (3.3)	44 (0.5)	14.4
대졸이상	455 (3.1)	19 (0.0)	424 (2.8)	0 (-0.1)	451 (3.0)	-4 (-0.1)	-0.9

※ ()는 실업률

다. 취업경험 유무별 실업자

□ 과거 취업경험 유무별 실업자의 전년동월대비 증감을 살펴보면

- 취업 무경험 실업자는 6만 1천명으로 2만명(-24.9%) 감소하였으나, 취업 유경험 실업자는 83만 1천명으로 7만 2천명(9.5%) 증가하였음

< 취업경험 유무별 실업자 >

(단위: 천명, %, 전년동월대비)

	2023. 3		2024. 2		2024. 3		
		증감		증감		증감	증감률
< 전 체 >	840	-34	915	25	892	52	6.2
취업 무경험	81	4	59	-5	61	-20	-24.9
취업 유경험	758	-38	855	30	831	72	9.5
< 남 자 >	476	2	497	29	511	35	7.3
취업 무경험	50	11	26	-10	34	-16	-31.9
취업 유경험	426	-10	470	40	477	51	12.0
< 여 자 >	364	-35	418	-5	381	17	4.7
취업 무경험	31	-7	33	5	27	-4	-12.7
취업 유경험	333	-28	385	-10	354	21	6.4

4. 비경제활동인구

가. 성별 비경제활동인구

□ 2024년 3월 비경제활동인구는 1,624만 2천명으로 전년동월대비 6만 3천명 (-0.4%) 감소하였음

- 성별로 보면 남자는 605만 8천명으로 전년동월대비 6만 7천명(1.1%) 증가하였으나, 여자는 1,018만 3천명으로 13만명(-1.3%) 감소하였음

< 성별 비경제활동인구 >

(단위: 천명, %, 전년동월대비)

	2023. 3			2024. 2			2024. 3			
	구성비	증감		구성비	증감	구성비	증감	증감률		
< 전 체 >	16,304	100.0	-288	16,568	100.0	-183	16,242	100.0	-63	-0.4
남 자	5,991	36.7	17	6,198	37.4	-8	6,058	37.3	67	1.1
여 자	10,313	63.3	-305	10,370	62.6	-175	10,183	62.7	-130	-1.3

나. 활동상태별 비경제활동인구

□ 활동상태별 비경제활동인구의 전년동월대비 증감을 살펴보면

- 연로(7만 8천명, 3.2%), 가사(3만 4천명, 0.6%) 등에서 증가하였으나, 육아(-11만명, -12.5%) 등에서 감소하여 전년동월대비 6만 3천명 감소하였음
- 취업준비자는 65만 9천명으로 전년동월대비 9천명(-1.3%) 감소하였음

< 활동상태별 비경제활동인구 >

(단위: 천명, %, 전년동월대비)

	2023. 3			2024. 2			2024. 3			
	인구	구성비	증감	인구	구성비	증감	인구	구성비	증감	증감률
< 전 체 >	16,304	100.0	-288	16,568	100.0	-183	16,242	100.0	-63	-0.4
육 아	877	5.4	-166	822	5.0	-102	767	4.7	-110	-12.5
가 사	6,043	37.1	-24	6,212	37.5	49	6,076	37.4	34	0.6
재학·수강 등 ¹⁾	3,313	20.3	38	3,197	19.3	-27	3,257	20.1	-55	-1.7
연 로	2,441	15.0	-136	2,551	15.4	61	2,519	15.5	78	3.2
심신장애	467	2.9	38	457	2.8	-10	458	2.8	-9	-2.0
기 타 ²⁾	3,164	19.4	-37	3,329	20.1	-154	3,165	19.5	0	0.0
- 쉬 었 음	2,416	14.8	68	2,574	15.5	-61	2,446	15.1	30	1.2
※ 취업준비자 ³⁾	668	4.1	-113	636	3.8	-49	659	4.1	-9	-1.3

1) '정규교육기관 통학', '입시학원 통학', '취업을 위한 학원·기관 통학'을 포함

2) '학원·기관 통학 외 취업준비', '진학준비', '군입대 대기', '쉬었음' 등을 포함

3) '재학·수강 등' 중 '취업을 위한 학원·기관 통학'과 '기타' 중 '학원·기관 통학 외 취업준비'의 합계임

다. 연령계층별 '쉬었음' 인구

- 비경제활동인구 중 연령계층별 '쉬었음' 인구는 전년동월대비 60세이상 (1만 8천명, 1.7%) 등에서 증가하였으나, 20대(-2만 1천명, -5.4%) 등에서 감소하였음

< 연령계층별 '쉬었음' 인구 >

(단위: 천명, %, 전년동월대비)

	2023. 3			2024. 2			2024. 3			
		구성비	증감		구성비	증감		구성비	증감	증감률
< 전 체 >	2,416	100.0	68	2,574	100.0	-61	2,446	100.0	30	1.2
15~29세	408	16.9	-15	443	17.2	-54	403	16.5	-5	-1.1
· 15~19세	29	1.2	-6	54	2.1	1	45	1.8	16	55.9
· 20~29세	379	15.7	-9	390	15.1	-55	359	14.7	-21	-5.4
30~39세	275	11.4	-1	302	11.7	27	289	11.8	15	5.3
40~49세	271	11.2	13	300	11.7	12	284	11.6	13	4.6
50~59세	393	16.3	0	394	15.3	-32	383	15.7	-10	-2.6
60세이상	1,069	44.2	71	1,135	44.1	-14	1,087	44.4	18	1.7
· 70세이상	211	8.7	-	185	7.2	-58	178	7.3	-34	-15.9

라. 구직단념자

- 비경제활동인구 중 구직단념자는 39만 1천명으로 전년동월대비 5만 2천명 증가하였음

< 비경제활동인구 중 구직단념자 >

(단위: 천명)

	'23. 3월	11월	12월	'24. 1월	2월	3월
구직단념자	338	364	368	398	412	391
(증감)	(-126)	(-26)	(-21)	(11)	(54)	(52)

- 1) 구직단념자는 비경제활동인구 중 취업을 희망하고 취업이 가능하였으나, 노동시장적 사유로 일자리를 구하지 않은 자 중 지난 1년 내 구직경험이 있었던 자를 의미
- 2) 고용보조지표 작성을 위해 구직단념자의 조건 중 취업희망과 취업가능성의 개념을 확대·변경하게 되어 2014년 이전 자료와 비교시 유의

참고

□ 고용보조지표

- 2024년 3월 전체 고용보조지표3(확장실업률)은 9.1%로 전년동월대비 0.3%p 하락하였음
- 청년층 고용보조지표3(확장실업률)은 16.2%로 1.6%p 하락하였음

< 고용보조지표(Labor Underutilization Indicator)* >

(단위: %, 천명)

		고용 보조지표1	시간관련 추가취업 가능자	고용 보조지표2	잠재경제 활동인구	고용 보조지표3 (확장실업률)**
전 체	'23. 3월	5.5	747	7.0	1,274	9.4
	'24. 3월	5.6	739	6.7	1,141	9.1
청년층 (15~29세)	'23. 3월	10.0	119	15.2	400	17.8
	'24. 3월	8.9	97	13.9	348	16.2

* Labor Underutilization Indicator는 '노동저활용지표'로 직역됨

** '고용보조지표3'은 실업률을 보완하는 보조지표로서 가장 포괄범위가 넓어 '확장실업률'로 지칭함

□ '1시간무급가족종사자' 기준의 고용 현황 (2024년 3월)

(단위: 천명, %, %p)

	경제 활동인구			비경제 활동인구	실업률	고용률
	취업자	실업자				
1시간기준(참고)	29,448	28,556	892	16,082	3.0	62.7
18시간기준(공식)	29,288	28,396	892	16,242	3.0	62.4
차이(참고-공식)	160	160	0	-160	0.0	0.3

* 국제 기준의 무급가족종사자 범위 확대(2013.10월)에 따라 2015.1월 자료부터 현행 공식 기준인 18시간 무급가족종사자와 함께 1시간무급가족종사자를 참고지표로 제공

□ 주요국의 고용률 및 실업률

- 주요국의 15~64세(OECD비교기준) 고용률

(단위: %, 원계열)

	'23. 3월	11월	12월	'24. 1월	2월	3월
한 국	68.7	69.6	69.2	68.7	68.7	69.1
미 국	71.9	72.3	71.7	71.3	71.5	72.0
일 본	78.2	79.3	79.4	78.7	78.6	-

- 주요국의 실업률

(단위: %, 원계열)

	'23. 3월	11월	12월	'24. 1월	2월	3월
한 국	2.9 (7.1)	2.3 (5.3)	3.3 (5.5)	3.7 (6.0)	3.2 (6.5)	3.0 (6.5)
미 국	3.6 (7.4)	3.5 (7.4)	3.5 (7.0)	4.1 (7.9)	4.2 (9.0)	3.9 (8.6)
일 본	2.8 (5.0)	2.4 (4.1)	2.3 (3.2)	2.4 (3.4)	2.6 (4.1)	-

* ()는 청년층 실업률, 한국 15~29세, 미국 16~24세, 일본 15~24세

< 시도별 고용률 및 실업률 >

(단위: %, %p)

	고용률			실업률		
	2023. 3	2024. 3	전년동월차	2023. 3	2024. 3	전년동월차
전 국	62.2 (68.7)	62.4 (69.1)	0.2	2.9	3.0	0.1
서 울	60.8 (68.9)	61.6 (70.4)	0.8	2.8	3.4	0.6
부 산	57.9 (66.3)	57.7 (66.7)	-0.2	3.0	2.9	-0.1
대 구	59.8 (67.4)	58.1 (65.8)	-1.7	3.3	4.5	1.2
인 천	62.2 (68.5)	62.6 (68.7)	0.4	4.6	4.2	-0.4
광 주	59.8 (65.6)	61.8 (66.8)	2.0	2.6	2.9	0.3
대 전	61.6 (67.5)	61.1 (67.6)	-0.5	3.1	2.8	-0.3
울 산	59.6 (65.3)	58.7 (64.0)	-0.9	3.9	4.3	0.4
세 종	64.7 (67.8)	64.7 (68.3)	0.0	2.1	1.9	-0.2
경 기	63.4 (69.5)	63.5 (70.1)	0.1	2.6	2.9	0.3
강 원	62.8 (68.7)	61.3 (67.9)	-1.5	3.0	3.4	0.4
충 북	66.0 (72.1)	65.3 (71.0)	-0.7	2.7	2.8	0.1
충 남	63.7 (68.8)	63.5 (69.4)	-0.2	2.8	3.2	0.4
전 북	62.3 (66.5)	64.0 (68.7)	1.7	3.1	1.9	-1.2
전 남	67.4 (72.3)	66.5 (71.1)	-0.9	2.1	2.2	0.1
경 북	63.1 (68.2)	63.2 (67.6)	0.1	2.6	2.7	0.1
경 남	61.8 (67.6)	62.4 (68.1)	0.6	2.8	1.9	-0.9
제 주	68.0 (73.1)	69.4 (75.0)	1.4	2.7	2.3	-0.4

※ ()는 15~64세(OECD비교기준) 고용률

2024년 1/4분기 고용동향

(단위: 천명, %, %p, 전년동분기대비)

	2023. 1/4			2023. 4/4			2024. 1/4		
	증 감	증감률		증 감	증감률		증 감	증감률	
● 15세이상인구	45,358	147	0.3	45,478	161	0.4	45,523	165	0.4
■ 경제활동인구 (참가율)	28,685 (63.2)	325 (0.5)	1.1	29,267 (64.4)	311 (0.5)	1.1	29,020 (63.7)	335 (0.5)	1.2
◆ 남 자 (참가율)	16,177 (72.4)	22 (-0.2)	0.1	16,410 (73.2)	56 (-0.1)	0.3	16,270 (72.5)	92 (0.1)	0.6
◆ 여 자 (참가율)	12,507 (54.3)	303 (1.1)	2.5	12,858 (55.7)	255 (0.9)	2.0	12,750 (55.2)	243 (0.9)	1.9
○ 15세이상 고 용 률 (계절조정)	61.2 (62.4)	0.7		62.7 (62.7)	0.4		61.6 (62.9)	0.4	
◆ 15 ~ 64세 고 용 률 (계절조정)	68.2 (68.9)	0.8		69.5 (69.4)	0.7		68.8 (69.6)	0.6	
○ 취 업 자	27,767	397	1.5	28,518	303	1.1	28,060	294	1.1
◆ 농림어업	1,289	-21	-1.6	1,498	-4	-0.3	1,259	-30	-2.3
◆ 광공업 · 제조업	4,446 4,439	-43 -37	-1.0 -0.8	4,486 4,479	-25 -26	-0.6 -0.6	4,482 4,475	36 36	0.8 0.8
◆ 건설업	2,051	-21	-1.0	2,168	39	1.8	2,094	44	2.1
◆ 도소매·숙박음식점업	5,546	122	2.2	5,582	32	0.6	5,541	-5	-0.1
◆ 전기·운수·통신·금융	3,514	49	1.4	3,603	118	3.4	3,633	119	3.4
◆ 사업·개인·공공서비스 등	10,921	311	2.9	11,181	144	1.3	11,052	131	1.2
◆ 상용근로자	15,959	514	3.3	16,245	416	2.6	16,280	321	2.0
◆ 임시근로자	4,390	-85	-1.9	4,691	35	0.7	4,537	147	3.4
◆ 일용근로자	1,050	-22	-2.1	1,028	-95	-8.5	908	-142	-13.5
◆ 고용원 있는 자영업자	1,406	63	4.7	1,440	64	4.6	1,428	22	1.6
◆ 고용원 없는 자영업자	4,141	-7	-0.2	4,234	-62	-1.4	4,109	-32	-0.8
◆ 무급가족종사자	821	-66	-7.5	881	-55	-5.8	799	-23	-2.8
○ 실 업 자	918	-72	-7.3	749	8	1.0	960	42	4.5
실 업 률 (계절조정)	3.2 (2.7)	-0.3		2.6 (2.8)	0.0		3.3 (2.8)	0.1	
◆ 남 자 실업률 (계절조정)	486 3.0 (2.7)	-29 -0.2	-5.6	416 2.5 (2.8)	17 0.1	4.2	517 3.2 (2.8)	31 0.2	6.4
◆ 여 자 실업률 (계절조정)	432 3.5 (2.8)	-43 -0.4	-9.1	333 2.6 (2.8)	-9 -0.1	-2.7	442 3.5 (2.8)	11 0.0	2.4
◆ 중졸이하 (실업률)	165 (4.7)	-45 (-1.0)	-21.4	132 (3.7)	5 (0.4)	3.8	168 (5.0)	3 (0.3)	1.8
◆ 고 졸 (실업률)	342 (3.2)	-36 (-0.3)	-9.6	286 (2.6)	-19 (-0.2)	-6.1	366 (3.4)	24 (0.2)	6.9
◆ 대졸이상 (실업률)	411 (2.8)	9 (-0.1)	2.1	332 (2.2)	21 (0.0)	6.9	426 (2.9)	15 (0.1)	3.7
■ 비경제활동인구	16,673	-178	-1.1	16,210	-150	-0.9	16,503	-171	-1.0

통 계 표

1. 경제활동인구 총괄	23
1-1. 연령별 경제활동인구 총괄	25
1-2. 성별 경제활동인구 총괄	37
2. 연령계층별 취업자	41
3. 산업별 취업자	43
4. 직업별 취업자	47
5. 종사상 지위별 취업자	49
6. 취업시간대별 취업자	51
7. 연령계층별 고용률	53
8. 연령계층별 실업자	55
9. 연령계층별 실업률	57
10. 교육정도별 실업자 및 실업률	59
11. 경제활동인구(계절조정) 총괄	61
12. 고용보조지표	63
13. 시도별 경제활동인구 총괄	64

1. 전체 경제활동인구 총괄

(단위: 천명)

	15세 이상 인구				경제활동 참가율 (%)	고용률 ¹⁾ (%)	실업률 ²⁾ (%)	
	경제 활동 인구			비 경제 활동인구				
	취업자	실업자	활동인구					
2019	44,504	28,186	27,123	1,063	16,318	63.3	60.9	3.8
2020	44,785	28,012	26,904	1,108	16,773	62.5	60.1	4.0
2021	45,080	28,310	27,273	1,037	16,770	62.8	60.5	3.7
2022	45,260	28,922	28,089	833	16,339	63.9	62.1	2.9
2023	45,407	29,203	28,416	787	16,204	64.3	62.6	2.7
2022. 1/4	45,211	28,360	27,369	990	16,851	62.7	60.5	3.5 (3.0)
2/4	45,242	29,227	28,347	880	16,015	64.6	62.7	3.0 (2.9)
3/4	45,271	29,143	28,425	718	16,128	64.4	62.8	2.5 (2.8)
4/4	45,317	28,957	28,216	741	16,360	63.9	62.3	2.6 (2.8)
2023. 1/4	45,358	28,685	27,767	918	16,673	63.2	61.2	3.2 (2.7)
2/4	45,378	29,493	28,693	800	15,886	65.0	63.2	2.7 (2.6)
3/4	45,415	29,368	28,687	681	16,047	64.7	63.2	2.3 (2.6)
4/4	45,478	29,267	28,518	749	16,210	64.4	62.7	2.6 (2.8)
2024. 1/4	45,523	29,020	28,060	960	16,503	63.7	61.6	3.3 (2.8)
2019. 3	44,409	28,002	26,805	1,197	16,408	63.1	60.4	4.3 (3.8)
2020. 3	44,712	27,789	26,609	1,180	16,923	62.2	59.5	4.2 (3.9)
2021. 3	45,007	28,138	26,923	1,215	16,869	62.5	59.8	4.3 (3.9)
2022. 3	45,219	28,627	27,754	873	16,592	63.3	61.4	3.0 (2.8)
4	45,233	28,942	28,078	864	16,291	64.0	62.1	3.0 (2.8)
5	45,245	29,374	28,485	889	15,871	64.9	63.0	3.0 (2.9)
6	45,249	29,366	28,478	888	15,882	64.9	62.9	3.0 (2.9)
7	45,258	29,311	28,475	836	15,947	64.8	62.9	2.9 (2.9)
8	45,270	29,025	28,410	615	16,246	64.1	62.8	2.1 (2.6)
9	45,284	29,093	28,389	704	16,191	64.2	62.7	2.4 (2.8)
10	45,302	29,110	28,418	692	16,192	64.3	62.7	2.4 (2.8)
11	45,318	29,087	28,421	666	16,231	64.2	62.7	2.3 (2.7)
12	45,332	28,674	27,808	866	16,658	63.3	61.3	3.0 (3.0)
2023. 1	45,352	28,387	27,363	1,024	16,965	62.6	60.3	3.6 (2.9)
2	45,355	28,604	27,714	890	16,751	63.1	61.1	3.1 (2.6)
3	45,367	29,063	28,223	840	16,304	64.1	62.2	2.9 (2.7)
4	45,372	29,236	28,432	804	16,135	64.4	62.7	2.8 (2.6)
5	45,379	29,623	28,835	787	15,756	65.3	63.5	2.7 (2.6)
6	45,383	29,618	28,812	807	15,765	65.3	63.5	2.7 (2.6)
7	45,399	29,493	28,686	807	15,907	65.0	63.2	2.7 (2.8)
8	45,415	29,251	28,678	573	16,163	64.4	63.1	2.0 (2.5)
9	45,431	29,359	28,698	661	16,071	64.6	63.2	2.3 (2.6)
10	45,452	29,390	28,764	627	16,062	64.7	63.3	2.1 (2.5)
11	45,476	29,375	28,698	677	16,101	64.6	63.1	2.3 (2.8)
12	45,505	29,037	28,093	944	16,468	63.8	61.7	3.3 (3.2)
2024. 1	45,514	28,815	27,743	1,072	16,699	63.3	61.0	3.7 (3.0)
2	45,525	28,957	28,043	915	16,568	63.6	61.6	3.2 (2.6)
3	45,529	29,288	28,396	892	16,242	64.3	62.4	3.0 (2.8)

주: 1) 취업자/15세이상인구 × 100

2) 실업자/경제활동인구 × 100, ()내는 계절조정 실업률

1. 전체 경제활동인구 총괄 증감

(단위: 전년대비, 천명)

	15세 이상 인구					경제활동 참가율 (%p)	고용률 (%p)	실업률 (%p)
	경제 활동 인구				비 경제 활동인구			
		취업자	실업자					
2019	322	291	301	-10	31	0.2	0.2	0.0
2020	281	-174	-218	45	455	-0.8	-0.8	0.2
2021	295	298	369	-71	-3	0.3	0.4	-0.3
2022	180	612	816	-205	-432	1.1	1.6	-0.8
2023	147	281	327	-46	-134	0.4	0.5	-0.2
2022.1/4	223	611	1,001	-389	-388	1.0	1.9	-1.5
2/4	194	631	880	-249	-437	1.1	1.7	-0.9
3/4	165	692	780	-88	-527	1.3	1.5	-0.3
4/4	139	512	604	-92	-373	0.9	1.2	-0.3
2023.1/4	147	325	397	-72	-178	0.5	0.7	-0.3
2/4	136	265	346	-81	-130	0.4	0.5	-0.3
3/4	144	225	263	-38	-81	0.3	0.4	-0.2
4/4	161	311	303	8	-150	0.5	0.4	0.0
2024.1/4	165	335	294	42	-171	0.5	0.4	0.1
2019. 3	309	190	250	-60	119	0.0	0.2	-0.2
2020. 3	303	-213	-195	-17	516	-0.9	-0.9	-0.1
2021. 3	295	349	314	36	-54	0.3	0.3	0.1
2022. 3	212	489	831	-342	-277	0.8	1.6	-1.3
4	206	582	865	-283	-376	1.0	1.7	-1.0
5	196	676	935	-259	-480	1.2	1.8	-1.0
6	180	636	841	-205	-456	1.2	1.6	-0.8
7	168	743	826	-84	-575	1.4	1.6	-0.3
8	166	678	807	-129	-512	1.3	1.6	-0.5
9	160	654	707	-52	-495	1.2	1.4	-0.3
10	154	582	677	-95	-428	1.1	1.3	-0.4
11	137	558	626	-68	-422	1.1	1.2	-0.3
12	126	396	509	-113	-271	0.7	0.9	-0.5
2023. 1	152	291	411	-119	-139	0.4	0.7	-0.5
2	142	248	312	-64	-106	0.4	0.5	-0.3
3	148	436	469	-34	-288	0.8	0.8	-0.1
4	138	294	354	-59	-156	0.4	0.6	-0.2
5	134	249	351	-102	-115	0.4	0.5	-0.3
6	135	252	333	-81	-118	0.4	0.6	-0.3
7	142	182	211	-30	-40	0.2	0.3	-0.2
8	144	227	268	-41	-83	0.3	0.3	-0.1
9	147	267	309	-42	-120	0.4	0.5	-0.1
10	150	280	346	-66	-130	0.4	0.6	-0.3
11	159	288	277	11	-130	0.4	0.4	0.0
12	173	363	285	78	-190	0.5	0.4	0.3
2024. 1	162	428	380	48	-267	0.7	0.7	0.1
2	170	353	329	25	-183	0.5	0.5	0.1
3	162	225	173	52	-63	0.2	0.2	0.1

1-1. 연령별 경제활동인구 총괄(15~64세)

(단위: 천명)

	인 구	경 제 활 동 인 구				비 경 제 활 동 인 구	경 제 활 동 참 가 율 (%)	고 용 률 ¹⁾ (%)	실 업 률 ²⁾ (%)	
		취업자	실업자	비 활 동 인 구	실업률 ²⁾					
2019	36,791	25,564	24,585	979	11,228	69.5	66.8	3.8		
2020	36,639	25,134	24,130	1,003	11,505	68.6	65.9	4.0		
2021	36,498	25,198	24,280	918	11,300	69.0	66.5	3.6		
2022	36,233	25,556	24,824	732	10,677	70.5	68.5	2.9		
2023	35,956	25,580	24,891	689	10,375	71.1	69.2	2.7		
2022. 1/4	36,347	25,288	24,496	792	11,059	69.6	67.4	3.1	(2.9)	
2/4	36,268	25,804	24,981	822	10,464	71.1	68.9	3.2	(2.9)	
3/4	36,189	25,639	24,961	678	10,550	70.8	69.0	2.6	(2.8)	
4/4	36,130	25,494	24,858	637	10,635	70.6	68.8	2.5	(2.8)	
2023. 1/4	36,071	25,346	24,583	764	10,725	70.3	68.2	3.0	(2.8)	
2/4	35,994	25,791	25,057	734	10,204	71.7	69.6	2.8	(2.6)	
3/4	35,912	25,632	25,000	632	10,280	71.4	69.6	2.5	(2.6)	
4/4	35,846	25,553	24,926	626	10,294	71.3	69.5	2.5	(2.8)	
2024. 1/4	35,766	25,398	24,618	780	10,368	71.0	68.8	3.1	(2.8)	
2019. 3	36,807	25,507	24,376	1,132	11,299	69.3	66.2	4.4	(3.9)	
2020. 3	36,695	25,044	23,982	1,062	11,650	68.3	65.4	4.2	(3.8)	
2021. 3	36,555	25,137	24,008	1,129	11,418	68.8	65.7	4.5	(4.0)	
2022. 3	36,319	25,439	24,642	798	10,880	70.0	67.8	3.1	(2.8)	
4	36,296	25,623	24,810	813	10,673	70.6	68.4	3.2	(2.9)	
5	36,271	25,920	25,090	830	10,351	71.5	69.2	3.2	(3.0)	
6	36,237	25,868	25,044	824	10,369	71.4	69.1	3.2	(3.0)	
7	36,211	25,803	25,025	778	10,408	71.3	69.1	3.0	(3.0)	
8	36,189	25,522	24,935	587	10,666	70.5	68.9	2.3	(2.6)	
9	36,166	25,592	24,922	670	10,575	70.8	68.9	2.6	(2.8)	
10	36,150	25,568	24,913	655	10,582	70.7	68.9	2.6	(2.9)	
11	36,130	25,557	24,921	636	10,573	70.7	69.0	2.5	(2.8)	
12	36,109	25,359	24,741	619	10,750	70.2	68.5	2.4	(2.7)	
2023. 1	36,097	25,216	24,488	729	10,881	69.9	67.8	2.9	(2.8)	
2	36,068	25,293	24,509	784	10,775	70.1	68.0	3.1	(2.8)	
3	36,048	25,530	24,752	778	10,518	70.8	68.7	3.0	(2.7)	
4	36,020	25,602	24,860	742	10,418	71.1	69.0	2.9	(2.6)	
5	35,995	25,886	25,165	721	10,109	71.9	69.9	2.8	(2.6)	
6	35,967	25,884	25,145	739	10,083	72.0	69.9	2.9	(2.7)	
7	35,940	25,761	25,023	738	10,178	71.7	69.6	2.9	(2.8)	
8	35,912	25,537	24,999	538	10,375	71.1	69.6	2.1	(2.4)	
9	35,885	25,598	24,977	621	10,287	71.3	69.6	2.4	(2.6)	
10	35,864	25,595	25,010	585	10,269	71.4	69.7	2.3	(2.6)	
11	35,845	25,604	24,966	638	10,241	71.4	69.6	2.5	(2.8)	
12	35,831	25,459	24,803	656	10,372	71.1	69.2	2.6	(2.9)	
2024. 1	35,798	25,334	24,588	746	10,465	70.8	68.7	2.9	(2.6)	
2	35,769	25,356	24,571	785	10,413	70.9	68.7	3.1	(2.8)	
3	35,731	25,506	24,696	809	10,225	71.4	69.1	3.2	(2.9)	

주: 1) 취업자/인구 × 100

2) 실업자/경제활동인구 × 100, ()내는 계절조정 실업률

1-1. 연령별 경제활동인구 총괄(15~64세) 증감

(단위: 전년대비, 천명)

	인 구	경 제 활 동 인 구				비 경 제 활 동 인 구	경 제 활 동 참 가 율 (%p)	고 용 률 (%p)	실 업 률 (%p)
		경 제	활 동 인 구		비 경 제				
			취 업 자	실 업 자					
2019	-5	49	74	-25	-54	0.2	0.2	-0.1	
2020	-153	-430	-455	24	278	-0.9	-0.9	0.2	
2021	-141	65	150	-85	-205	0.4	0.6	-0.4	
2022	-265	358	544	-186	-623	1.5	2.0	-0.7	
2023	-278	24	68	-43	-302	0.6	0.7	-0.2	
2022.1/4	-223	388	747	-359	-611	1.5	2.5	-1.5	
2/4	-257	385	614	-229	-642	1.5	2.2	-0.9	
3/4	-281	415	495	-81	-696	1.6	1.9	-0.4	
4/4	-297	245	317	-72	-541	1.3	1.4	-0.3	
2023.1/4	-277	58	87	-29	-335	0.7	0.8	-0.1	
2/4	-274	-13	75	-88	-261	0.6	0.7	-0.4	
3/4	-277	-7	39	-46	-270	0.6	0.6	-0.1	
4/4	-283	58	68	-10	-342	0.7	0.7	0.0	
2024.1/4	-305	52	36	17	-357	0.7	0.6	0.1	
2019. 3	2	-7	30	-37	9	0.0	0.1	-0.2	
2020. 3	-112	-463	-393	-70	351	-1.0	-0.8	-0.2	
2021. 3	-140	92	25	67	-232	0.5	0.3	0.3	
2022. 3	-236	303	634	-331	-538	1.2	2.1	-1.4	
4	-244	365	620	-255	-609	1.5	2.2	-1.0	
5	-255	432	667	-236	-687	1.7	2.3	-1.0	
6	-273	358	556	-197	-631	1.5	2.0	-0.8	
7	-282	445	527	-82	-726	1.8	2.0	-0.4	
8	-280	405	524	-119	-685	1.6	2.0	-0.5	
9	-283	394	435	-42	-677	1.7	1.7	-0.2	
10	-285	326	407	-81	-611	1.4	1.6	-0.3	
11	-299	258	316	-58	-557	1.3	1.5	-0.2	
12	-306	150	229	-78	-456	1.0	1.2	-0.4	
2023. 1	-277	79	130	-51	-356	0.8	0.8	-0.2	
2	-282	5	21	-16	-287	0.5	0.6	-0.1	
3	-271	91	110	-19	-362	0.8	0.9	-0.1	
4	-276	-21	50	-71	-255	0.5	0.6	-0.3	
5	-275	-34	76	-109	-242	0.4	0.7	-0.4	
6	-269	17	101	-85	-286	0.6	0.8	-0.3	
7	-271	-42	-1	-40	-230	0.4	0.5	-0.1	
8	-277	15	64	-49	-291	0.6	0.7	-0.2	
9	-281	7	55	-49	-288	0.5	0.7	-0.2	
10	-286	27	97	-70	-314	0.7	0.8	-0.3	
11	-286	47	45	2	-332	0.7	0.6	0.0	
12	-278	100	63	37	-378	0.9	0.7	0.2	
2024. 1	-299	118	100	17	-416	0.9	0.9	0.0	
2	-299	63	62	1	-362	0.8	0.7	0.0	
3	-316	-24	-56	31	-292	0.6	0.4	0.2	

1-1. 연령별 경제활동인구 총괄(15~29세)

(단위: 천명)

	인 구	경 제 활 동 인 구			비 경 제 활 동 인 구	경 제 활 동 참 가 율 (%)	고 용 률 ¹⁾ (%)	실 업 률 ²⁾ (%)	
		취 업 자	실 업 자	활 동 인 구				실 업 률 ²⁾ (%)	
2019	9,060	4,331	3,945	386	4,729	47.8	43.5	8.9	
2020	8,911	4,133	3,763	370	4,778	46.4	42.2	9.0	
2021	8,770	4,203	3,877	326	4,567	47.9	44.2	7.8	
2022	8,567	4,269	3,996	272	4,299	49.8	46.6	6.4	
2023	8,390	4,142	3,899	243	4,248	49.4	46.5	5.9	
2022. 1/4	8,657	4,264	3,979	285	4,393	49.3	46.0	6.7	(6.1)
2/4	8,592	4,376	4,062	314	4,216	50.9	47.3	7.2	(6.5)
3/4	8,532	4,287	4,026	261	4,245	50.2	47.2	6.1	(6.5)
4/4	8,489	4,148	3,919	229	4,340	48.9	46.2	5.5	(6.2)
2023. 1/4	8,470	4,170	3,891	279	4,300	49.2	45.9	6.7	(6.2)
2/4	8,415	4,204	3,944	260	4,211	50.0	46.9	6.2	(5.6)
3/4	8,360	4,133	3,916	217	4,226	49.4	46.8	5.2	(5.6)
4/4	8,316	4,060	3,844	215	4,256	48.8	46.2	5.3	(6.0)
2024. 1/4	8,248	4,056	3,798	258	4,192	49.2	46.1	6.4	(5.9)
2019. 3	9,091	4,373	3,900	473	4,718	48.1	42.9	10.8	(9.4)
2020. 3	8,962	4,073	3,671	402	4,889	45.4	41.0	9.9	(8.6)
2021. 3	8,826	4,245	3,818	426	4,582	48.1	43.3	10.0	(8.8)
2022. 3	8,634	4,304	3,996	309	4,330	49.9	46.3	7.2	(6.2)
4	8,615	4,340	4,018	322	4,275	50.4	46.6	7.4	(6.5)
5	8,595	4,425	4,104	320	4,170	51.5	47.8	7.2	(6.8)
6	8,567	4,364	4,064	300	4,204	50.9	47.4	6.9	(6.3)
7	8,548	4,373	4,077	295	4,175	51.2	47.7	6.8	(6.8)
8	8,531	4,264	4,035	229	4,268	50.0	47.3	5.4	(6.2)
9	8,515	4,225	3,967	258	4,290	49.6	46.6	6.1	(6.6)
10	8,503	4,184	3,948	236	4,320	49.2	46.4	5.6	(6.4)
11	8,489	4,153	3,915	238	4,335	48.9	46.1	5.7	(6.4)
12	8,473	4,107	3,892	215	4,366	48.5	45.9	5.2	(5.8)
2023. 1	8,489	4,159	3,912	247	4,330	49.0	46.1	5.9	(6.1)
2	8,468	4,144	3,853	291	4,324	48.9	45.5	7.0	(6.3)
3	8,454	4,207	3,907	300	4,247	49.8	46.2	7.1	(6.2)
4	8,434	4,148	3,881	267	4,285	49.2	46.0	6.4	(5.6)
5	8,416	4,252	4,005	247	4,164	50.5	47.6	5.8	(5.5)
6	8,396	4,213	3,947	266	4,183	50.2	47.0	6.3	(5.8)
7	8,378	4,191	3,940	252	4,187	50.0	47.0	6.0	(6.0)
8	8,359	4,117	3,931	185	4,243	49.2	47.0	4.5	(5.2)
9	8,341	4,092	3,878	214	4,250	49.1	46.5	5.2	(5.6)
10	8,327	4,075	3,866	209	4,252	48.9	46.4	5.1	(5.9)
11	8,315	4,062	3,848	214	4,252	48.9	46.3	5.3	(5.9)
12	8,306	4,042	3,819	223	4,264	48.7	46.0	5.5	(6.2)
2024. 1	8,271	4,073	3,828	246	4,198	49.2	46.3	6.0	(6.3)
2	8,250	4,056	3,792	264	4,194	49.2	46.0	6.5	(5.8)
3	8,223	4,039	3,776	263	4,184	49.1	45.9	6.5	(5.6)

주: 1) 취업자/인구 × 100

2) 실업자/경제활동인구 × 100, ()내는 계절조정 실업률

1-1. 연령별 경제활동인구 총괄(15~29세) 증감

(단위: 전년대비, 천명)

	인 구	경 제 활 동 인 구				비 경 제 활 동 인 구	경 제 활 동 참 가 율 (%p)	고 용 률 (%p)	실 업 률 (%p)
		경 제 활 동 인 구		비 경 제 활 동 인 구					
		취 업 자	실 업 자	취 업 자	실 업 자				
2019	-88	19	41	-22	-108	0.7	0.8	-0.6	
2020	-149	-198	-183	-16	49	-1.4	-1.3	0.1	
2021	-141	70	115	-45	-211	1.5	2.0	-1.2	
2022	-203	66	119	-53	-268	1.9	2.4	-1.4	
2023	-177	-127	-98	-30	-50	-0.4	-0.1	-0.5	
2022.1/4	-184	132	254	-122	-315	2.6	3.9	-3.2	
2/4	-206	72	162	-90	-278	2.0	3.0	-2.2	
3/4	-212	66	63	3	-278	1.9	1.9	0.0	
4/4	-208	-7	-3	-4	-201	1.1	1.1	-0.1	
2023.1/4	-187	-94	-88	-6	-93	-0.1	-0.1	0.0	
2/4	-177	-172	-118	-54	-6	-0.9	-0.4	-1.0	
3/4	-172	-154	-110	-44	-18	-0.8	-0.4	-0.9	
4/4	-173	-88	-74	-14	-84	-0.1	0.0	-0.2	
2024.1/4	-222	-114	-92	-22	-108	0.0	0.2	-0.3	
2019. 3	-88	9	43	-34	-98	0.6	0.9	-0.8	
2020. 3	-128	-300	-229	-71	172	-2.7	-1.9	-0.9	
2021. 3	-136	172	148	24	-308	2.7	2.3	0.1	
2022. 3	-192	60	177	-117	-252	1.8	3.0	-2.8	
4	-197	84	186	-103	-280	2.1	3.1	-2.6	
5	-204	114	196	-82	-318	2.5	3.4	-2.1	
6	-216	18	104	-86	-235	1.4	2.3	-2.0	
7	-218	80	92	-12	-298	2.2	2.2	-0.4	
8	-211	67	81	-14	-278	2.0	2.1	-0.4	
9	-208	51	16	35	-258	1.7	1.3	0.7	
10	-204	23	21	2	-227	1.4	1.3	0.0	
11	-210	5	-5	10	-215	1.2	1.0	0.2	
12	-211	-49	-25	-24	-162	0.6	0.8	-0.5	
2023. 1	-189	-57	-51	-5	-133	0.4	0.4	-0.1	
2	-191	-129	-125	-4	-62	-0.4	-0.4	0.1	
3	-181	-97	-89	-9	-83	-0.1	-0.1	-0.1	
4	-182	-192	-137	-55	10	-1.2	-0.6	-1.0	
5	-179	-172	-99	-73	-7	-1.0	-0.2	-1.4	
6	-172	-151	-117	-34	-21	-0.7	-0.4	-0.6	
7	-170	-181	-138	-44	12	-1.2	-0.7	-0.8	
8	-172	-147	-103	-44	-25	-0.8	-0.3	-0.9	
9	-174	-134	-89	-44	-41	-0.5	-0.1	-0.9	
10	-176	-109	-82	-27	-68	-0.3	0.0	-0.5	
11	-174	-91	-67	-24	-83	0.0	0.2	-0.4	
12	-168	-65	-74	8	-102	0.2	0.1	0.3	
2024. 1	-218	-86	-85	-1	-132	0.2	0.2	0.1	
2	-218	-88	-61	-27	-130	0.3	0.5	-0.5	
3	-231	-168	-131	-37	-62	-0.7	-0.3	-0.6	

1-1. 연령별 경제활동인구 총괄(30~39세)

(단위: 천명)

	인 구	경 제 활 동 인 구				비 경 제 활 동 인 구	경 제 활 동 참 가 율 (%)	고 용 률 ¹⁾ (%)	실 업 률 ²⁾ (%)	
		취업자	실업자	비 활 동 인 구	실업률					
2019	7,273	5,719	5,529	190	1,554	78.6	76.0	3.3		
2020	7,128	5,558	5,364	195	1,569	78.0	75.3	3.5		
2021	6,984	5,434	5,257	177	1,551	77.8	75.3	3.3		
2022	6,860	5,452	5,303	149	1,408	79.5	77.3	2.7		
2023	6,787	5,500	5,357	143	1,287	81.0	78.9	2.6		
2022. 1/4	6,900	5,416	5,275	141	1,484	78.5	76.5	2.6	(2.5)	
2/4	6,866	5,463	5,293	170	1,403	79.6	77.1	3.1	(2.8)	
3/4	6,844	5,465	5,316	149	1,379	79.8	77.7	2.7	(2.9)	
4/4	6,830	5,463	5,328	135	1,367	80.0	78.0	2.5	(2.7)	
2023. 1/4	6,800	5,446	5,297	149	1,354	80.1	77.9	2.7	(2.7)	
2/4	6,785	5,498	5,345	153	1,287	81.0	78.8	2.8	(2.5)	
3/4	6,780	5,507	5,373	134	1,273	81.2	79.2	2.4	(2.6)	
4/4	6,784	5,549	5,412	137	1,234	81.8	79.8	2.5	(2.7)	
2024. 1/4	6,791	5,549	5,379	170	1,242	81.7	79.2	3.1	(3.0)	
2019. 3	7,307	5,729	5,515	214	1,578	78.4	75.5	3.7	(3.4)	
2020. 3	7,173	5,592	5,407	184	1,581	78.0	75.4	3.3	(3.0)	
2021. 3	7,022	5,460	5,238	223	1,562	77.8	74.6	4.1	(3.7)	
2022. 3	6,888	5,424	5,281	143	1,464	78.7	76.7	2.6	(2.4)	
4	6,877	5,460	5,296	164	1,417	79.4	77.0	3.0	(2.6)	
5	6,866	5,474	5,297	177	1,392	79.7	77.1	3.2	(3.0)	
6	6,854	5,454	5,286	168	1,400	79.6	77.1	3.1	(2.9)	
7	6,849	5,478	5,311	167	1,371	80.0	77.5	3.0	(3.0)	
8	6,844	5,437	5,298	139	1,407	79.4	77.4	2.6	(2.8)	
9	6,839	5,480	5,339	141	1,359	80.1	78.1	2.6	(2.8)	
10	6,834	5,461	5,313	148	1,374	79.9	77.7	2.7	(2.9)	
11	6,830	5,470	5,336	134	1,360	80.1	78.1	2.5	(2.7)	
12	6,825	5,458	5,335	124	1,366	80.0	78.2	2.3	(2.5)	
2023. 1	6,805	5,423	5,284	138	1,382	79.7	77.7	2.6	(2.7)	
2	6,799	5,448	5,302	146	1,352	80.1	78.0	2.7	(2.6)	
3	6,795	5,468	5,304	163	1,328	80.5	78.1	3.0	(2.7)	
4	6,790	5,475	5,312	163	1,315	80.6	78.2	3.0	(2.6)	
5	6,785	5,512	5,367	145	1,273	81.2	79.1	2.6	(2.4)	
6	6,780	5,507	5,356	151	1,272	81.2	79.0	2.7	(2.6)	
7	6,780	5,509	5,362	147	1,271	81.3	79.1	2.7	(2.6)	
8	6,780	5,488	5,362	126	1,293	80.9	79.1	2.3	(2.5)	
9	6,781	5,526	5,395	130	1,255	81.5	79.6	2.4	(2.6)	
10	6,782	5,549	5,423	127	1,233	81.8	80.0	2.3	(2.4)	
11	6,783	5,557	5,416	141	1,227	81.9	79.8	2.5	(2.8)	
12	6,785	5,542	5,399	143	1,244	81.7	79.6	2.6	(2.8)	
2024. 1	6,790	5,527	5,370	157	1,264	81.4	79.1	2.8	(3.0)	
2	6,792	5,544	5,372	172	1,247	81.6	79.1	3.1	(3.0)	
3	6,792	5,576	5,396	180	1,216	82.1	79.4	3.2	(3.0)	

주: 1) 취업자/인구 × 100

2) 실업자/경제활동인구 × 100, ()내는 계절조정 실업률

1-1. 연령별 경제활동인구 총괄(30~39세) 증감

(단위: 전년대비, 천명)

	인 구	경 제 활 동 인 구				비 경 제 활 동인구	경 제 활 동 참 가 율 (%p)	고 용 률 (%p)	실 업 률 (%p)
		경 제 활 동 인 구		비 경 제					
		취업자	실업자	취업자	실업자				
2019	-105	-58	-53	-5	-47	0.3	0.3	-0.1	
2020	-145	-161	-165	5	16	-0.6	-0.7	0.2	
2021	-144	-125	-107	-18	-19	-0.2	0.0	-0.2	
2022	-124	18	46	-28	-142	1.7	2.0	-0.6	
2023	-73	49	54	-5	-121	1.5	1.6	-0.1	
2022.1/4	-135	-58	27	-84	-78	0.7	1.9	-1.5	
2/4	-130	8	19	-11	-138	1.6	1.7	-0.2	
3/4	-121	83	84	0	-205	2.5	2.6	-0.1	
4/4	-110	39	56	-17	-149	1.8	2.0	-0.3	
2023.1/4	-100	30	22	9	-130	1.6	1.4	0.1	
2/4	-81	35	52	-17	-116	1.4	1.7	-0.3	
3/4	-64	43	57	-15	-106	1.4	1.5	-0.3	
4/4	-46	86	84	2	-132	1.8	1.8	0.0	
2024.1/4	-9	103	82	20	-111	1.6	1.3	0.4	
2019. 3	-103	-82	-82	0	-21	0.0	0.0	0.0	
2020. 3	-135	-138	-108	-30	3	-0.4	-0.1	-0.4	
2021. 3	-151	-132	-170	38	-19	-0.2	-0.8	0.8	
2022. 3	-134	-36	43	-79	-98	0.9	2.1	-1.5	
4	-132	0	33	-33	-132	1.5	1.9	-0.6	
5	-130	2	6	-4	-132	1.5	1.5	-0.1	
6	-129	22	18	3	-151	1.8	1.7	0.1	
7	-126	69	62	6	-194	2.4	2.2	0.0	
8	-121	85	98	-13	-206	2.6	2.7	-0.2	
9	-117	96	91	5	-214	2.7	2.7	0.1	
10	-113	48	61	-13	-161	2.0	2.1	-0.3	
11	-110	46	66	-20	-156	1.9	2.2	-0.3	
12	-107	23	42	-19	-129	1.6	1.8	-0.3	
2023. 1	-106	18	17	0	-123	1.5	1.5	0.0	
2	-101	29	24	6	-130	1.6	1.5	0.1	
3	-93	44	24	20	-137	1.8	1.4	0.4	
4	-88	15	15	-1	-102	1.2	1.2	0.0	
5	-81	38	70	-32	-119	1.5	2.0	-0.6	
6	-75	53	70	-17	-128	1.6	1.9	-0.4	
7	-69	31	51	-20	-100	1.3	1.6	-0.3	
8	-64	51	64	-13	-115	1.5	1.7	-0.3	
9	-58	46	56	-11	-104	1.4	1.5	-0.2	
10	-53	88	110	-22	-141	1.9	2.3	-0.4	
11	-46	86	80	7	-133	1.8	1.7	0.0	
12	-40	83	64	19	-123	1.7	1.4	0.3	
2024. 1	-15	104	85	19	-119	1.7	1.4	0.2	
2	-8	97	71	26	-105	1.5	1.1	0.4	
3	-3	108	91	17	-111	1.6	1.3	0.2	

1-1. 연령별 경제활동인구 총괄(40~49세)

(단위: 천명)

	인 구	경 제 활 동 인 구				비 경 제 활 동 인 구	경 제 활 동 참 가 율 (%)	고 용 률 ¹⁾ (%)	실 업 률 ²⁾ (%)
		취업자		실업자					
		취업자	실업자	취업자	실업자				
2019	8,301	6,656	6,504	153	1,644	80.2	78.4	2.3	
2020	8,234	6,510	6,346	164	1,724	79.1	77.1	2.5	
2021	8,164	6,463	6,311	152	1,701	79.2	77.3	2.4	
2022	8,084	6,442	6,314	129	1,642	79.7	78.1	2.0	
2023	7,963	6,381	6,260	121	1,582	80.1	78.6	1.9	
2022. 1/4	8,116	6,433	6,293	141	1,683	79.3	77.5	2.2 (2.0)	
2/4	8,099	6,483	6,342	141	1,616	80.0	78.3	2.2 (2.0)	
3/4	8,074	6,441	6,324	117	1,634	79.8	78.3	1.8 (1.9)	
4/4	8,048	6,413	6,296	117	1,635	79.7	78.2	1.8 (2.0)	
2023. 1/4	8,012	6,362	6,225	137	1,650	79.4	77.7	2.2 (2.0)	
2/4	7,983	6,438	6,307	131	1,546	80.6	79.0	2.0 (1.9)	
3/4	7,947	6,373	6,262	111	1,574	80.2	78.8	1.7 (1.9)	
4/4	7,909	6,351	6,246	105	1,558	80.3	79.0	1.7 (1.8)	
2024. 1/4	7,873	6,300	6,164	136	1,573	80.0	78.3	2.2 (2.0)	
2019. 3	8,331	6,660	6,496	164	1,671	79.9	78.0	2.5 (2.2)	
2020. 3	8,253	6,551	6,376	175	1,703	79.4	77.3	2.7 (2.4)	
2021. 3	8,183	6,464	6,291	173	1,719	79.0	76.9	2.7 (2.4)	
2022. 3	8,110	6,445	6,312	133	1,665	79.5	77.8	2.1 (1.9)	
4	8,105	6,451	6,315	136	1,654	79.6	77.9	2.1 (1.9)	
5	8,099	6,502	6,363	139	1,598	80.3	78.6	2.1 (2.0)	
6	8,093	6,495	6,347	148	1,598	80.3	78.4	2.3 (2.1)	
7	8,084	6,474	6,337	137	1,609	80.1	78.4	2.1 (2.1)	
8	8,074	6,425	6,325	100	1,650	79.6	78.3	1.6 (1.8)	
9	8,065	6,423	6,310	113	1,642	79.6	78.2	1.8 (1.9)	
10	8,057	6,433	6,316	116	1,624	79.8	78.4	1.8 (2.0)	
11	8,048	6,430	6,316	114	1,618	79.9	78.5	1.8 (2.0)	
12	8,039	6,375	6,256	120	1,664	79.3	77.8	1.9 (2.1)	
2023. 1	8,022	6,344	6,206	138	1,678	79.1	77.4	2.2 (2.1)	
2	8,012	6,358	6,220	138	1,654	79.4	77.6	2.2 (2.0)	
3	8,003	6,385	6,249	136	1,618	79.8	78.1	2.1 (1.9)	
4	7,993	6,421	6,293	128	1,572	80.3	78.7	2.0 (1.9)	
5	7,984	6,446	6,314	132	1,538	80.7	79.1	2.0 (1.9)	
6	7,974	6,445	6,313	133	1,528	80.8	79.2	2.1 (1.9)	
7	7,960	6,405	6,277	129	1,555	80.5	78.9	2.0 (2.0)	
8	7,947	6,349	6,256	93	1,598	79.9	78.7	1.5 (1.7)	
9	7,934	6,364	6,253	111	1,570	80.2	78.8	1.7 (1.9)	
10	7,921	6,340	6,248	92	1,582	80.0	78.9	1.5 (1.6)	
11	7,909	6,369	6,254	114	1,540	80.5	79.1	1.8 (2.0)	
12	7,897	6,345	6,237	108	1,552	80.3	79.0	1.7 (1.9)	
2024. 1	7,887	6,300	6,165	136	1,587	79.9	78.2	2.2 (0.9)	
2	7,874	6,291	6,159	132	1,583	79.9	78.2	2.1 (1.9)	
3	7,859	6,310	6,170	141	1,549	80.3	78.5	2.2 (2.0)	

주: 1) 취업자/인구 × 100

2) 실업자/경제활동인구 × 100, ()내는 계절조정 실업률

1-1. 연령별 경제활동인구 총괄(40~49세) 증감

(단위: 전년대비, 천명)

	인 구	경 제 활 동 인 구				비 경 제 활 동인구	경 제 활 동 참 가 율 (%p)	고 용 률 (%p)	실 업 률 (%p)
		경 제 활 동 인 구		비 경 제 활 동인구					
		취업자	실업자						
2019	-137	-178	-162	-15	41	-0.8	-0.6	-0.2	
2020	-67	-147	-158	11	80	-1.1	-1.3	0.2	
2021	-70	-47	-35	-12	-23	0.1	0.2	-0.1	
2022	-80	-21	3	-24	-59	0.5	0.8	-0.4	
2023	-121	-61	-54	-8	-60	0.4	0.5	-0.1	
2022.1/4	-74	-8	27	-35	-66	0.7	1.0	-0.5	
2/4	-71	-17	18	-34	-54	0.4	0.9	-0.5	
3/4	-80	-20	-9	-12	-60	0.6	0.6	-0.2	
4/4	-94	-38	-25	-13	-56	0.5	0.6	-0.2	
2023.1/4	-104	-71	-68	-4	-33	0.1	0.2	0.0	
2/4	-116	-45	-35	-10	-71	0.6	0.7	-0.2	
3/4	-128	-68	-63	-6	-59	0.4	0.5	-0.1	
4/4	-139	-62	-50	-12	-78	0.6	0.8	-0.1	
2024.1/4	-139	-62	-61	-1	-77	0.6	0.6	0.0	
2019. 3	-145	-194	-168	-26	50	-1.0	-0.6	-0.3	
2020. 3	-77	-109	-120	11	32	-0.5	-0.7	0.2	
2021. 3	-70	-87	-85	-2	17	-0.4	-0.4	0.0	
2022. 3	-73	-19	21	-40	-54	0.5	0.9	-0.6	
4	-72	-20	15	-35	-52	0.5	0.8	-0.5	
5	-71	-11	36	-47	-60	0.6	1.2	-0.8	
6	-70	-19	2	-21	-51	0.5	0.7	-0.3	
7	-75	-10	-1	-9	-65	0.6	0.7	-0.1	
8	-80	-23	-8	-16	-56	0.5	0.6	-0.2	
9	-84	-26	-17	-10	-58	0.5	0.6	-0.1	
10	-89	-29	-11	-18	-60	0.5	0.7	-0.3	
11	-95	-24	-6	-18	-70	0.6	0.9	-0.2	
12	-100	-62	-57	-5	-38	0.2	0.2	0.0	
2023. 1	-100	-71	-63	-9	-28	0.1	0.2	-0.1	
2	-104	-81	-77	-5	-23	0.1	0.0	0.0	
3	-107	-60	-63	3	-47	0.3	0.3	0.0	
4	-112	-30	-22	-7	-82	0.7	0.8	-0.1	
5	-116	-56	-48	-7	-60	0.4	0.5	-0.1	
6	-119	-50	-34	-16	-70	0.5	0.8	-0.2	
7	-123	-69	-61	-8	-54	0.4	0.5	-0.1	
8	-128	-76	-69	-6	-52	0.3	0.4	-0.1	
9	-132	-60	-58	-2	-72	0.6	0.6	-0.1	
10	-136	-93	-69	-24	-43	0.2	0.5	-0.3	
11	-139	-61	-62	1	-78	0.6	0.6	0.0	
12	-142	-30	-19	-12	-112	1.0	1.2	-0.2	
2024. 1	-135	-44	-42	-2	-91	0.8	0.8	0.0	
2	-139	-68	-62	-6	-71	0.5	0.6	-0.1	
3	-144	-75	-79	5	-69	0.5	0.4	0.1	

1-1. 연령별 경제활동인구 총괄(50~59세)

(단위: 천명)

	인 구	경 제 활 동 인 구				비 경 제 활 동 인 구	경 제 활 동 참 가 율 (%)	고 용 률 ¹⁾ (%)	실 업 률 ²⁾ (%)	
		취업자	실업자	비 활 동 인 구	실업률 ²⁾					
2019	8,541	6,612	6,444	169	1,929	77.4	75.4	2.5		
2020	8,553	6,548	6,356	191	2,005	76.6	74.3	2.9		
2021	8,550	6,592	6,422	170	1,958	77.1	75.1	2.6		
2022	8,581	6,732	6,618	113	1,850	78.4	77.1	1.7		
2023	8,593	6,793	6,678	116	1,800	79.1	77.7	1.7		
2022. 1/4	8,571	6,638	6,506	131	1,934	77.4	75.9	2.0	(1.8)	
2/4	8,584	6,787	6,664	123	1,797	79.1	77.6	1.8	(1.7)	
3/4	8,586	6,750	6,648	102	1,836	78.6	77.4	1.5	(1.6)	
4/4	8,585	6,752	6,654	98	1,832	78.7	77.5	1.4	(1.7)	
2023. 1/4	8,583	6,712	6,584	127	1,871	78.2	76.7	1.9	(1.7)	
2/4	8,580	6,844	6,723	121	1,736	79.8	78.4	1.8	(1.7)	
3/4	8,593	6,815	6,708	107	1,778	79.3	78.1	1.6	(1.7)	
4/4	8,616	6,802	6,695	108	1,814	78.9	77.7	1.6	(1.8)	
2024. 1/4	8,642	6,793	6,656	137	1,849	78.6	77.0	2.0	(1.8)	
2019. 3	8,523	6,581	6,382	198	1,942	77.2	74.9	3.0	(2.8)	
2020. 3	8,555	6,518	6,308	211	2,037	76.2	73.7	3.2	(3.0)	
2021. 3	8,543	6,521	6,320	201	2,022	76.3	74.0	3.1	(2.9)	
2022. 3	8,575	6,696	6,579	117	1,879	78.1	76.7	1.7	(1.6)	
4	8,579	6,731	6,617	114	1,848	78.5	77.1	1.7	(1.6)	
5	8,584	6,802	6,686	116	1,782	79.2	77.9	1.7	(1.6)	
6	8,588	6,828	6,690	138	1,760	79.5	77.9	2.0	(1.9)	
7	8,587	6,776	6,658	118	1,811	78.9	77.5	1.7	(1.7)	
8	8,586	6,722	6,637	85	1,864	78.3	77.3	1.3	(1.5)	
9	8,586	6,752	6,650	102	1,833	78.6	77.5	1.5	(1.6)	
10	8,585	6,759	6,658	100	1,826	78.7	77.6	1.5	(1.7)	
11	8,585	6,762	6,664	97	1,823	78.8	77.6	1.4	(1.6)	
12	8,584	6,736	6,640	96	1,848	78.5	77.4	1.4	(1.6)	
2023. 1	8,584	6,686	6,556	130	1,898	77.9	76.4	1.9	(1.7)	
2	8,583	6,703	6,568	135	1,880	78.1	76.5	2.0	(1.7)	
3	8,582	6,746	6,629	117	1,836	78.6	77.2	1.7	(1.6)	
4	8,581	6,797	6,672	125	1,784	79.2	77.8	1.8	(1.7)	
5	8,580	6,860	6,735	125	1,720	80.0	78.5	1.8	(1.7)	
6	8,579	6,875	6,761	114	1,703	80.1	78.8	1.7	(1.6)	
7	8,585	6,855	6,719	136	1,731	79.8	78.3	2.0	(1.9)	
8	8,593	6,794	6,710	84	1,799	79.1	78.1	1.2	(1.5)	
9	8,600	6,797	6,696	102	1,803	79.0	77.9	1.5	(1.6)	
10	8,608	6,807	6,710	97	1,801	79.1	77.9	1.4	(1.7)	
11	8,616	6,815	6,700	115	1,801	79.1	77.8	1.7	(1.9)	
12	8,624	6,785	6,674	111	1,839	78.7	77.4	1.6	(1.9)	
2024. 1	8,634	6,755	6,627	128	1,880	78.2	76.8	1.9	(1.7)	
2	8,642	6,782	6,651	131	1,860	78.5	77.0	1.9	(1.6)	
3	8,649	6,842	6,688	153	1,807	79.1	77.3	2.2	(2.1)	

주: 1) 취업자/인구 × 100

2) 실업자/경제활동인구 × 100, ()내는 계절조정 실업률

1-1. 연령별 경제활동인구 총괄(50~59세) 증감

(단위: 전년대비, 천명)

	인 구	경 제 활 동 인 구				비 경 제 활 동 인 구	경 제 활 동 참 가 율 (%p)	고 용 률 (%p)	실 업 률 (%p)
		경 제 활 동 인 구		비 경 제 활 동 인 구					
		취 업 자	실 업 자						
2019	99	103	98	5	-4	0.3	0.2	0.0	
2020	12	-65	-88	23	77	-0.8	-1.1	0.4	
2021	-3	44	66	-21	-48	0.5	0.8	-0.3	
2022	32	140	196	-57	-108	1.3	2.0	-0.9	
2023	12	62	59	3	-50	0.7	0.6	0.0	
2022.1/4	26	165	259	-94	-139	1.7	2.8	-1.5	
2/4	44	167	230	-63	-123	1.6	2.3	-1.0	
3/4	37	140	181	-41	-102	1.3	1.7	-0.7	
4/4	20	87	116	-29	-67	0.9	1.2	-0.5	
2023.1/4	12	74	78	-4	-62	0.8	0.8	-0.1	
2/4	-4	57	58	-1	-61	0.7	0.8	0.0	
3/4	7	65	60	6	-59	0.7	0.7	0.1	
4/4	32	50	40	10	-19	0.2	0.2	0.2	
2024.1/4	59	81	71	10	-23	0.4	0.3	0.1	
2019. 3	106	127	111	16	-21	0.5	0.4	0.2	
2020. 3	33	-62	-75	12	95	-1.0	-1.2	0.2	
2021. 3	-12	3	13	-10	-15	0.1	0.3	-0.1	
2022. 3	32	175	258	-84	-143	1.8	2.7	-1.4	
4	38	146	208	-61	-108	1.4	2.1	-1.0	
5	44	164	239	-75	-120	1.5	2.4	-1.2	
6	49	191	245	-54	-142	1.8	2.4	-0.9	
7	43	157	194	-38	-113	1.4	1.8	-0.7	
8	37	144	182	-38	-107	1.4	1.8	-0.6	
9	32	119	166	-47	-87	1.1	1.7	-0.7	
10	26	109	147	-39	-83	1.0	1.5	-0.6	
11	20	64	92	-27	-45	0.6	0.9	-0.5	
12	14	88	110	-22	-75	0.9	1.2	-0.4	
2023. 1	17	93	107	-15	-75	0.9	1.1	-0.3	
2	12	80	77	3	-68	0.8	0.8	0.0	
3	7	50	50	0	-43	0.5	0.5	0.0	
4	1	66	55	11	-65	0.7	0.7	0.1	
5	-4	58	49	9	-62	0.8	0.6	0.1	
6	-9	48	71	-23	-57	0.6	0.9	-0.3	
7	-1	79	61	18	-80	0.9	0.8	0.3	
8	7	72	73	-1	-65	0.8	0.8	-0.1	
9	15	45	45	0	-30	0.4	0.4	0.0	
10	23	48	51	-3	-25	0.4	0.3	-0.1	
11	32	53	36	17	-22	0.3	0.2	0.3	
12	40	49	34	15	-9	0.2	0.0	0.2	
2024. 1	50	68	71	-2	-18	0.3	0.4	0.0	
2	59	79	84	-5	-20	0.4	0.5	-0.1	
3	67	96	59	37	-29	0.5	0.1	0.5	

1-1. 연령별 경제활동인구 총괄(60세이상)

(단위: 천명)

	인 구	경 제 활 동 인 구				비 경 제 활 동 인 구	경 제 활 동 참 가 율 (%)	고 용 률 ¹⁾ (%)	실 업 률 ²⁾ (%)	
		취업자	실업자	비 활 동 인 구	실업률 ²⁾					
2019	11,329	4,867	4,701	167	6,462	43.0	41.5	3.4		
2020	11,960	5,264	5,076	188	6,696	44.0	42.4	3.6		
2021	12,613	5,618	5,406	212	6,994	44.5	42.9	3.8		
2022	13,167	6,027	5,858	169	7,140	45.8	44.5	2.8		
2023	13,674	6,387	6,223	164	7,287	46.7	45.5	2.6		
2022. 1/4	12,967	5,609	5,317	292	7,358	43.3	41.0	5.2	(3.1)	
2/4	13,102	6,119	5,986	133	6,983	46.7	45.7	2.2	(2.6)	
3/4	13,234	6,200	6,110	90	7,034	46.8	46.2	1.5	(2.2)	
4/4	13,367	6,181	6,019	162	7,186	46.2	45.0	2.6	(2.7)	
2023. 1/4	13,493	5,995	5,770	225	7,498	44.4	42.8	3.7	(2.2)	
2/4	13,615	6,509	6,374	134	7,106	47.8	46.8	2.1	(2.5)	
3/4	13,735	6,539	6,428	111	7,196	47.6	46.8	1.7	(2.6)	
4/4	13,854	6,505	6,321	184	7,349	47.0	45.6	2.8	(2.9)	
2024. 1/4	13,969	6,322	6,063	259	7,647	45.3	43.4	4.1	(2.4)	
2019. 3	11,158	4,660	4,512	148	6,499	41.8	40.4	3.2	(3.0)	
2020. 3	11,769	5,056	4,848	208	6,714	43.0	41.2	4.1	(4.2)	
2021. 3	12,433	5,449	5,256	193	6,984	43.8	42.3	3.5	(3.6)	
2022. 3	13,012	5,758	5,587	171	7,254	44.3	42.9	3.0	(3.1)	
4	13,057	5,960	5,832	128	7,097	45.6	44.7	2.1	(2.6)	
5	13,102	6,172	6,035	137	6,930	47.1	46.1	2.2	(2.6)	
6	13,147	6,226	6,092	134	6,921	47.4	46.3	2.2	(2.7)	
7	13,190	6,210	6,091	119	6,980	47.1	46.2	1.9	(2.6)	
8	13,234	6,178	6,115	62	7,057	46.7	46.2	1.0	(1.8)	
9	13,278	6,213	6,123	90	7,066	46.8	46.1	1.4	(2.3)	
10	13,323	6,274	6,182	92	7,049	47.1	46.4	1.5	(2.4)	
11	13,367	6,272	6,189	82	7,095	46.9	46.3	1.3	(2.1)	
12	13,411	5,997	5,685	313	7,414	44.7	42.4	5.2	(3.5)	
2023. 1	13,452	5,775	5,404	371	7,677	42.9	40.2	6.4	(2.8)	
2	13,493	5,952	5,772	180	7,541	44.1	42.8	3.0	(1.6)	
3	13,533	6,258	6,134	124	7,276	46.2	45.3	2.0	(2.1)	
4	13,574	6,395	6,274	121	7,179	47.1	46.2	1.9	(2.4)	
5	13,615	6,553	6,414	139	7,062	48.1	47.1	2.1	(2.5)	
6	13,656	6,578	6,435	143	7,078	48.2	47.1	2.2	(2.7)	
7	13,696	6,533	6,389	144	7,163	47.7	46.6	2.2	(3.0)	
8	13,735	6,504	6,419	85	7,231	47.4	46.7	1.3	(2.3)	
9	13,775	6,581	6,477	104	7,193	47.8	47.0	1.6	(2.6)	
10	13,814	6,620	6,518	101	7,195	47.9	47.2	1.5	(2.5)	
11	13,854	6,573	6,480	93	7,281	47.4	46.8	1.4	(2.3)	
12	13,893	6,323	5,964	359	7,570	45.5	42.9	5.7	(3.7)	
2024. 1	13,931	6,160	5,754	406	7,771	44.2	41.3	6.6	(2.8)	
2	13,969	6,285	6,069	216	7,684	45.0	43.4	3.4	(1.9)	
3	14,006	6,521	6,367	154	7,485	46.6	45.5	2.4	(2.7)	

주: 1) 취업자/인구 × 100

2) 실업자/경제활동인구 × 100, ()내는 계절조정 실업률

1-1. 연령별 경제활동인구 총괄(60세이상) 증감

(단위: 전년대비, 천명)

	인 구	경 제 활 동 인 구				비 경 제 활 동 인 구	경 제 활 동 참 가 율 (%p)	고 용 률 (%p)	실 업 률 (%p)
		경 제 활 동 인 구	취 업 자	실 업 자	비 경 제 활 동 인 구				
2019	553	404	377	28	149	1.6	1.4	0.3	
2020	631	397	375	21	234	1.0	0.9	0.2	
2021	653	354	330	24	298	0.5	0.5	0.2	
2022	555	409	452	-43	146	1.3	1.6	-1.0	
2023	507	360	366	-6	147	0.9	1.0	-0.2	
2022. 1/4	590	380	435	-54	210	1.1	1.6	-1.4	
2/4	557	401	451	-50	156	1.1	1.6	-1.0	
3/4	541	423	461	-38	118	1.3	1.7	-0.7	
4/4	532	432	460	-28	100	1.4	1.7	-0.7	
2023. 1/4	526	386	453	-67	140	1.1	1.8	-1.5	
2/4	513	389	388	1	124	1.1	1.1	-0.1	
3/4	501	339	318	21	162	0.8	0.6	0.2	
4/4	487	324	302	22	163	0.8	0.6	0.2	
2024. 1/4	476	327	293	34	149	0.9	0.6	0.4	
2019. 3	539	330	346	-16	209	1.0	1.2	-0.6	
2020. 3	611	396	336	60	215	1.2	0.8	0.9	
2021. 3	664	393	408	-15	270	0.8	1.1	-0.6	
2022. 3	579	309	331	-22	270	0.5	0.6	-0.5	
4	568	372	424	-51	196	0.9	1.4	-1.1	
5	557	407	459	-51	150	1.1	1.6	-1.1	
6	546	425	472	-48	122	1.4	1.7	-0.9	
7	543	448	479	-31	95	1.5	1.8	-0.7	
8	541	406	454	-48	135	1.2	1.6	-0.9	
9	538	415	451	-36	123	1.3	1.6	-0.8	
10	535	432	460	-28	103	1.4	1.6	-0.5	
11	532	467	479	-13	65	1.7	1.8	-0.3	
12	529	396	440	-44	133	1.2	1.7	-1.2	
2023. 1	530	309	400	-91	221	0.6	1.5	-2.0	
2	526	350	413	-64	176	0.9	1.5	-1.3	
3	522	500	547	-48	22	1.9	2.4	-1.0	
4	517	435	442	-7	82	1.5	1.5	-0.2	
5	513	381	379	2	132	1.0	1.0	-0.1	
6	509	352	343	9	157	0.8	0.8	0.0	
7	505	322	298	25	183	0.6	0.4	0.3	
8	501	326	304	23	174	0.7	0.5	0.3	
9	496	368	354	15	128	1.0	0.9	0.2	
10	492	346	336	10	146	0.8	0.8	0.0	
11	487	301	291	10	186	0.5	0.5	0.1	
12	483	326	280	47	156	0.8	0.5	0.5	
2024. 1	479	385	350	35	94	1.3	1.1	0.2	
2	476	333	297	36	143	0.9	0.6	0.4	
3	473	263	233	31	210	0.4	0.2	0.4	

1-2. 성별 경제활동인구 총괄(남자)

(단위: 천명)

	15세 이상 인구					경제활동 참가율 (%)	고용률 ¹⁾ (%)	실업률 ²⁾ (%)
	경제 활동 인구			비 경제 활동인구				
	취업자	실업자						
2019	21,886	16,090	15,463	627	5,797	73.5	70.7	3.9
2020	22,035	16,005	15,381	624	6,030	72.6	69.8	3.9
2021	22,198	16,124	15,548	576	6,074	72.6	70.0	3.6
2022	22,273	16,376	15,928	447	5,897	73.5	71.5	2.7
2023	22,362	16,386	15,952	434	5,976	73.3	71.3	2.6
2022. 1/4	22,251	16,155	15,640	515	6,096	72.6	70.3	3.2 (2.8)
2/4	22,262	16,525	16,052	474	5,737	74.2	72.1	2.9 (2.7)
3/4	22,273	16,469	16,067	402	5,804	73.9	72.1	2.4 (2.7)
4/4	22,303	16,354	15,955	399	5,950	73.3	71.5	2.4 (2.7)
2023. 1/4	22,334	16,177	15,691	486	6,157	72.4	70.3	3.0 (2.7)
2/4	22,345	16,507	16,056	451	5,838	73.9	71.9	2.7 (2.6)
3/4	22,364	16,450	16,067	383	5,914	73.6	71.8	2.3 (2.5)
4/4	22,405	16,410	15,994	416	5,995	73.2	71.4	2.5 (2.8)
2024. 1/4	22,433	16,270	15,753	517	6,164	72.5	70.2	3.2 (2.8)
2019. 3	21,833	16,073	15,363	710	5,760	73.6	70.4	4.4 (4.0)
2020. 3	21,999	15,945	15,282	662	6,055	72.5	69.5	4.2 (3.8)
2021. 3	22,167	16,099	15,417	682	6,068	72.6	69.6	4.2 (3.8)
2022. 3	22,253	16,279	15,805	474	5,974	73.2	71.0	2.9 (2.6)
4	22,261	16,392	15,933	459	5,868	73.6	71.6	2.8 (2.6)
5	22,265	16,592	16,113	479	5,673	74.5	72.4	2.9 (2.7)
6	22,262	16,592	16,109	483	5,670	74.5	72.4	2.9 (2.8)
7	22,265	16,555	16,079	476	5,711	74.4	72.2	2.9 (2.8)
8	22,273	16,426	16,085	340	5,847	73.7	72.2	2.1 (2.5)
9	22,281	16,426	16,035	390	5,855	73.7	72.0	2.4 (2.6)
10	22,294	16,462	16,068	395	5,831	73.8	72.1	2.4 (2.7)
11	22,304	16,408	16,038	370	5,895	73.6	71.9	2.3 (2.6)
12	22,313	16,191	15,760	431	6,122	72.6	70.6	2.7 (2.8)
2023. 1	22,331	16,058	15,543	515	6,273	71.9	69.6	3.2 (2.8)
2	22,331	16,126	15,658	467	6,206	72.2	70.1	2.9 (2.6)
3	22,340	16,349	15,873	476	5,991	73.2	71.1	2.9 (2.6)
4	22,342	16,402	15,942	459	5,940	73.4	71.4	2.8 (2.6)
5	22,346	16,562	16,116	447	5,784	74.1	72.1	2.7 (2.5)
6	22,347	16,556	16,110	446	5,792	74.1	72.1	2.7 (2.6)
7	22,357	16,500	16,044	456	5,857	73.8	71.8	2.8 (2.7)
8	22,364	16,392	16,073	319	5,972	73.3	71.9	1.9 (2.4)
9	22,372	16,458	16,084	374	5,914	73.6	71.9	2.3 (2.5)
10	22,386	16,472	16,096	376	5,914	73.6	71.9	2.3 (2.6)
11	22,403	16,449	16,055	393	5,954	73.4	71.7	2.4 (2.8)
12	22,424	16,308	15,831	477	6,116	72.7	70.6	2.9 (3.0)
2024. 1	22,429	16,195	15,651	544	6,234	72.2	69.8	3.4 (2.9)
2	22,435	16,237	15,741	497	6,198	72.4	70.2	3.1 (2.7)
3	22,436	16,377	15,866	511	6,058	73.0	70.7	3.1 (2.9)

주: 1) 취업자/인구 × 100

2) 실업자/경제활동인구 × 100, ()내는 계절조정 실업률

1-2. 성별 경제활동인구 총괄(남자) 증감

(단위: 전년대비, 천명)

	15세 이상 인구					경제활동 참가율 (%)	고용률 (%)	실업률 (%)
	경 제 활 동 인 구				비 경 제 활동인구			
	취업자	실업자						
2019	188	87	91	-3	100	-0.2	-0.1	0.0
2020	149	-84	-82	-3	233	-0.9	-0.9	0.0
2021	163	119	166	-48	44	0.0	0.2	-0.3
2022	74	252	381	-129	-178	0.9	1.5	-0.9
2023	89	10	24	-14	79	-0.2	-0.2	-0.1
2022. 1/4	92	250	471	-222	-158	0.8	1.8	-1.4
2/4	79	277	443	-166	-198	1.0	1.7	-1.0
3/4	67	313	385	-71	-247	1.1	1.5	-0.5
4/4	59	167	224	-57	-108	0.5	0.8	-0.4
2023. 1/4	83	22	51	-29	61	-0.2	0.0	-0.2
2/4	83	-19	4	-23	101	-0.3	-0.2	-0.2
3/4	91	-19	1	-19	110	-0.3	-0.3	-0.1
4/4	101	56	39	17	45	-0.1	-0.1	0.1
2024. 1/4	99	92	61	31	7	0.1	-0.1	0.2
2019. 3	182	68	100	-32	113	-0.3	-0.1	-0.2
2020. 3	167	-128	-81	-48	295	-1.1	-0.9	-0.2
2021. 3	168	154	135	19	13	0.1	0.1	0.0
2022. 3	87	180	388	-207	-94	0.6	1.4	-1.3
4	86	225	419	-194	-140	0.7	1.6	-1.2
5	81	294	468	-174	-213	1.0	1.9	-1.1
6	70	311	441	-130	-241	1.1	1.8	-0.9
7	64	352	413	-61	-288	1.4	1.6	-0.4
8	68	307	403	-96	-239	1.1	1.6	-0.6
9	68	282	338	-57	-214	1.0	1.3	-0.4
10	68	276	338	-62	-208	1.0	1.3	-0.4
11	57	183	229	-46	-126	0.7	0.8	-0.3
12	52	43	104	-62	9	0.1	0.3	-0.4
2023. 1	83	5	49	-44	79	-0.3	0.0	-0.3
2	78	-8	37	-45	86	-0.3	-0.1	-0.3
3	87	70	68	2	17	0.0	0.1	0.0
4	81	10	9	1	72	-0.2	-0.2	0.0
5	81	-30	3	-32	110	-0.4	-0.3	-0.2
6	86	-36	1	-37	122	-0.4	-0.3	-0.2
7	91	-55	-35	-20	146	-0.6	-0.4	-0.1
8	91	-34	-13	-21	125	-0.4	-0.3	-0.2
9	92	33	49	-16	59	-0.1	-0.1	-0.1
10	93	10	28	-18	83	-0.2	-0.2	-0.1
11	99	40	18	23	59	-0.2	-0.2	0.1
12	111	118	72	46	-6	0.1	0.0	0.2
2024. 1	98	137	108	29	-39	0.3	0.2	0.2
2	104	112	83	29	-8	0.2	0.1	0.2
3	95	28	-7	35	67	-0.2	-0.4	0.2

1-2. 성별 경제활동인구 총괄(여자)

(단위: 천명)

	15세 이상 인구					경제활동 참가율 (%)	고용률 ¹⁾ (%)	실업률 ²⁾ (%)
	경제활동인구			비경제 활동인구				
	취업자	실업자	총인구					
2019	22,618	12,097	11,660	437	10,521	53.5	51.6	3.6
2020	22,750	12,007	11,523	484	10,743	52.8	50.7	4.0
2021	22,882	12,186	11,725	461	10,696	53.3	51.2	3.8
2022	22,988	12,546	12,161	385	10,442	54.6	52.9	3.1
2023	23,045	12,817	12,464	353	10,228	55.6	54.1	2.8
2022. 1/4	22,959	12,204	11,729	475	10,755	53.2	51.1	3.9 (3.2)
2/4	22,980	12,702	12,295	407	10,278	55.3	53.5	3.2 (3.1)
3/4	22,998	12,674	12,358	316	10,324	55.1	53.7	2.5 (2.9)
4/4	23,014	12,603	12,260	343	10,411	54.8	53.3	2.7 (3.0)
2023. 1/4	23,024	12,507	12,075	432	10,517	54.3	52.4	3.5 (2.8)
2/4	23,033	12,986	12,637	349	10,047	56.4	54.9	2.7 (2.6)
3/4	23,051	12,918	12,620	297	10,133	56.0	54.7	2.3 (2.7)
4/4	23,073	12,858	12,524	333	10,216	55.7	54.3	2.6 (2.8)
2024. 1/4	23,089	12,750	12,308	442	10,339	55.2	53.3	3.5 (2.8)
2019. 3	22,577	11,929	11,442	487	10,648	52.8	50.7	4.1 (3.7)
2020. 3	22,713	11,845	11,327	517	10,869	52.1	49.9	4.4 (4.0)
2021. 3	22,841	12,040	11,506	534	10,801	52.7	50.4	4.4 (4.1)
2022. 3	22,966	12,348	11,949	399	10,618	53.8	52.0	3.2 (3.0)
4	22,973	12,550	12,145	405	10,423	54.6	52.9	3.2 (3.0)
5	22,980	12,782	12,372	411	10,198	55.6	53.8	3.2 (3.2)
6	22,987	12,775	12,370	405	10,212	55.6	53.8	3.2 (3.1)
7	22,992	12,756	12,396	361	10,236	55.5	53.9	2.8 (3.0)
8	22,998	12,599	12,325	274	10,399	54.8	53.6	2.2 (2.8)
9	23,003	12,667	12,354	313	10,336	55.1	53.7	2.5 (3.0)
10	23,008	12,648	12,350	298	10,361	55.0	53.7	2.4 (2.9)
11	23,014	12,678	12,383	295	10,336	55.1	53.8	2.3 (2.9)
12	23,019	12,483	12,048	435	10,536	54.2	52.3	3.5 (3.2)
2023. 1	23,021	12,330	11,820	509	10,692	53.6	51.3	4.1 (3.1)
2	23,024	12,478	12,056	423	10,545	54.2	52.4	3.4 (2.6)
3	23,027	12,714	12,350	364	10,313	55.2	53.6	2.9 (2.7)
4	23,030	12,835	12,490	345	10,195	55.7	54.2	2.7 (2.6)
5	23,033	13,060	12,720	341	9,973	56.7	55.2	2.6 (2.6)
6	23,036	13,063	12,702	361	9,973	56.7	55.1	2.8 (2.7)
7	23,043	12,993	12,642	351	10,050	56.4	54.9	2.7 (2.8)
8	23,051	12,859	12,605	254	10,192	55.8	54.7	2.0 (2.6)
9	23,058	12,901	12,614	287	10,157	56.0	54.7	2.2 (2.7)
10	23,066	12,918	12,668	250	10,148	56.0	54.9	1.9 (2.4)
11	23,073	12,926	12,643	283	10,147	56.0	54.8	2.2 (2.7)
12	23,081	12,728	12,262	467	10,352	55.1	53.1	3.7 (3.4)
2024. 1	23,085	12,620	12,092	528	10,464	54.7	52.4	4.2 (3.2)
2	23,090	12,720	12,302	418	10,370	55.1	53.3	3.3 (2.5)
3	23,094	12,910	12,530	381	10,183	55.9	54.3	2.9 (2.8)

주: 1) 취업자/인구 × 100

2) 실업자/경제활동인구 × 100, ()내는 계절조정 실업률

1-2. 성별 경제활동인구 총괄(여자) 증감

(단위: 전년대비, 천명)

	15세 이상 인구					경제활동 참가율 (%p)	고용률 (%p)	실업률 (%p)
	경 제 활 동 인 구			비 경 제 활동인구				
	취업자	실업자						
2019	134	204	210	-6	-70	0.6	0.7	-0.1
2020	132	-90	-137	47	222	-0.7	-0.9	0.4
2021	132	179	202	-23	-47	0.5	0.5	-0.2
2022	106	360	436	-76	-254	1.3	1.7	-0.7
2023	58	271	303	-32	-214	1.0	1.2	-0.3
2022. 1/4	131	362	529	-168	-231	1.3	2.0	-1.5
2/4	115	355	437	-83	-239	1.3	1.6	-0.8
3/4	98	378	395	-17	-280	1.4	1.5	-0.2
4/4	80	345	381	-35	-265	1.4	1.5	-0.4
2023. 1/4	65	303	346	-43	-238	1.1	1.3	-0.4
2/4	53	284	342	-58	-231	1.1	1.4	-0.5
3/4	53	244	262	-19	-191	0.9	1.0	-0.2
4/4	59	255	264	-9	-195	0.9	1.0	-0.1
2024. 1/4	66	243	233	11	-177	0.9	0.9	0.0
2019. 3	128	122	150	-28	6	0.2	0.4	-0.3
2020. 3	137	-84	-115	31	221	-0.7	-0.8	0.3
2021. 3	127	195	179	16	-68	0.6	0.5	0.0
2022. 3	125	308	443	-135	-183	1.1	1.6	-1.2
4	120	356	446	-90	-236	1.2	1.7	-0.9
5	115	382	467	-85	-267	1.4	1.7	-0.8
6	110	325	400	-74	-215	1.2	1.5	-0.7
7	104	391	413	-22	-287	1.5	1.5	-0.3
8	98	371	404	-33	-273	1.4	1.5	-0.3
9	92	373	368	4	-281	1.4	1.4	0.0
10	86	306	339	-33	-220	1.2	1.3	-0.3
11	80	375	397	-22	-295	1.5	1.5	-0.3
12	74	354	405	-51	-280	1.3	1.6	-0.5
2023. 1	69	286	362	-75	-218	1.1	1.4	-0.8
2	64	256	275	-19	-192	1.0	1.1	-0.2
3	61	366	401	-35	-305	1.4	1.6	-0.3
4	57	285	345	-60	-228	1.1	1.3	-0.5
5	53	279	348	-70	-225	1.1	1.4	-0.6
6	49	288	332	-44	-239	1.1	1.3	-0.4
7	51	236	246	-10	-186	0.9	1.0	-0.1
8	53	260	281	-20	-208	1.0	1.1	-0.2
9	55	234	260	-26	-179	0.9	1.0	-0.3
10	57	271	318	-47	-213	1.0	1.2	-0.5
11	59	248	260	-12	-189	0.9	1.0	-0.1
12	62	245	214	32	-184	0.9	0.8	0.2
2024. 1	63	291	272	19	-228	1.1	1.1	0.1
2	67	242	246	-5	-175	0.9	0.9	-0.1
3	67	197	179	17	-130	0.7	0.7	0.0

2. 연령계층별 취업자

(단위: 천명)

	전 체 취업자	15~29			30~39	40~49	50~59	60세 이상	65세 이상	70세 이상	75세 이상
		15~19	20~29								
2019	27,123	3,945	198	3,747	5,529	6,504	6,444	4,701	2,538	1,356	-
2020	26,904	3,763	162	3,601	5,364	6,346	6,356	5,076	2,774	1,481	-
2021	27,273	3,877	171	3,706	5,257	6,311	6,422	5,406	2,992	1,566	-
2022	28,089	3,996	179	3,818	5,303	6,314	6,618	5,858	3,265	1,718	-
2023	28,416	3,899	163	3,736	5,357	6,260	6,678	6,223	3,525	1,849	956
2022. 1/4	27,369	3,979	189	3,789	5,275	6,293	6,506	5,317	2,874	1,452	-
2/4	28,347	4,062	187	3,875	5,293	6,342	6,664	5,986	3,366	1,802	-
3/4	28,425	4,026	182	3,844	5,316	6,324	6,648	6,110	3,464	1,859	-
4/4	28,216	3,919	155	3,764	5,328	6,296	6,654	6,019	3,358	1,759	-
2023. 1/4	27,767	3,891	176	3,715	5,297	6,225	6,584	5,770	3,184	1,622	807
2/4	28,693	3,944	164	3,781	5,345	6,307	6,723	6,374	3,636	1,928	1,007
3/4	28,687	3,916	174	3,743	5,373	6,262	6,708	6,428	3,687	1,971	1,031
4/4	28,518	3,844	138	3,706	5,412	6,246	6,695	6,321	3,592	1,874	980
2024. 1/4	28,060	3,798	141	3,657	5,379	6,164	6,656	6,063	3,442	1,772	894
2019.	3 26,805	3,900	204	3,696	5,515	6,496	6,382	4,512	2,429	1,309	-
2020.	3 26,609	3,671	150	3,520	5,407	6,376	6,308	4,848	2,627	1,394	-
2021.	3 26,923	3,818	169	3,650	5,238	6,291	6,320	5,256	2,915	1,532	-
2022.	3 27,754	3,996	172	3,824	5,281	6,312	6,579	5,587	3,112	1,633	-
4	28,078	4,018	171	3,847	5,296	6,315	6,617	5,832	3,268	1,732	-
5	28,485	4,104	208	3,897	5,297	6,363	6,686	6,035	3,395	1,824	-
6	28,478	4,064	183	3,881	5,286	6,347	6,690	6,092	3,434	1,851	-
7	28,475	4,077	193	3,884	5,311	6,337	6,658	6,091	3,450	1,857	-
8	28,410	4,035	191	3,844	5,298	6,325	6,637	6,115	3,475	1,863	-
9	28,389	3,967	163	3,805	5,339	6,310	6,650	6,123	3,467	1,857	-
10	28,418	3,948	149	3,799	5,313	6,316	6,658	6,182	3,505	1,878	-
11	28,421	3,915	153	3,762	5,336	6,316	6,664	6,189	3,500	1,874	-
12	27,808	3,892	163	3,729	5,335	6,256	6,640	5,685	3,067	1,524	-
2023.	1 27,363	3,912	187	3,726	5,284	6,206	6,556	5,404	2,876	1,391	654
2	27,714	3,853	171	3,682	5,302	6,220	6,568	5,772	3,205	1,653	826
3	28,223	3,907	169	3,738	5,304	6,249	6,629	6,134	3,471	1,822	942
4	28,432	3,881	150	3,731	5,312	6,293	6,672	6,274	3,572	1,878	983
5	28,835	4,005	172	3,833	5,367	6,314	6,735	6,414	3,670	1,947	1,017
6	28,812	3,947	170	3,777	5,356	6,313	6,761	6,435	3,666	1,959	1,021
7	28,686	3,940	183	3,756	5,362	6,277	6,719	6,389	3,662	1,964	1,028
8	28,678	3,931	178	3,753	5,362	6,256	6,710	6,419	3,679	1,967	1,026
9	28,698	3,878	160	3,718	5,395	6,253	6,696	6,477	3,721	1,982	1,040
10	28,764	3,866	143	3,723	5,423	6,248	6,710	6,518	3,754	2,005	1,065
11	28,698	3,848	130	3,718	5,416	6,254	6,700	6,480	3,733	1,993	1,064
12	28,093	3,819	141	3,678	5,399	6,237	6,674	5,964	3,290	1,625	812
2024.	1 27,743	3,828	149	3,678	5,370	6,165	6,627	5,754	3,155	1,550	756
2	28,043	3,792	140	3,653	5,372	6,159	6,651	6,069	3,472	1,810	914
3	28,396	3,776	135	3,641	5,396	6,170	6,688	6,367	3,699	1,955	1,011

2. 연령계층별 취업자 증감

(단위: 전년대비, 천명)

	전 체 취업자	15~29			30~39	40~49	50~59	60세 이상	65세 이상	70세 이상	75세 이상
		15~19	20~29								
2019	301	41	-7	48	-53	-162	98	377	227	137	-
2020	-218	-183	-36	-146	-165	-158	-88	375	236	124	-
2021	369	115	9	105	-107	-35	66	330	218	86	-
2022	816	119	7	112	46	3	196	452	273	152	-
2023	327	-98	-16	-82	54	-54	59	366	260	131	-
2022.1/4	1001	254	32	222	27	27	259	435	254	141	-
2/4	880	162	-2	164	19	18	230	451	266	151	-
3/4	780	63	3	60	84	-9	181	461	285	152	-
4/4	604	-3	-4	1	56	-25	116	460	287	165	-
2023.1/4	397	-88	-14	-74	22	-68	78	453	310	170	-
2/4	346	-118	-24	-94	52	-35	58	388	270	126	-
3/4	263	-110	-9	-102	57	-63	60	318	223	112	-
4/4	303	-74	-17	-57	84	-50	40	302	235	116	-
2024.1/4	294	-92	-35	-58	82	-61	71	293	258	149	86
2019. 3	250	43	-9	52	-82	-168	111	346	220	159	-
2020. 3	-195	-229	-53	-176	-108	-120	-75	336	198	85	-
2021. 3	314	148	18	130	-170	-85	13	408	288	138	-
2022. 3	831	177	3	174	43	21	258	331	197	101	-
4	865	186	-5	191	33	15	208	424	244	128	-
5	935	196	11	185	6	36	239	459	267	159	-
6	841	104	-12	117	18	2	245	472	286	165	-
7	826	92	-4	95	62	-1	194	479	299	172	-
8	807	81	16	65	98	-8	182	454	283	146	-
9	707	16	-4	20	91	-17	166	451	271	138	-
10	677	21	-7	28	61	-11	147	460	270	146	-
11	626	-5	-1	-4	66	-6	92	479	310	179	-
12	509	-25	-4	-21	42	-57	110	440	281	169	-
2023. 1	411	-51	-8	-43	17	-63	107	400	281	166	-
2	312	-125	-31	-94	24	-77	77	413	291	155	-
3	469	-89	-3	-86	24	-63	50	547	359	189	-
4	354	-137	-21	-116	15	-22	55	442	304	145	-
5	351	-99	-36	-63	70	-48	49	379	275	123	-
6	333	-117	-14	-103	70	-34	71	343	232	109	-
7	211	-138	-10	-128	51	-61	61	298	213	108	-
8	268	-103	-13	-91	64	-69	73	304	204	104	-
9	309	-89	-3	-86	56	-58	45	354	253	125	-
10	346	-82	-6	-76	110	-69	51	336	249	127	-
11	277	-67	-23	-44	80	-62	36	291	232	119	-
12	285	-74	-23	-51	64	-19	34	280	223	101	-
2024. 1	380	-85	-38	-47	85	-42	71	350	279	158	102
2	329	-61	-32	-29	71	-62	84	297	267	157	88
3	173	-131	-35	-97	91	-79	59	233	228	133	69

3. 산업별 취업자

(단위: 천명)

	전 체 취업자	농림 어업	광공업	사회간접자본 및 기타서비스업							
				제조업	전기, 가스	수도,하수 폐기물	건설업	도매 및 소매업	운수 및 창고업	숙박 및 음식점업	
2019	27,123	1,395	4,444	4,429	21,284	68	135	2,020	3,663	1,431	2,303
2020	26,904	1,445	4,389	4,376	21,071	74	153	2,016	3,503	1,482	2,144
2021	27,273	1,458	4,380	4,368	21,435	71	169	2,090	3,353	1,586	2,098
2022	28,089	1,526	4,512	4,503	22,051	80	154	2,123	3,313	1,655	2,182
2023	28,416	1,513	4,468	4,461	22,435	89	147	2,114	3,276	1,644	2,296
2022.1/4	27,369	1,310	4,489	4,476	21,571	76	173	2,071	3,332	1,653	2,093
2/4	28,347	1,630	4,518	4,507	22,199	77	153	2,164	3,329	1,674	2,157
3/4	28,425	1,661	4,532	4,525	22,232	84	145	2,128	3,322	1,658	2,195
4/4	28,216	1,502	4,512	4,505	22,202	84	146	2,129	3,268	1,636	2,283
2023.1/4	27,767	1,289	4,446	4,439	22,031	88	149	2,051	3,264	1,618	2,282
2/4	28,693	1,625	4,466	4,458	22,602	83	148	2,111	3,289	1,648	2,296
3/4	28,687	1,640	4,474	4,466	22,574	92	148	2,126	3,275	1,645	2,300
4/4	28,518	1,498	4,486	4,479	22,534	92	143	2,168	3,274	1,666	2,308
2024.1/4	28,060	1,259	4,482	4,475	22,320	96	143	2,094	3,260	1,678	2,281
2019. 3	26,805	1,265	4,461	4,446	21,079	66	125	1,980	3,696	1,410	2,245
2020. 3	26,609	1,399	4,439	4,423	20,771	72	146	1,960	3,527	1,481	2,135
2021. 3	26,923	1,373	4,424	4,412	21,125	72	163	2,052	3,360	1,553	2,107
2022. 3	27,754	1,408	4,525	4,512	21,821	73	171	2,115	3,328	1,634	2,087
4	28,078	1,545	4,531	4,518	22,003	76	157	2,123	3,342	1,651	2,111
5	28,485	1,669	4,515	4,504	22,300	78	156	2,183	3,340	1,676	2,173
6	28,478	1,677	4,508	4,498	22,294	76	145	2,185	3,304	1,694	2,188
7	28,475	1,664	4,528	4,520	22,283	83	146	2,137	3,335	1,679	2,195
8	28,410	1,663	4,535	4,529	22,212	82	146	2,126	3,329	1,655	2,192
9	28,389	1,656	4,532	4,526	22,201	87	143	2,121	3,302	1,641	2,199
10	28,418	1,641	4,531	4,525	22,246	84	147	2,139	3,272	1,635	2,249
11	28,421	1,569	4,509	4,502	22,343	83	144	2,151	3,266	1,638	2,290
12	27,808	1,297	4,495	4,489	22,016	85	147	2,097	3,267	1,635	2,309
2023. 1	27,363	1,199	4,438	4,432	21,726	86	142	2,017	3,275	1,609	2,307
2	27,714	1,231	4,429	4,423	22,053	90	148	2,041	3,256	1,622	2,275
3	28,223	1,438	4,470	4,463	22,315	87	156	2,095	3,262	1,624	2,264
4	28,432	1,557	4,428	4,421	22,447	83	152	2,092	3,280	1,638	2,282
5	28,835	1,654	4,474	4,464	22,708	83	152	2,117	3,309	1,651	2,302
6	28,812	1,663	4,498	4,488	22,651	84	141	2,123	3,277	1,655	2,304
7	28,686	1,622	4,493	4,485	22,571	86	147	2,095	3,280	1,653	2,320
8	28,678	1,644	4,468	4,460	22,567	92	149	2,125	3,260	1,639	2,313
9	28,698	1,653	4,462	4,454	22,583	97	147	2,157	3,285	1,643	2,265
10	28,764	1,657	4,456	4,448	22,651	95	139	2,153	3,282	1,664	2,301
11	28,698	1,567	4,499	4,491	22,633	91	145	2,183	3,273	1,673	2,296
12	28,093	1,272	4,505	4,498	22,317	91	144	2,168	3,267	1,661	2,326
2024. 1	27,743	1,192	4,458	4,452	22,093	95	141	2,089	3,275	1,675	2,300
2	28,043	1,198	4,468	4,460	22,377	99	144	2,077	3,258	1,676	2,272
3	28,396	1,388	4,519	4,512	22,489	94	145	2,117	3,248	1,682	2,271

주: 1) 산업분류는 한국표준산업분류 10차개정(2017년) 기준임
 2) 산업분류 공식명은 [부록. 한국표준 산업분류] 참고

3. 산업별 취업자

(단위: 천명)

	정보 통신업	금융 및 보험업	부동산업	전문, 과학 기술	사업 시설	공공행정 사회보장	교육 서비스업	보건업 및 사회복지	예술, 스포츠 여가관련	협회및단체 개인서비스	가구내 고용	국제및 외국기관
2019	861	800	556	1,157	1,312	1,076	1,883	2,206	495	1,233	75	12
2020	847	778	517	1,164	1,347	1,112	1,798	2,336	496	1,189	98	17
2021	901	800	531	1,219	1,397	1,143	1,840	2,534	467	1,135	87	15
2022	981	774	552	1,288	1,423	1,213	1,902	2,714	482	1,119	80	16
2023	1,037	782	534	1,357	1,431	1,238	1,896	2,858	512	1,130	77	17
2022. 1/4	957	779	545	1,278	1,416	1,122	1,861	2,557	465	1,099	77	15
2/4	986	761	562	1,270	1,443	1,261	1,914	2,748	485	1,127	77	14
3/4	991	777	552	1,297	1,412	1,252	1,914	2,787	495	1,121	83	18
4/4	988	777	550	1,307	1,421	1,219	1,917	2,765	484	1,129	83	18
2023. 1/4	1,018	791	543	1,321	1,407	1,157	1,863	2,756	493	1,126	88	19
2/4	1,034	777	542	1,372	1,444	1,276	1,932	2,894	531	1,131	78	16
3/4	1,038	777	531	1,359	1,436	1,269	1,916	2,921	514	1,138	73	17
4/4	1,060	784	520	1,377	1,438	1,251	1,872	2,859	511	1,124	69	18
2024. 1/4	1,083	776	521	1,404	1,369	1,230	1,840	2,831	505	1,118	72	18
2019. 3	866	792	533	1,158	1,295	1,105	1,870	2,179	465	1,235	51	11
2020. 3	846	772	532	1,132	1,315	1,045	1,770	2,260	474	1,202	88	15
2021. 3	877	793	522	1,196	1,344	1,139	1,802	2,431	475	1,131	92	17
2022. 3	958	768	552	1,268	1,417	1,207	1,888	2,682	481	1,101	75	16
4	981	756	545	1,258	1,459	1,248	1,900	2,721	481	1,106	73	13
5	985	767	568	1,277	1,444	1,271	1,912	2,750	487	1,141	76	14
6	992	761	571	1,275	1,425	1,263	1,930	2,772	486	1,135	80	14
7	992	782	548	1,304	1,401	1,252	1,942	2,766	488	1,131	85	17
8	990	780	549	1,295	1,416	1,252	1,907	2,786	495	1,114	80	18
9	992	770	560	1,292	1,420	1,251	1,894	2,810	502	1,117	84	17
10	988	777	551	1,293	1,421	1,245	1,914	2,826	489	1,118	80	18
11	994	769	551	1,304	1,425	1,250	1,919	2,831	488	1,144	81	18
12	982	785	548	1,323	1,416	1,162	1,917	2,639	475	1,124	87	18
2023. 1	1,013	797	544	1,315	1,405	1,093	1,844	2,590	474	1,107	90	19
2	1,016	782	539	1,321	1,407	1,156	1,849	2,811	491	1,140	92	19
3	1,023	793	547	1,328	1,409	1,221	1,896	2,867	513	1,130	82	18
4	1,011	774	548	1,357	1,442	1,265	1,907	2,870	521	1,130	79	17
5	1,047	777	538	1,387	1,454	1,287	1,932	2,916	534	1,126	80	16
6	1,045	779	539	1,373	1,435	1,277	1,958	2,897	536	1,136	76	17
7	1,041	775	536	1,366	1,419	1,270	1,934	2,911	514	1,135	73	17
8	1,034	776	533	1,352	1,447	1,272	1,901	2,924	517	1,146	71	17
9	1,039	781	524	1,359	1,442	1,266	1,914	2,929	512	1,132	76	17
10	1,064	788	524	1,369	1,458	1,279	1,870	2,930	519	1,127	71	18
11	1,048	778	521	1,393	1,452	1,276	1,862	2,916	517	1,127	64	18
12	1,069	786	516	1,370	1,402	1,197	1,882	2,732	498	1,118	72	18
2024. 1	1,062	784	517	1,388	1,360	1,165	1,830	2,693	516	1,114	72	18
2	1,096	784	517	1,399	1,388	1,253	1,827	2,883	499	1,119	69	18
3	1,090	761	528	1,426	1,358	1,273	1,864	2,917	500	1,121	76	18

주: 1) 산업분류는 한국표준산업분류 10차개정(2017년) 기준임
 2) 산업분류 공식명은 [부록. 한국표준 산업분류] 참고

3. 산업별 취업자 증감

(단위: 전년대비, 천명)

	전 체 취업자	농림 어업	광공업		사회간접자본 및 기타서비스업						
			제조업		전기, 가스	수도,하수 폐기물	건설업	도매 및 소매업	운수 및 창고업	숙박 및 음식점업	
2019	301	55	-85	-81	331	-2	8	-15	-60	25	61
2020	-218	50	-55	-53	-214	6	17	-4	-160	51	-159
2021	369	13	-9	-8	364	-2	16	74	-150	103	-47
2022	816	67	133	135	616	9	-15	33	-41	69	84
2023	327	-13	-44	-43	384	9	-8	-9	-37	-11	114
2022. 1/4	1,001	57	66	66	878	4	13	76	-45	112	54
2/4	880	93	131	132	656	10	-16	57	-31	111	11
3/4	780	89	210	214	481	13	-29	-6	-16	61	72
4/4	604	31	125	129	449	7	-26	4	-70	-7	200
2023. 1/4	397	-21	-43	-37	460	12	-25	-21	-68	-35	189
2/4	346	-6	-52	-49	403	7	-5	-53	-40	-26	139
3/4	263	-21	-58	-58	341	8	2	-2	-47	-13	104
4/4	303	-4	-25	-26	332	8	-3	39	6	30	25
2024. 1/4	294	-30	36	36	288	8	-5	44	-4	60	-1
2019. 3	250	79	-116	-108	287	-8	3	0	-27	-5	24
2020. 3	-195	134	-22	-23	-308	5	21	-20	-168	71	-109
2021. 3	314	-26	-15	-11	354	0	18	92	-168	72	-28
2022. 3	831	35	101	100	696	2	8	64	-32	81	-20
4	865	68	132	132	664	12	-11	48	-11	87	-27
5	935	122	106	107	707	11	-12	72	-45	120	34
6	841	89	155	158	597	9	-25	50	-37	126	28
7	826	93	174	176	559	16	-29	16	-10	83	54
8	807	90	234	240	484	12	-26	-22	-14	75	67
9	707	84	223	227	399	12	-32	-12	-24	26	94
10	677	47	197	201	434	7	-23	12	-60	5	153
11	626	59	97	101	470	6	-27	11	-78	-12	231
12	509	-14	81	86	443	9	-28	-12	-73	-14	216
2023. 1	411	-47	-41	-35	498	8	-31	-39	-61	-51	214
2	312	-44	-33	-27	389	13	-28	-4	-76	-44	176
3	469	30	-54	-49	494	14	-15	-20	-66	-10	177
4	354	12	-103	-97	444	7	-6	-31	-62	-13	171
5	351	-15	-42	-39	408	5	-4	-66	-31	-25	128
6	333	-14	-10	-10	357	8	-5	-62	-27	-39	116
7	211	-42	-35	-35	288	4	1	-43	-55	-26	125
8	268	-19	-68	-69	354	10	3	-1	-69	-16	121
9	309	-3	-70	-72	382	11	4	36	-17	2	66
10	346	16	-75	-77	405	11	-8	14	11	29	52
11	277	-2	-10	-11	290	8	1	32	7	36	7
12	285	-25	10	10	300	6	-3	71	0	27	17
2024. 1	380	-7	20	20	367	9	0	73	0	66	-8
2	329	-33	38	38	324	9	-5	36	2	54	-2
3	173	-50	49	49	174	7	-11	22	-14	58	7

주: 1) 산업분류는 한국표준산업분류 10차개정(2017년) 기준임
 2) 산업분류 공식명은 [부록. 한국표준 산업분류] 참고

3. 산업별 취업자 증감

(단위: 전년대비, 천명)

	정보통신업	금융 및 보험업	부동산업	전문, 과학 기술	사업 시설	공공행정 사회보장	교육 서비스업	보건업 및 사회복지	예술, 스포츠 여가관련	협회및단체 개인서비스	가구내 고용	국제및 외국기관
	2019	23	-40	28	60	1	-33	36	160	50	-3	27
2020	-14	-22	-39	7	35	36	-86	130	1	-44	24	5
2021	54	22	14	55	50	31	42	198	-29	-55	-11	-2
2022	80	-26	21	69	27	71	62	180	15	-16	-7	1
2023	57	9	-18	70	8	25	-6	143	30	11	-3	1
2022. 1/4	105	-15	41	97	71	57	89	251	13	-28	-17	-1
2/4	86	-50	29	53	52	90	70	195	14	-12	-11	-1
3/4	77	-19	13	77	-8	69	58	123	21	-29	-1	4
4/4	54	-21	2	47	-10	67	30	151	12	6	-1	4
2023. 1/4	60	12	-2	43	-9	34	2	199	28	26	11	3
2/4	48	15	-20	103	1	16	19	147	46	3	2	3
3/4	47	0	-21	62	24	18	2	134	19	17	-10	-1
4/4	72	7	-30	71	17	32	-45	94	27	-5	-14	0
2024. 1/4	65	-14	-23	83	-39	74	-23	75	12	-8	-16	-1
2019. 3	55	-37	30	83	-42	7	35	172	6	-8	-4	4
2020. 3	-19	-20	0	-27	20	-61	-100	82	9	-32	37	4
2021. 3	31	22	-10	65	28	94	32	171	1	-71	4	2
2022. 3	81	-25	30	72	74	68	86	251	6	-30	-17	-1
4	89	-54	19	50	104	91	75	230	9	-25	-18	-2
5	93	-39	35	69	32	99	55	178	16	4	-13	-1
6	76	-59	33	41	21	80	79	177	16	-16	-2	0
7	95	-21	16	86	-25	68	84	130	9	-23	4	4
8	72	-12	4	80	6	71	62	123	23	-39	-4	5
9	62	-24	19	65	-5	69	27	117	31	-25	-2	3
10	60	-15	7	56	0	58	34	121	23	-7	-2	5
11	52	-27	-1	41	2	59	30	149	26	11	-5	3
12	50	-20	1	45	-32	84	26	184	-13	14	3	4
2023. 1	72	16	14	30	-21	71	1	220	23	16	10	4
2	43	-6	-15	39	1	18	-3	192	28	34	16	4
3	65	24	-5	60	-8	14	8	186	32	29	7	2
4	30	17	2	100	-17	18	7	148	40	24	6	4
5	61	11	-30	111	10	15	20	166	47	-15	4	1
6	53	18	-32	98	10	14	29	126	50	1	-4	3
7	48	-7	-11	62	17	18	-8	145	26	4	-13	-1
8	45	-4	-16	57	31	20	-6	138	21	32	-10	-2
9	47	11	-36	67	22	15	20	118	9	15	-8	-1
10	75	11	-26	76	38	35	-44	104	30	8	-10	0
11	54	10	-30	89	28	26	-57	85	30	-16	-17	0
12	87	1	-32	47	-14	34	-35	94	23	-5	-15	0
2024. 1	49	-13	-28	73	-45	71	-13	104	42	8	-18	-1
2	80	1	-21	78	-19	98	-22	72	8	-21	-23	-1
3	67	-32	-19	98	-51	52	-33	50	-14	-9	-6	0

주: 1) 산업분류는 한국표준산업분류 10차개정(2017년) 기준임
 2) 산업분류 공식명은 [부록. 한국표준 산업분류] 참고

4. 직업별 취업자

(단위: 천명)

	전 체 취업자	관리자	전문가및 관련종사자	사무 종사자	서비스 종사자	판매 종사자	농림어업 숙련종사자	기능원및 관련 기능종사자	장치기계 조작 및 조립종사자	단순노무 종사자
2019	27,123	408	5,557	4,749	3,116	3,030	1,332	2,372	3,026	3,534
2020	26,904	395	5,480	4,691	3,046	2,897	1,383	2,336	2,957	3,718
2021	27,273	393	5,585	4,751	3,073	2,766	1,396	2,406	2,979	3,925
2022	28,089	436	5,885	4,854	3,269	2,681	1,463	2,403	3,053	4,045
2023	28,416	475	6,168	4,965	3,465	2,621	1,481	2,311	3,003	3,927
2022.1/4	27,369	408	5,811	4,818	3,130	2,699	1,250	2,372	3,069	3,812
2/4	28,347	431	5,872	4,862	3,246	2,680	1,551	2,456	3,082	4,167
3/4	28,425	451	5,905	4,868	3,307	2,680	1,599	2,405	3,044	4,167
4/4	28,216	455	5,952	4,868	3,394	2,665	1,452	2,378	3,016	4,036
2023.1/4	27,767	476	6,050	4,869	3,381	2,642	1,270	2,299	2,958	3,822
2/4	28,693	471	6,185	4,998	3,495	2,639	1,590	2,313	2,985	4,016
3/4	28,687	483	6,211	4,967	3,497	2,616	1,598	2,317	3,029	3,970
4/4	28,518	471	6,225	5,025	3,488	2,585	1,466	2,316	3,043	3,900
2024.1/4	28,060	454	6,255	5,031	3,451	2,530	1,229	2,269	2,997	3,846
2019. 3	26,805	421	5,537	4,708	3,052	3,057	1,205	2,356	3,011	3,458
2020. 3	26,609	381	5,454	4,663	3,041	2,894	1,349	2,335	2,999	3,495
2021. 3	26,923	384	5,496	4,740	2,981	2,771	1,322	2,355	2,964	3,911
2022. 3	27,754	417	5,846	4,836	3,153	2,676	1,349	2,414	3,078	3,985
4	28,078	422	5,856	4,849	3,187	2,662	1,485	2,421	3,086	4,111
5	28,485	426	5,869	4,891	3,260	2,703	1,582	2,466	3,082	4,207
6	28,478	445	5,890	4,846	3,292	2,674	1,587	2,482	3,079	4,183
7	28,475	448	5,915	4,874	3,298	2,685	1,598	2,426	3,056	4,176
8	28,410	450	5,896	4,863	3,296	2,692	1,604	2,403	3,035	4,172
9	28,389	456	5,904	4,867	3,326	2,664	1,594	2,385	3,040	4,153
10	28,418	459	5,923	4,861	3,389	2,648	1,582	2,365	3,035	4,156
11	28,421	448	5,960	4,886	3,400	2,659	1,513	2,392	3,027	4,135
12	27,808	459	5,973	4,856	3,394	2,688	1,260	2,376	2,986	3,817
2023. 1	27,363	471	6,007	4,837	3,362	2,677	1,178	2,278	2,945	3,609
2	27,714	471	6,053	4,832	3,390	2,628	1,217	2,303	2,956	3,864
3	28,223	487	6,090	4,936	3,390	2,621	1,417	2,316	2,973	3,994
4	28,432	472	6,133	4,952	3,439	2,643	1,536	2,318	2,941	4,000
5	28,835	462	6,228	5,030	3,514	2,642	1,622	2,321	2,998	4,019
6	28,812	478	6,195	5,013	3,534	2,633	1,614	2,300	3,015	4,030
7	28,686	488	6,194	4,979	3,520	2,625	1,592	2,302	3,038	3,948
8	28,678	482	6,190	4,942	3,513	2,626	1,609	2,325	3,018	3,973
9	28,698	478	6,248	4,980	3,456	2,597	1,595	2,324	3,031	3,990
10	28,764	478	6,210	5,031	3,499	2,589	1,613	2,303	3,040	4,002
11	28,698	472	6,218	5,022	3,491	2,591	1,532	2,332	3,033	4,008
12	28,093	464	6,248	5,022	3,474	2,576	1,252	2,314	3,055	3,690
2024. 1	27,743	450	6,223	5,036	3,450	2,544	1,169	2,268	2,986	3,618
2	28,043	453	6,250	5,040	3,445	2,538	1,170	2,247	2,997	3,902
3	28,396	458	6,292	5,017	3,458	2,508	1,347	2,292	3,007	4,017

주 : 직업분류는 한국표준직업분류 7차개정(2017년) 기준임

4. 직업별 취업자 증감

(단위: 천명)

	전 체 취업자	관리자	전문가및 관련종사자	사무 종사자	서비스 종사자	판매 종사자	농림어업 숙련종사자	기능원및 관련 기능종사자	장치기계 조작 및 조립종사자	단순노무 종사자
2019	301	38	66	-13	147	-7	66	25	-73	50
2020	-218	-13	-76	-58	-69	-134	51	-36	-68	185
2021	369	-2	105	60	27	-131	13	69	21	207
2022	816	43	300	103	196	-85	67	-3	74	120
2023	327	39	283	111	196	-60	18	-91	-49	-118
2022.1/4	1,001	13	364	99	213	-80	45	44	117	186
2/4	880	45	315	97	137	-113	79	48	126	146
3/4	780	63	291	124	159	-93	94	-37	67	112
4/4	604	51	229	93	275	-52	52	-67	-14	38
2023.1/4	397	68	238	50	251	-57	21	-73	-112	10
2/4	346	40	314	136	249	-40	39	-143	-98	-151
3/4	263	31	306	99	190	-64	0	-87	-15	-196
4/4	303	16	273	157	93	-80	14	-62	27	-136
2024.1/4	294	-23	205	163	70	-112	-42	-30	39	24
2019. 3	250	67	74	-4	132	24	87	52	-153	-28
2020. 3	-195	-41	-83	-45	-11	-163	144	-21	-12	36
2021. 3	314	4	42	77	-60	-123	-27	20	-35	416
2022. 3	831	33	350	96	172	-95	28	60	114	74
4	865	33	328	100	132	-122	62	48	142	141
5	935	48	307	133	146	-101	101	63	111	127
6	841	54	309	59	133	-116	73	34	125	171
7	826	54	316	112	140	-117	91	-8	78	159
8	807	69	295	137	148	-79	97	-40	61	120
9	707	67	260	123	188	-84	95	-63	63	57
10	677	59	215	128	252	-75	64	-74	47	62
11	626	40	234	103	289	-60	81	-74	-18	32
12	509	54	236	48	285	-22	11	-52	-71	20
2023. 1	411	70	264	28	269	-24	-9	-82	-125	19
2	312	65	208	22	247	-93	3	-39	-104	3
3	469	70	243	101	238	-56	67	-98	-106	10
4	354	50	277	102	252	-19	51	-103	-145	-111
5	351	37	359	139	254	-60	40	-146	-84	-189
6	333	33	305	168	242	-41	27	-181	-64	-154
7	211	40	279	105	222	-60	-6	-123	-18	-227
8	268	32	294	79	217	-66	5	-78	-16	-199
9	309	22	344	113	130	-67	1	-61	-10	-163
10	346	19	287	170	110	-59	31	-62	5	-154
11	277	24	258	136	91	-68	20	-61	6	-127
12	285	5	275	166	80	-112	-9	-62	69	-127
2024. 1	380	-21	216	199	88	-134	-9	-11	42	9
2	329	-18	197	208	55	-90	-47	-56	41	39
3	173	-29	202	81	68	-113	-70	-24	34	23

5. 종사상지위별 취업자

(단위: 천명)

	전 체 취업자	비임금근로자				임금근로자			
		고용원있는 자영업자	고용원없는 자영업자	무급가족 종 사 자	상 용	임 시	일 용		
2019	27,123	6,683	1,538	4,068	1,077	20,440	14,216	4,795	1,429
2020	26,904	6,573	1,372	4,159	1,042	20,332	14,521	4,483	1,328
2021	27,273	6,520	1,307	4,206	1,007	20,753	14,887	4,634	1,231
2022	28,089	6,588	1,365	4,267	955	21,502	15,692	4,678	1,132
2023	28,416	6,588	1,420	4,269	899	21,828	16,170	4,617	1,042
2022. 1/4	27,369	6,378	1,343	4,148	887	20,992	15,445	4,475	1,072
2/4	28,347	6,672	1,382	4,288	1,003	21,675	15,696	4,789	1,190
3/4	28,425	6,693	1,362	4,335	996	21,732	15,800	4,790	1,142
4/4	28,216	6,607	1,376	4,296	936	21,608	15,828	4,657	1,123
2023. 1/4	27,767	6,368	1,406	4,141	821	21,399	15,959	4,390	1,050
2/4	28,693	6,723	1,422	4,347	953	21,970	16,230	4,659	1,082
3/4	28,687	6,706	1,411	4,355	941	21,981	16,247	4,727	1,007
4/4	28,518	6,555	1,440	4,234	881	21,964	16,245	4,691	1,028
2024. 1/4	28,060	6,336	1,428	4,109	799	21,725	16,280	4,537	908
2019. 3	26,805	6,615	1,592	4,015	1,008	20,190	14,102	4,704	1,384
2020. 3	26,609	6,553	1,398	4,139	1,016	20,056	14,561	4,284	1,211
2021. 3	26,923	6,412	1,304	4,152	956	20,511	14,769	4,490	1,252
2022. 3	27,754	6,438	1,339	4,176	923	21,316	15,580	4,656	1,080
4	28,078	6,573	1,362	4,241	969	21,506	15,641	4,715	1,150
5	28,485	6,709	1,382	4,316	1,012	21,776	15,719	4,839	1,218
6	28,478	6,734	1,401	4,307	1,027	21,744	15,729	4,813	1,202
7	28,475	6,696	1,352	4,339	1,006	21,778	15,783	4,823	1,172
8	28,410	6,686	1,354	4,336	996	21,724	15,801	4,773	1,151
9	28,389	6,697	1,380	4,331	987	21,692	15,817	4,773	1,102
10	28,418	6,734	1,380	4,354	1,000	21,684	15,800	4,758	1,126
11	28,421	6,689	1,371	4,346	973	21,732	15,817	4,761	1,154
12	27,808	6,400	1,377	4,187	836	21,408	15,868	4,452	1,089
2023. 1	27,363	6,289	1,400	4,099	790	21,074	15,884	4,185	1,005
2	27,714	6,341	1,398	4,139	804	21,373	15,915	4,404	1,054
3	28,223	6,474	1,420	4,186	869	21,749	16,077	4,582	1,091
4	28,432	6,638	1,417	4,298	924	21,794	16,105	4,615	1,074
5	28,835	6,759	1,435	4,356	968	22,076	16,310	4,681	1,085
6	28,812	6,771	1,416	4,387	967	22,041	16,275	4,680	1,087
7	28,686	6,727	1,400	4,383	944	21,959	16,296	4,679	984
8	28,678	6,724	1,413	4,370	940	21,954	16,193	4,759	1,002
9	28,698	6,668	1,419	4,310	939	22,030	16,252	4,743	1,035
10	28,764	6,682	1,446	4,287	949	22,082	16,240	4,826	1,016
11	28,698	6,629	1,452	4,268	910	22,069	16,236	4,786	1,047
12	28,093	6,353	1,422	4,146	786	21,740	16,258	4,462	1,020
2024. 1	27,743	6,293	1,430	4,098	765	21,450	16,204	4,323	923
2	28,043	6,284	1,436	4,079	769	21,759	16,272	4,611	877
3	28,396	6,431	1,419	4,151	862	21,965	16,363	4,679	923

5. 종사상지위별 취업자 증감

(단위: 전년대비, 천명)

	전 체 취업자	비임금근로자				임금근로자			
		고용원있는 자영업자	고용원없는 자영업자	무급가족 종 사 자	상 용	임 시	일 용		
2019	301	-56	-114	81	-24	357	444	-56	-31
2020	-218	-110	-165	90	-35	-108	305	-313	-101
2021	369	-53	-65	47	-35	421	366	152	-96
2022	816	68	58	61	-52	749	805	43	-100
2023	327	0	54	3	-56	327	478	-61	-90
2022. 1/4	1,001	78	43	60	-25	923	755	295	-127
2/4	880	42	75	24	-57	838	909	25	-96
3/4	780	87	75	75	-63	694	873	-83	-96
4/4	604	64	40	85	-61	540	684	-64	-80
2023. 1/4	397	-10	63	-7	-66	407	514	-85	-22
2/4	346	51	41	59	-49	295	534	-130	-108
3/4	263	13	49	19	-55	249	447	-63	-135
4/4	303	-53	64	-62	-55	356	416	35	-95
2024. 1/4	294	-32	22	-32	-23	326	321	147	-142
2019. 3	250	-29	-70	59	-18	280	423	-114	-29
2020. 3	-195	-62	-195	124	8	-134	459	-420	-173
2021. 3	314	-141	-94	13	-60	455	208	206	41
2022. 3	831	26	35	25	-33	805	811	166	-172
4	865	6	39	20	-53	859	929	48	-117
5	935	46	65	45	-64	889	900	79	-91
6	841	75	121	6	-53	767	899	-53	-79
7	826	60	78	49	-67	766	895	-52	-77
8	807	76	53	88	-65	732	907	-78	-97
9	707	124	96	87	-59	583	816	-120	-114
10	677	105	67	99	-61	573	738	-85	-80
11	626	115	27	129	-41	511	678	-83	-84
12	509	-27	26	27	-81	537	636	-23	-76
2023. 1	411	-43	54	-25	-72	453	575	-52	-70
2	312	-22	55	-5	-72	334	470	-128	-8
3	469	36	81	10	-55	433	497	-75	11
4	354	66	55	56	-45	288	464	-100	-76
5	351	50	53	41	-44	300	591	-158	-133
6	333	36	15	81	-60	297	546	-133	-115
7	211	30	48	44	-62	181	513	-144	-188
8	268	38	59	34	-55	230	393	-14	-149
9	309	-29	39	-20	-48	337	435	-31	-67
10	346	-52	66	-67	-51	398	440	68	-110
11	277	-60	81	-78	-63	337	419	25	-107
12	285	-47	45	-41	-50	332	390	11	-69
2024. 1	380	4	30	-1	-25	376	320	137	-82
2	329	-57	38	-60	-36	386	357	207	-177
3	173	-43	-1	-35	-7	216	286	97	-168

6. 취업시간대별 취업자

(단위: 천명)

	전 체 취업자	일시 휴직	1~17	18~35	36~52	53시간 이 상	36시간 미 만	36시간 이 상	주당평균 취업시간 (시간)
2020	26,904	837	1,901	4,055	16,770	3,342	5,956	20,112	39.0
2021	27,273	490	2,152	4,553	16,970	3,108	6,706	20,078	38.9
2022	28,089	483	2,251	5,777	16,628	2,950	8,028	19,578	38.3
2023	28,416	426	2,268	4,527	18,128	3,067	6,795	21,195	38.9
2022. 1/4	27,369	611	2,180	3,752	17,884	2,944	5,931	20,828	38.8
2/4	28,347	412	2,193	3,685	18,748	3,310	5,878	22,058	39.6
3/4	28,425	499	2,367	8,943	13,880	2,736	11,310	16,616	36.9
4/4	28,216	412	2,263	6,728	16,002	2,810	8,992	18,812	37.8
2023. 1/4	27,767	515	2,191	3,918	18,275	2,868	6,109	21,143	38.8
2/4	28,693	376	2,189	3,808	19,025	3,295	5,997	22,320	39.6
3/4	28,687	463	2,437	6,387	16,432	2,968	8,824	19,400	37.9
4/4	28,518	352	2,255	3,994	18,778	3,139	6,249	21,917	39.3
2024. 1/4	28,060	522	2,489	7,007	15,523	2,519	9,496	18,042	37.0
2019. 3	26,805	347	1,789	3,125	17,420	4,125	4,913	21,545	41.1
2020. 3	26,609	1,607	1,593	3,456	16,745	3,208	5,049	19,953	38.3
2021. 3	26,923	427	2,158	3,728	17,458	3,152	5,886	20,611	39.3
2022. 3	27,754	662	2,319	3,756	18,054	2,964	6,074	21,018	38.7
4	28,078	456	2,217	3,665	18,619	3,121	5,882	21,740	39.3
5	28,485	395	2,188	3,660	18,824	3,417	5,848	22,242	39.8
6	28,478	384	2,172	3,730	18,801	3,392	5,902	22,192	39.7
7	28,475	436	2,189	3,784	18,745	3,321	5,972	22,066	39.6
8	28,410	602	2,403	9,966	12,625	2,815	12,369	15,439	36.4
9	28,389	457	2,510	13,080	10,271	2,071	15,590	12,342	34.6
10	28,418	387	2,369	11,930	11,202	2,530	14,299	13,732	35.8
11	28,421	397	2,223	4,208	18,580	3,012	6,431	21,593	38.9
12	27,808	451	2,198	4,047	18,225	2,888	6,244	21,112	38.8
2023. 1	27,363	637	2,118	4,050	17,886	2,672	6,168	20,558	38.3
2	27,714	547	2,246	3,905	18,145	2,870	6,152	21,015	38.7
3	28,223	360	2,208	3,800	18,794	3,061	6,008	21,855	39.3
4	28,432	374	2,186	3,800	18,940	3,132	5,986	22,072	39.4
5	28,835	389	2,173	3,815	19,038	3,420	5,988	22,458	39.6
6	28,812	365	2,208	3,809	19,095	3,334	6,018	22,429	39.6
7	28,686	454	2,414	4,038	18,676	3,105	6,451	21,781	38.9
8	28,678	557	2,620	11,062	11,772	2,668	13,682	14,439	35.6
9	28,698	378	2,278	4,062	18,849	3,131	6,340	21,980	39.1
10	28,764	335	2,213	3,916	19,040	3,259	6,129	22,300	39.5
11	28,698	357	2,298	3,997	18,889	3,158	6,295	22,046	39.2
12	28,093	363	2,254	4,070	18,406	2,999	6,324	21,405	39.1
2024. 1	27,743	601	2,223	3,932	18,065	2,922	6,155	20,987	38.7
2	28,043	623	2,884	12,936	9,795	1,804	15,820	11,599	33.6
3	28,396	343	2,361	4,153	18,708	2,832	6,514	21,540	38.8

*'22.8월, 9월, 10월, '23.8월, '24.2월은 조사대상주간에 공휴일이 포함

6. 취업시간대별 취업자 증감

(단위: 전년대비, 천명)

	전 체 취업자						36시간 미 만	36시간 이 상	주당평균 취업시간 (시간)
	일시 휴직	1~17	18~35	36~52	53시간 이 상				
2019	301	3	301	-109	583	-478	192	105	-0.8
2020	-218	430	81	473	-517	-686	554	-1,203	-1.7
2021	369	-347	251	499	200	-234	750	-34	-0.1
2022	816	-6	98	1,224	-342	-158	1,322	-499	-0.6
2023	327	-57	17	-1,250	1,499	117	-1,233	1,616	0.6
2022.1/4	1,001	-62	135	85	902	-59	220	843	-0.1
2/4	880	3	16	-29	893	-3	-13	890	0.1
3/4	780	-10	120	3,604	-2,578	-357	3,724	-2,934	-1.6
4/4	604	44	122	1,234	-584	-212	1,356	-796	-0.9
2023.1/4	397	-96	11	167	392	-77	178	315	0.0
2/4	346	-36	-3	123	277	-15	120	262	0.0
3/4	263	-35	70	-2,556	2,552	232	-2,486	2,784	1.0
4/4	303	-60	-8	-2,734	2,776	329	-2,742	3,105	1.5
2024.1/4	294	7	298	3,089	-2,752	-348	3,387	-3,101	-1.8
2019. 3	250	-39	241	387	419	-758	627	-338	-1.2
2020. 3	-195	1,260	-196	331	-675	-916	136	-1,592	-2.8
2021. 3	314	-1,180	565	272	713	-56	836	657	1.0
2022. 3	831	235	161	28	596	-188	189	407	-0.6
4	865	54	83	20	844	-136	102	709	-0.2
5	935	-27	-17	-122	1,021	81	-139	1,102	0.3
6	841	-19	-17	16	815	46	-1	861	0.1
7	826	-69	-8	-10	826	88	-18	914	0.3
8	807	-24	62	1,785	-899	-118	1,847	-1,016	-0.6
9	707	63	307	9,037	-7,661	-1,040	9,344	-8,701	-4.5
10	677	12	148	3,311	-2,374	-420	3,459	-2,794	-1.6
11	626	45	84	229	338	-70	313	268	-0.4
12	509	73	135	162	284	-145	297	139	-0.5
2023. 1	411	68	134	336	123	-251	470	-128	-0.8
2	312	-55	11	120	312	-75	131	236	0.0
3	469	-301	-110	44	740	97	-66	837	0.6
4	354	-83	-31	135	321	11	104	332	0.1
5	351	-6	-15	155	214	3	140	217	-0.2
6	333	-19	36	79	295	-58	115	237	-0.1
7	211	18	225	254	-69	-216	479	-285	-0.7
8	268	-45	217	1,096	-853	-147	1,313	-1,000	-0.8
9	309	-79	-233	-9,018	8,578	1,060	-9,250	9,638	4.5
10	346	-52	-156	-8,014	7,839	729	-8,170	8,568	3.7
11	277	-40	76	-212	308	145	-136	454	0.3
12	285	-88	56	24	181	112	80	293	0.3
2024. 1	380	-36	105	-118	179	250	-13	429	0.4
2	329	76	637	9,031	-8,350	-1,066	9,668	-9,416	-5.1
3	173	-18	153	353	-86	-229	506	-315	-0.5

*'22.8월, 9월, 10월, '23.8월, '24.2월은 조사대상주간에 공휴일이 포함되어 취업시간별 취업자 증감에 영향

7. 연령계층별 고용률

(단위: %)

	전 체 고용률	15~64	15~29	15~29		30~39	40~49	50~59	60 세 이 상	65 세 이 상	70 세 이 상	75 세 이 상
				15~19	20~29							
2019	60.9	66.8	43.5	7.6	58.2	76.0	78.4	75.4	41.5	32.9	25.8	-
2020	60.1	65.9	42.2	6.6	55.7	75.3	77.1	74.3	42.4	34.1	27.0	-
2021	60.5	66.5	44.2	7.4	57.4	75.3	77.3	75.1	42.9	34.9	27.5	-
2022	62.1	68.5	46.6	8.0	60.4	77.3	78.1	77.1	44.5	36.2	28.8	-
2023	62.6	69.2	46.5	7.2	60.9	78.9	78.6	77.7	45.5	37.3	30.0	24.3
2022.1/4	60.5	67.4	46.0	8.4	59.2	76.5	77.5	75.9	41.0	32.4	24.8	-
2/4	62.7	68.9	47.3	8.4	61.0	77.1	78.3	77.6	45.7	37.5	30.4	-
3/4	62.8	69.0	47.2	8.1	61.1	77.7	78.3	77.4	46.2	38.1	31.0	-
4/4	62.3	68.8	46.2	6.9	60.2	78.0	78.2	77.5	45.0	36.5	29.1	-
2023.1/4	61.2	68.2	45.9	7.8	59.8	77.9	77.7	76.7	42.8	34.3	26.6	20.8
2/4	63.2	69.6	46.9	7.2	61.4	78.8	79.0	78.4	46.8	38.7	31.4	25.8
3/4	63.2	69.6	46.8	7.7	61.3	79.2	78.8	78.1	46.8	38.8	31.8	26.1
4/4	62.7	69.5	46.2	6.1	61.1	79.8	79.0	77.7	45.6	37.3	29.9	24.5
2024.1/4	61.6	68.8	46.1	6.3	60.9	79.2	78.3	77.0	43.4	35.3	28.0	22.1
2019. 3	60.4	66.2	42.9	7.7	57.5	75.5	78.0	74.9	40.4	31.9	25.3	-
2020. 3	59.5	65.4	41.0	6.0	54.5	75.4	77.3	73.7	41.2	32.8	25.7	-
2021. 3	59.8	65.7	43.3	7.2	56.3	74.6	76.9	74.0	42.3	34.5	27.2	-
2022. 3	61.4	67.8	46.3	7.6	59.9	76.7	77.8	76.7	42.9	35.0	27.7	-
4	62.1	68.4	46.6	7.6	60.4	77.0	77.9	77.1	44.7	36.6	29.3	-
5	63.0	69.2	47.8	9.3	61.4	77.1	78.6	77.9	46.1	37.8	30.7	-
6	62.9	69.1	47.4	8.2	61.3	77.1	78.4	77.9	46.3	38.1	31.1	-
7	62.9	69.1	47.7	8.6	61.5	77.5	78.4	77.5	46.2	38.1	31.1	-
8	62.8	68.9	47.3	8.5	61.1	77.4	78.3	77.3	46.2	38.3	31.1	-
9	62.7	68.9	46.6	7.3	60.6	78.1	78.2	77.5	46.1	38.0	30.9	-
10	62.7	68.9	46.4	6.7	60.7	77.7	78.4	77.6	46.4	38.3	31.2	-
11	62.7	69.0	46.1	6.8	60.2	78.1	78.5	77.6	46.3	38.1	31.0	-
12	61.3	68.5	45.9	7.3	59.8	78.2	77.8	77.4	42.4	33.3	25.2	-
2023. 1	60.3	67.8	46.1	8.3	59.8	77.7	77.4	76.4	40.2	31.1	22.9	16.9
2	61.1	68.0	45.5	7.6	59.3	78.0	77.6	76.5	42.8	34.5	27.1	21.3
3	62.2	68.7	46.2	7.5	60.4	78.1	78.1	77.2	45.3	37.2	29.9	24.2
4	62.7	69.0	46.0	6.7	60.4	78.2	78.7	77.8	46.2	38.2	30.7	25.2
5	63.5	69.9	47.6	7.6	62.3	79.1	79.1	78.5	47.1	39.1	31.7	26.0
6	63.5	69.9	47.0	7.5	61.6	79.0	79.2	78.8	47.1	38.9	31.9	26.1
7	63.2	69.6	47.0	8.1	61.4	79.1	78.9	78.3	46.6	38.7	31.8	26.1
8	63.1	69.6	47.0	7.9	61.5	79.1	78.7	78.1	46.7	38.7	31.7	26.0
9	63.2	69.6	46.5	7.1	61.1	79.6	78.8	77.9	47.0	39.0	31.9	26.2
10	63.3	69.7	46.4	6.3	61.3	80.0	78.9	77.9	47.2	39.2	32.1	26.7
11	63.1	69.6	46.3	5.8	61.3	79.8	79.1	77.8	46.8	38.8	31.8	26.6
12	61.7	69.2	46.0	6.2	60.8	79.6	79.0	77.4	42.9	34.0	25.8	20.2
2024. 1	61.0	68.7	46.3	6.7	61.0	79.1	78.2	76.8	41.3	32.5	24.5	18.8
2	61.6	68.7	46.0	6.2	60.8	79.1	78.2	77.0	43.4	35.6	28.6	22.6
3	62.4	69.1	45.9	6.0	60.8	79.4	78.5	77.3	45.5	37.8	30.7	24.9

7. 연령계층별 고용률 증감

(단위: 전년대비, %p)

	전 체 고 용 률	15~64	15~29	15~29		30~39	40~49	50~59	60 세 이 상	65 세 이 상	70 세 이 상	75 세 이 상
				15~19	20~29							
2019	0.2	0.2	0.8	0.2	0.3	0.3	-0.6	0.2	1.4	1.6	1.5	-
2020	-0.8	-0.9	-1.3	-1.0	-2.5	-0.7	-1.3	-1.1	0.9	1.2	1.2	-
2021	0.4	0.6	2.0	0.8	1.7	0.0	0.2	0.8	0.5	0.8	0.5	-
2022	1.6	2.0	2.4	0.6	3.0	2.0	0.8	2.0	1.6	1.3	1.3	-
2023	0.5	0.7	-0.1	-0.8	0.5	1.6	0.5	0.6	1.0	1.1	1.2	-
2022.1/4	1.9	2.5	3.9	1.7	4.2	1.9	1.0	2.8	1.6	1.3	1.4	-
2/4	1.7	2.2	3.0	0.2	3.7	1.7	0.9	2.3	1.6	1.1	1.2	-
3/4	1.5	1.9	1.9	0.3	2.4	2.6	0.6	1.7	1.7	1.3	1.2	-
4/4	1.2	1.4	1.1	-0.1	1.6	2.0	0.6	1.2	1.7	1.4	1.6	-
2023.1/4	0.7	0.8	-0.1	-0.6	0.6	1.4	0.2	0.8	1.8	1.9	1.8	-
2/4	0.5	0.7	-0.4	-1.2	0.4	1.7	0.7	0.8	1.1	1.2	1.0	-
3/4	0.4	0.6	-0.4	-0.4	0.2	1.5	0.5	0.7	0.6	0.7	0.8	-
4/4	0.4	0.7	0.0	-0.8	0.9	1.8	0.8	0.2	0.6	0.8	0.8	-
2024.1/4	0.4	0.6	0.2	-1.5	1.1	1.3	0.6	0.3	0.6	1.0	1.4	1.3
2019. 3	0.2	0.1	0.9	0.1	0.3	0.0	-0.6	0.4	1.2	1.6	2.1	-
2020. 3	-0.9	-0.8	-1.9	-1.7	-3.0	-0.1	-0.7	-1.2	0.8	0.9	0.4	-
2021. 3	0.3	0.3	2.3	1.2	1.8	-0.8	-0.4	0.3	1.1	1.7	1.5	-
2022. 3	1.6	2.1	3.0	0.4	3.6	2.1	0.9	2.7	0.6	0.5	0.5	-
4	1.7	2.2	3.1	0.0	4.0	1.9	0.8	2.1	1.4	1.0	0.9	-
5	1.8	2.3	3.4	0.8	4.1	1.5	1.2	2.4	1.6	1.1	1.3	-
6	1.6	2.0	2.3	-0.3	3.2	1.7	0.7	2.4	1.7	1.3	1.4	-
7	1.6	2.0	2.2	0.0	2.9	2.2	0.7	1.8	1.8	1.5	1.5	-
8	1.6	2.0	2.1	0.9	2.5	2.7	0.6	1.8	1.6	1.3	1.1	-
9	1.4	1.7	1.3	0.0	1.8	2.7	0.6	1.7	1.6	1.2	1.0	-
10	1.3	1.6	1.3	-0.1	2.0	2.1	0.7	1.5	1.6	1.2	1.2	-
11	1.2	1.5	1.0	0.1	1.5	2.2	0.9	0.9	1.8	1.6	1.7	-
12	0.9	1.2	0.8	-0.1	1.3	1.8	0.2	1.2	1.7	1.6	1.9	-
2023. 1	0.7	0.8	0.4	-0.3	1.0	1.5	0.2	1.1	1.5	1.7	1.9	-
2	0.5	0.6	-0.4	-1.3	0.3	1.5	0.0	0.8	1.5	1.6	1.5	-
3	0.8	0.9	-0.1	-0.1	0.5	1.4	0.3	0.5	2.4	2.2	2.2	-
4	0.6	0.6	-0.6	-0.9	0.0	1.2	0.8	0.7	1.5	1.6	1.4	-
5	0.5	0.7	-0.2	-1.7	0.9	2.0	0.5	0.6	1.0	1.3	1.0	-
6	0.6	0.8	-0.4	-0.7	0.3	1.9	0.8	0.9	0.8	0.8	0.8	-
7	0.3	0.5	-0.7	-0.5	-0.1	1.6	0.5	0.8	0.4	0.6	0.7	-
8	0.3	0.7	-0.3	-0.6	0.4	1.7	0.4	0.8	0.5	0.4	0.6	-
9	0.5	0.7	-0.1	-0.2	0.5	1.5	0.6	0.4	0.9	1.0	1.0	-
10	0.6	0.8	0.0	-0.4	0.6	2.3	0.5	0.3	0.8	0.9	0.9	-
11	0.4	0.6	0.2	-1.0	1.1	1.7	0.6	0.2	0.5	0.7	0.8	-
12	0.4	0.7	0.1	-1.1	1.0	1.4	1.2	0.0	0.5	0.7	0.6	-
2024. 1	0.7	0.9	0.2	-1.6	1.2	1.4	0.8	0.4	1.1	1.4	1.6	1.9
2	0.5	0.7	0.5	-1.4	1.5	1.1	0.6	0.5	0.6	1.1	1.5	1.3
3	0.2	0.4	-0.3	-1.5	0.4	1.3	0.4	0.1	0.2	0.6	0.8	0.7

8. 연령계층별 실업자

(단위: 천명)

	전 체 실업자	15~29세			30~39	40~49	50~59	60세이상	65세 이 상	70세 이 상
		15~19	20~29							
2019	1,063	386	19	367	190	153	169	167	85	-
2020	1,108	370	16	355	195	164	191	188	105	-
2021	1,037	326	16	309	177	152	170	212	119	-
2022	833	272	12	260	149	129	113	169	100	-
2023	787	243	9	234	143	121	116	164	98	60
2022.1/4	990	285	22	263	141	141	131	292	198	-
2/4	880	314	11	303	170	141	123	133	58	-
3/4	718	261	11	250	149	117	102	90	40	-
4/4	741	229	6	224	135	117	98	162	105	-
2023.1/4	918	279	14	266	149	137	127	225	154	107
2/4	800	260	8	253	153	131	121	134	66	29
3/4	681	217	8	209	134	111	107	111	48	18
4/4	749	215	9	207	137	105	108	184	123	86
2024.1/4	960	258	15	242	170	136	137	259	180	109
2019. 3	1,197	473	23	450	214	164	198	148	65	-
2020. 3	1,180	402	23	379	184	175	211	208	118	-
2021. 3	1,215	426	22	404	223	173	201	193	87	-
2022. 3	873	309	19	290	143	133	117	171	76	-
4	864	322	15	307	164	136	114	128	51	-
5	889	320	12	309	177	139	116	137	59	-
6	888	300	7	293	168	148	138	134	64	-
7	836	295	20	275	167	137	118	119	58	-
8	615	229	8	221	139	100	85	62	27	-
9	704	258	6	252	141	113	102	90	34	-
10	692	236	4	231	148	116	100	92	37	-
11	666	238	3	235	134	114	97	82	30	-
12	866	215	9	205	124	120	96	313	248	-
2023. 1	1,024	247	19	228	138	138	130	371	295	235
2	890	291	14	278	146	138	135	180	106	58
3	840	300	9	291	163	136	117	124	61	28
4	804	267	6	261	163	128	125	121	63	30
5	787	247	6	241	145	132	125	139	66	28
6	807	266	10	256	151	133	114	143	68	28
7	807	252	9	242	147	129	136	144	69	25
8	573	185	8	178	126	93	84	85	36	11
9	661	214	6	207	130	111	102	104	40	18
10	627	209	11	198	127	92	97	101	41	16
11	677	214	5	209	141	114	115	93	39	14
12	944	223	10	213	143	108	111	359	288	229
2024. 1	1,072	246	13	233	157	136	128	406	326	239
2	915	264	18	246	172	132	131	216	130	60
3	892	263	16	248	180	141	153	154	82	27

8. 연령계층별 실업자 증감

(단위: 전년대비, 천명)

	전 체 실업자	15~29세			30~39	40~49	50~59	60세이상	65세 이상	70세 이상
		15~19	20~29							
2019	-10	-22	-2	-20	-5	-15	5	28	15	-
2020	45	-16	-3	-13	5	11	23	21	20	-
2021	-71	-45	1	-45	-18	-12	-21	24	15	-
2022	-205	-53	-4	-49	-28	-24	-57	-43	-19	-
2023	-46	-30	-3	-27	-5	-8	3	-6	-3	-
2022.1/4	-389	-122	0	-122	-84	-35	-94	-54	-30	-
2/4	-249	-90	-8	-82	-11	-34	-63	-50	-20	-
3/4	-88	3	-3	6	0	-12	-41	-38	-8	-
4/4	-92	-4	-5	1	-17	-13	-29	-28	-20	-
2023.1/4	-72	-6	-8	2	9	-4	-4	-67	-44	-
2/4	-81	-54	-4	-50	-17	-10	-1	1	8	-
3/4	-38	-44	-3	-41	-15	-6	6	21	8	-
4/4	8	-14	3	-17	2	-12	10	22	18	-
2024.1/4	42	-22	2	-23	20	-1	10	34	25	2
2019. 3	-60	-34	-5	-29	0	-26	16	-16	-23	-
2020. 3	-17	-71	0	-71	-30	11	12	60	53	-
2021. 3	36	24	-2	25	38	-2	-10	-15	-31	-
2022. 3	-342	-117	-3	-115	-79	-40	-84	-22	-11	-
4	-283	-103	-3	-100	-33	-35	-61	-51	-28	-
5	-259	-82	-8	-74	-4	-47	-75	-51	-23	-
6	-205	-86	-14	-72	3	-21	-54	-48	-8	-
7	-84	-12	0	-13	6	-9	-38	-31	-1	-
8	-129	-14	-3	-11	-13	-16	-38	-48	-10	-
9	-52	35	-6	41	5	-10	-47	-36	-11	-
10	-95	2	-3	5	-13	-18	-39	-28	-15	-
11	-68	10	-7	17	-20	-18	-27	-13	-10	-
12	-113	-24	-3	-21	-19	-5	-22	-44	-35	-
2023. 1	-119	-5	-6	0	0	-9	-15	-91	-68	-
2	-64	-4	-9	5	6	-5	3	-64	-48	-
3	-34	-9	-11	2	20	3	0	-48	-14	-
4	-59	-55	-9	-47	-1	-7	11	-7	12	-
5	-102	-73	-6	-67	-32	-7	9	2	7	-
6	-81	-34	3	-37	-17	-16	-23	9	4	-
7	-30	-44	-11	-33	-20	-8	18	25	11	-
8	-41	-44	0	-44	-13	-6	-1	23	8	-
9	-42	-44	1	-45	-11	-2	0	15	7	-
10	-66	-27	7	-34	-22	-24	-3	10	4	-
11	11	-24	3	-27	7	1	17	10	9	-
12	78	8	0	8	19	-12	15	47	40	-
2024. 1	48	-1	-6	5	19	-2	-2	35	31	4
2	25	-27	4	-31	26	-6	-5	36	24	2
3	52	-37	7	-44	17	5	37	31	21	0

9. 연령계층별 실업률

(단위: %)

	전 체 실업률	15~64세	15~29세		30~39	40~49	50~59	60 세 이 상	65 세 이 상	70 세 이 상	
			15~19	20~29							
2019	3.8	3.8	8.9	8.6	8.9	3.3	2.3	2.5	3.4	3.2	-
2020	4.0	4.0	9.0	8.7	9.0	3.5	2.5	2.9	3.6	3.6	-
2021	3.7	3.6	7.8	8.7	7.7	3.3	2.4	2.6	3.8	3.8	-
2022	2.9	2.9	6.4	6.5	6.4	2.7	2.0	1.7	2.8	3.0	-
2023	2.7	2.7	5.9	5.5	5.9	2.6	1.9	1.7	2.6	2.7	3.1
2022.1/4	3.5	3.1	6.7	10.4	6.5	2.6	2.2	2.0	5.2	6.4	-
2/4	3.0	3.2	7.2	5.6	7.3	3.1	2.2	1.8	2.2	1.7	-
3/4	2.5	2.6	6.1	5.8	6.1	2.7	1.8	1.5	1.5	1.1	-
4/4	2.6	2.5	5.5	3.4	5.6	2.5	1.8	1.4	2.6	3.0	-
2023.1/4	3.2	3.0	6.7	7.2	6.7	2.7	2.2	1.9	3.7	4.6	6.2
2/4	2.7	2.8	6.2	4.4	6.3	2.8	2.0	1.8	2.1	1.8	1.5
3/4	2.3	2.5	5.2	4.3	5.3	2.4	1.7	1.6	1.7	1.3	0.9
4/4	2.6	2.5	5.3	5.9	5.3	2.5	1.7	1.6	2.8	3.3	4.4
2024.1/4	3.3	3.1	6.4	9.8	6.2	3.1	2.2	2.0	4.1	5.0	5.8
2019. 3	4.3	4.4	10.8	10.2	10.9	3.7	2.5	3.0	3.2	2.6	-
2020. 3	4.2	4.2	9.9	13.5	9.7	3.3	2.7	3.2	4.1	4.3	-
2021. 3	4.3	4.5	10.0	11.5	10.0	4.1	2.7	3.1	3.5	2.9	-
2022. 3	3.0	3.1	7.2	10.1	7.0	2.6	2.1	1.7	3.0	2.4	-
4	3.0	3.2	7.4	8.0	7.4	3.0	2.1	1.7	2.1	1.5	-
5	3.0	3.2	7.2	5.3	7.3	3.2	2.1	1.7	2.2	1.7	-
6	3.0	3.2	6.9	3.7	7.0	3.1	2.3	2.0	2.2	1.8	-
7	2.9	3.0	6.8	9.3	6.6	3.0	2.1	1.7	1.9	1.7	-
8	2.1	2.3	5.4	4.0	5.4	2.6	1.6	1.3	1.0	0.8	-
9	2.4	2.6	6.1	3.4	6.2	2.6	1.8	1.5	1.4	1.0	-
10	2.4	2.6	5.6	2.7	5.7	2.7	1.8	1.5	1.5	1.1	-
11	2.3	2.5	5.7	1.8	5.9	2.5	1.8	1.4	1.3	0.8	-
12	3.0	2.4	5.2	5.4	5.2	2.3	1.9	1.4	5.2	7.5	-
2023. 1	3.6	2.9	5.9	9.1	5.8	2.6	2.2	1.9	6.4	9.3	14.4
2	3.1	3.1	7.0	7.3	7.0	2.7	2.2	2.0	3.0	3.2	3.4
3	2.9	3.0	7.1	5.0	7.2	3.0	2.1	1.7	2.0	1.7	1.5
4	2.8	2.9	6.4	3.9	6.5	3.0	2.0	1.8	1.9	1.7	1.6
5	2.7	2.8	5.8	3.4	5.9	2.6	2.0	1.8	2.1	1.8	1.4
6	2.7	2.9	6.3	5.8	6.3	2.7	2.1	1.7	2.2	1.8	1.4
7	2.7	2.9	6.0	4.8	6.1	2.7	2.0	2.0	2.2	1.8	1.3
8	2.0	2.1	4.5	4.2	4.5	2.3	1.5	1.2	1.3	1.0	0.5
9	2.3	2.4	5.2	3.8	5.3	2.4	1.7	1.5	1.6	1.1	0.9
10	2.1	2.3	5.1	7.2	5.0	2.3	1.5	1.4	1.5	1.1	0.8
11	2.3	2.5	5.3	3.9	5.3	2.5	1.8	1.7	1.4	1.0	0.7
12	3.3	2.6	5.5	6.5	5.5	2.6	1.7	1.6	5.7	8.0	12.4
2024. 1	3.7	2.9	6.0	8.0	5.9	2.8	2.2	1.9	6.6	9.4	13.4
2	3.2	3.1	6.5	11.1	6.3	3.1	2.1	1.9	3.4	3.6	3.2
3	3.0	3.2	6.5	10.4	6.4	3.2	2.2	2.2	2.4	2.2	1.4

9. 연령계층별 실업률 증감

(단위: 전년대비, %p)

	전 체 실업률	15~64세	15~29세	15~29세		30~39	40~49	50~59	60 세 이 상	65 세 이 상	70 세 이 상
				15~19	20~29						
2019	0.0	-0.1	-0.6	-0.7	-0.6	-0.1	-0.2	0.0	0.3	0.3	-
2020	0.2	0.2	0.1	0.1	0.1	0.2	0.2	0.4	0.2	0.4	-
2021	-0.3	-0.4	-1.2	0.0	-1.3	-0.2	-0.1	-0.3	0.2	0.2	-
2022	-0.8	-0.7	-1.4	-2.2	-1.3	-0.6	-0.4	-0.9	-1.0	-0.8	-
2023	-0.2	-0.2	-0.5	-1.0	-0.5	-0.1	-0.1	0.0	-0.2	-0.3	-
2022.1/4	-1.5	-1.5	-3.2	-2.0	-3.2	-1.5	-0.5	-1.5	-1.4	-1.6	-
2/4	-0.9	-0.9	-2.2	-3.7	-2.1	-0.2	-0.5	-1.0	-1.0	-0.7	-
3/4	-0.3	-0.4	0.0	-1.5	0.0	-0.1	-0.2	-0.7	-0.7	-0.4	-
4/4	-0.3	-0.3	-0.1	-2.5	0.0	-0.3	-0.2	-0.5	-0.7	-0.9	-
2023.1/4	-0.3	-0.1	0.0	-3.2	0.2	0.1	0.0	-0.1	-1.5	-1.8	-
2/4	-0.3	-0.4	-1.0	-1.2	-1.0	-0.3	-0.2	0.0	-0.1	0.1	-
3/4	-0.2	-0.1	-0.9	-1.5	-0.8	-0.3	-0.1	0.1	0.2	0.2	-
4/4	0.0	0.0	-0.2	2.5	-0.3	0.0	-0.1	0.2	0.2	0.3	-
2024.1/4	0.1	0.1	-0.3	2.6	-0.5	0.4	0.0	0.1	0.4	0.4	-0.4
2019. 3	-0.2	-0.2	-0.8	-1.4	-0.7	0.0	-0.3	0.2	-0.6	-1.2	-
2020. 3	-0.1	-0.2	-0.9	3.3	-1.2	-0.4	0.2	0.2	0.9	1.7	-
2021. 3	0.1	0.3	0.1	-2.0	0.3	0.8	0.0	-0.1	-0.6	-1.4	-
2022. 3	-1.3	-1.4	-2.8	-1.4	-3.0	-1.5	-0.6	-1.4	-0.5	-0.5	-
4	-1.0	-1.0	-2.6	-1.3	-2.6	-0.6	-0.5	-1.0	-1.1	-1.0	-
5	-1.0	-1.0	-2.1	-3.6	-2.0	-0.1	-0.8	-1.2	-1.1	-0.9	-
6	-0.8	-0.8	-2.0	-5.8	-1.8	0.1	-0.3	-0.9	-0.9	-0.4	-
7	-0.3	-0.4	-0.4	0.2	-0.5	0.0	-0.1	-0.7	-0.7	-0.2	-
8	-0.5	-0.5	-0.4	-1.9	-0.4	-0.2	-0.2	-0.6	-0.9	-0.4	-
9	-0.3	-0.2	0.7	-3.2	0.9	0.1	-0.1	-0.7	-0.8	-0.4	-
10	-0.4	-0.3	0.0	-1.8	0.0	-0.3	-0.3	-0.6	-0.5	-0.5	-
11	-0.3	-0.2	0.2	-4.2	0.4	-0.3	-0.2	-0.5	-0.3	-0.4	-
12	-0.5	-0.4	-0.5	-1.6	-0.5	-0.3	0.0	-0.4	-1.2	-1.7	-
2023. 1	-0.5	-0.2	-0.1	-2.0	0.1	0.0	-0.1	-0.3	-2.0	-3.0	-
2	-0.3	-0.1	0.1	-2.6	0.3	0.1	0.0	0.0	-1.3	-1.8	-
3	-0.1	-0.1	-0.1	-5.1	0.2	0.4	0.0	0.0	-1.0	-0.7	-
4	-0.2	-0.3	-1.0	-4.1	-0.9	0.0	-0.1	0.1	-0.2	0.2	-
5	-0.3	-0.4	-1.4	-1.9	-1.4	-0.6	-0.1	0.1	-0.1	0.1	-
6	-0.3	-0.3	-0.6	2.1	-0.7	-0.4	-0.2	-0.3	0.0	0.0	-
7	-0.2	-0.1	-0.8	-4.5	-0.5	-0.3	-0.1	0.3	0.3	0.1	-
8	-0.1	-0.2	-0.9	0.2	-0.9	-0.3	-0.1	-0.1	0.3	0.2	-
9	-0.1	-0.2	-0.9	0.4	-0.9	-0.2	-0.1	0.0	0.2	0.1	-
10	-0.3	-0.3	-0.5	4.5	-0.7	-0.4	-0.3	-0.1	0.0	0.0	-
11	0.0	0.0	-0.4	2.1	-0.6	0.0	0.0	0.3	0.1	0.2	-
12	0.3	0.2	0.3	1.1	0.3	0.3	-0.2	0.2	0.5	0.5	-
2024. 1	0.1	0.0	0.1	-1.1	0.1	0.2	0.0	0.0	0.2	0.1	-1.0
2	0.1	0.0	-0.5	3.8	-0.7	0.4	-0.1	-0.1	0.4	0.4	-0.2
3	0.1	0.2	-0.6	5.4	-0.8	0.2	0.1	0.5	0.4	0.5	-0.1

10. 교육정도별 실업자 및 실업률

(단위: 천명, %)

	실업자				실업률			
	전체	중학교 졸업이하	고등학교 졸업	대학 졸업이상	전체	중학교 졸업이하	고등학교 졸업	대학 졸업이상
2019	1,063	155	440	469	3.8	3.8	4.1	3.5
2020	1,108	168	471	468	4.0	4.2	4.5	3.5
2021	1,037	160	423	454	3.7	4.1	4.0	3.3
2022	833	120	336	377	2.9	3.1	3.1	2.6
2023	787	110	299	378	2.7	3.0	2.8	2.6
2022.1/4	990	209	378	403	3.5	5.7	3.5	2.9
2/4	880	85	348	448	3.0	2.1	3.2	3.1
3/4	718	59	313	346	2.5	1.5	2.9	2.4
4/4	741	127	304	310	2.6	3.3	2.8	2.2
2023.1/4	918	165	342	411	3.2	4.7	3.2	2.8
2/4	800	77	296	426	2.7	2.1	2.7	2.9
3/4	681	66	271	344	2.3	1.8	2.5	2.3
4/4	749	132	286	332	2.6	3.7	2.6	2.2
2024.1/4	960	168	366	426	3.3	5.0	3.4	2.9
2019. 3	1,197	144	481	572	4.3	3.6	4.5	4.3
2020. 3	1,180	199	471	510	4.2	5.0	4.5	3.8
2021. 3	1,215	143	517	556	4.3	3.7	4.9	4.1
2022. 3	873	111	327	436	3.0	2.9	3.0	3.1
4	864	84	337	443	3.0	2.1	3.1	3.1
5	889	83	342	464	3.0	2.1	3.1	3.2
6	888	86	366	436	3.0	2.1	3.3	3.0
7	836	84	362	391	2.9	2.1	3.3	2.7
8	615	39	269	306	2.1	1.0	2.5	2.1
9	704	55	309	340	2.4	1.4	2.9	2.4
10	692	66	304	323	2.4	1.7	2.8	2.3
11	666	62	284	319	2.3	1.6	2.6	2.2
12	866	253	325	288	3.0	7.0	3.0	2.0
2023. 1	1,024	288	381	354	3.6	8.4	3.6	2.5
2	890	126	340	425	3.1	3.6	3.2	2.9
3	840	79	306	455	2.9	2.2	2.8	3.1
4	804	71	303	431	2.8	1.9	2.8	2.9
5	787	79	281	428	2.7	2.1	2.6	2.9
6	807	82	305	420	2.7	2.2	2.8	2.8
7	807	93	324	390	2.7	2.5	3.0	2.6
8	573	40	231	303	2.0	1.1	2.1	2.1
9	661	64	259	338	2.3	1.7	2.4	2.3
10	627	56	264	307	2.1	1.5	2.4	2.1
11	677	63	275	339	2.3	1.7	2.5	2.3
12	944	278	318	348	3.3	8.1	3.0	2.3
2024. 1	1,072	289	380	404	3.7	8.8	3.6	2.7
2	915	122	368	424	3.2	3.7	3.4	2.8
3	892	92	350	451	3.0	2.6	3.3	3.0

10. 교육정도별 실업자 및 실업률 증감

(단위: 전년대비, 천명, %p)

	실업자				실업률			
	전체	중학교 졸업이하	고등학교 졸업	대학 졸업이상	전체	중학교 졸업이하	고등학교 졸업	대학 졸업이상
2019	-10	20	-5	-25	0.0	0.5	0.0	-0.3
2020	45	13	32	-1	0.2	0.4	0.4	0.0
2021	-71	-8	-48	-14	-0.3	-0.1	-0.5	-0.2
2022	-205	-40	-87	-78	-0.8	-1.0	-0.9	-0.7
2023	-46	-10	-37	2	-0.2	-0.1	-0.3	0.0
2022.1/4	-389	-66	-169	-154	-1.5	-1.7	-1.7	-1.2
2/4	-249	-38	-138	-74	-0.9	-0.9	-1.3	-0.7
3/4	-88	-32	-19	-37	-0.3	-0.8	-0.2	-0.4
4/4	-92	-25	-22	-46	-0.3	-0.5	-0.3	-0.4
2023.1/4	-72	-45	-36	9	-0.3	-1.0	-0.3	-0.1
2/4	-81	-7	-52	-21	-0.3	0.0	-0.5	-0.2
3/4	-38	6	-42	-2	-0.2	0.3	-0.4	-0.1
4/4	8	5	-19	21	0.0	0.4	-0.2	0.0
2024.1/4	42	3	24	15	0.1	0.3	0.2	0.1
2019. 3	-60	-13	-44	-3	-0.2	-0.2	-0.4	-0.1
2020. 3	-17	54	-9	-62	-0.1	1.4	0.0	-0.5
2021. 3	36	-56	45	47	0.1	-1.3	0.4	0.3
2022. 3	-342	-32	-190	-121	-1.3	-0.8	-1.9	-1.0
4	-283	-33	-156	-94	-1.0	-0.9	-1.5	-0.8
5	-259	-43	-139	-77	-1.0	-1.0	-1.4	-0.7
6	-205	-36	-119	-50	-0.8	-0.9	-1.2	-0.5
7	-84	-25	-23	-36	-0.3	-0.6	-0.3	-0.4
8	-129	-40	-30	-59	-0.5	-1.0	-0.3	-0.6
9	-52	-31	-5	-17	-0.3	-0.7	0.0	-0.2
10	-95	-24	-24	-48	-0.4	-0.5	-0.3	-0.4
11	-68	-9	-21	-38	-0.3	-0.2	-0.3	-0.4
12	-113	-40	-20	-53	-0.5	-0.7	-0.2	-0.5
2023. 1	-119	-62	-44	-14	-0.5	-1.2	-0.4	-0.2
2	-64	-41	-43	20	-0.3	-0.9	-0.4	0.0
3	-34	-31	-22	19	-0.1	-0.7	-0.2	0.0
4	-59	-13	-34	-12	-0.2	-0.2	-0.3	-0.2
5	-102	-4	-61	-36	-0.3	0.0	-0.5	-0.3
6	-81	-5	-61	-16	-0.3	0.1	-0.5	-0.2
7	-30	9	-38	-1	-0.2	0.4	-0.3	-0.1
8	-41	1	-39	-4	-0.1	0.1	-0.4	0.0
9	-42	9	-50	-2	-0.1	0.3	-0.5	-0.1
10	-66	-10	-40	-16	-0.3	-0.2	-0.4	-0.2
11	11	0	-9	20	0.0	0.1	-0.1	0.1
12	78	24	-6	60	0.3	1.1	0.0	0.3
2024. 1	48	1	-2	49	0.1	0.4	0.0	0.2
2	25	-4	29	0	0.1	0.1	0.2	-0.1
3	52	12	44	-4	0.1	0.4	0.5	-0.1

11. 전체 경제활동인구(계절조정) 총괄

(단위: 천명, %)

	15세 이상 인구					계절조정 경제활동 참가율 (%)	계절조정 고용률 (%)	계절조정 실업률 (%)
	계절조정	경제활동인구		계절조정 비경제활동 인구 ¹⁾				
		계절조정 취업자	계절조정 실업자					
2021. 4/4	45,178	28,509	27,582	927	16,670	63.1	61.1	3.2
2022. 1/4	45,211	28,766	27,907	858	16,445	63.6	61.7	3.0
2/4	45,242	28,918	28,088	830	16,324	63.9	62.1	2.9
3/4	45,271	28,970	28,167	803	16,300	64.0	62.2	2.8
4/4	45,317	29,013	28,192	821	16,304	64.0	62.2	2.8
2023. 1/4	45,358	29,106	28,312	795	16,252	64.2	62.4	2.7
2/4	45,378	29,182	28,426	756	16,196	64.3	62.6	2.6
3/4	45,415	29,190	28,428	762	16,225	64.3	62.6	2.6
4/4	45,478	29,322	28,499	823	16,156	64.5	62.7	2.8
2024. 1/4	45,523	29,444	28,613	831	16,079	64.7	62.9	2.8
2021. 10	45,148	28,421	27,506	915	16,727	63.0	60.9	3.2
11	45,181	28,455	27,579	877	16,726	63.0	61.0	3.1
12	45,206	28,649	27,661	988	16,557	63.4	61.2	3.4
2022. 1	45,200	28,706	27,739	967	16,494	63.5	61.4	3.4
2	45,213	28,848	28,043	805	16,365	63.8	62.0	2.8
3	45,219	28,742	27,939	803	16,477	63.6	61.8	2.8
4	45,233	28,837	28,034	802	16,397	63.8	62.0	2.8
5	45,245	28,966	28,124	842	16,279	64.0	62.2	2.9
6	45,249	28,953	28,107	846	16,296	64.0	62.1	2.9
7	45,258	28,997	28,160	837	16,261	64.1	62.2	2.9
8	45,270	28,940	28,175	765	16,330	63.9	62.2	2.6
9	45,284	28,974	28,166	808	16,310	64.0	62.2	2.8
10	45,302	28,984	28,178	806	16,318	64.0	62.2	2.8
11	45,318	29,002	28,206	796	16,316	64.0	62.2	2.7
12	45,332	29,053	28,193	860	16,279	64.1	62.2	3.0
2023. 1	45,352	29,029	28,173	856	16,323	64.0	62.1	2.9
2	45,355	29,108	28,358	750	16,247	64.2	62.5	2.6
3	45,367	29,182	28,403	779	16,185	64.3	62.6	2.7
4	45,372	29,139	28,386	753	16,233	64.2	62.6	2.6
5	45,379	29,204	28,458	746	16,175	64.4	62.7	2.6
6	45,383	29,203	28,434	770	16,180	64.3	62.7	2.6
7	45,399	29,177	28,372	804	16,223	64.3	62.5	2.8
8	45,415	29,158	28,438	720	16,256	64.2	62.6	2.5
9	45,431	29,236	28,474	762	16,194	64.4	62.7	2.6
10	45,452	29,248	28,519	729	16,204	64.3	62.7	2.5
11	45,476	29,293	28,484	809	16,183	64.4	62.6	2.8
12	45,505	29,425	28,495	930	16,080	64.7	62.6	3.2
2024. 1	45,514	29,466	28,577	889	16,047	64.7	62.8	3.0
2	45,525	29,463	28,690	774	16,062	64.7	63.0	2.6
3	45,529	29,402	28,571	830	16,128	64.6	62.8	2.8

주: 1) 15세이상인구(원계열) - 계절조정 경제활동인구

11. 전체 경제활동인구(계절조정) 총괄 증감

(단위: 전월(기)대비, 천명, %p)

	15세 이상 인구					계절조정 경제활동 참가율 (%)	계절조정 고용률 (%)	계절조정 실업률 (%)
	계절조정	경제활동인구		계절조정 비경제활동 인구				
		계절조정 취업자	계절조정 실업자					
2021.4/4	72	216	187	29	-143	0.4	0.4	0.0
2022.1/4	32	257	325	-68	-225	0.5	0.6	-0.2
2/4	32	153	181	-28	-121	0.3	0.4	-0.1
3/4	28	52	79	-27	-24	0.1	0.1	-0.1
4/4	47	43	25	17	4	0.0	0.0	0.0
2023.1/4	41	93	119	-26	-53	0.2	0.2	-0.1
2/4	20	76	114	-39	-56	0.1	0.2	-0.1
3/4	37	8	2	6	29	0.0	0.0	0.0
4/4	63	132	71	61	-69	0.2	0.1	0.2
2024.1/4	45	122	114	8	-77	0.2	0.2	0.0
2021. 10	24	96	42	54	-72	0.2	0.0	0.2
11	33	34	73	-38	-1	0.0	0.1	-0.1
12	25	194	83	111	-169	0.4	0.2	0.3
2022. 1	-6	57	78	-21	-63	0.1	0.2	0.0
2	13	142	304	-162	-129	0.3	0.6	-0.6
3	7	-106	-104	-2	113	-0.2	-0.2	0.0
4	14	94	95	-1	-80	0.2	0.2	0.0
5	12	129	89	40	-118	0.2	0.2	0.1
6	3	-13	-17	4	16	0.0	-0.1	0.0
7	9	44	53	-9	-35	0.1	0.1	0.0
8	13	-57	15	-72	69	-0.2	0.0	-0.3
9	13	34	-9	43	-21	0.1	0.0	0.2
10	19	10	12	-2	8	0.0	0.0	0.0
11	16	18	27	-10	-2	0.0	0.0	-0.1
12	14	51	-12	64	-37	0.1	0.0	0.3
2023. 1	20	-24	-20	-4	44	-0.1	-0.1	-0.1
2	3	79	185	-106	-76	0.2	0.4	-0.3
3	12	74	45	29	-62	0.1	0.1	0.1
4	5	-43	-18	-26	48	-0.1	0.0	-0.1
5	7	65	73	-8	-58	0.2	0.1	0.0
6	4	-1	-25	24	5	-0.1	0.0	0.0
7	16	-27	-61	35	43	0.0	-0.2	0.2
8	15	-18	65	-84	34	-0.1	0.1	-0.3
9	16	78	36	42	-62	0.2	0.1	0.1
10	22	12	45	-33	10	-0.1	0.0	-0.1
11	24	45	-35	80	-21	0.1	-0.1	0.3
12	29	132	11	121	-103	0.3	0.0	0.4
2024. 1	9	41	82	-41	-33	0.0	0.2	-0.2
2	12	-3	113	-116	15	0.0	0.2	-0.4
3	4	-62	-119	57	66	-0.1	-0.2	0.2

12. 고용보조지표[Labor Underutilization Indicator¹⁾]

(단위: 천명)

	고용보조지표1		고용보조지표2			고용보조지표3 (확장실업률 ³⁾) (%)	
	(%)	시간관련 추가취업 가능자	(%)	잠재			
				경제활동인구	취업가능자		구직자 ²⁾
2019	6.4	750	9.3	1,703	60	1,643	11.8
2020	7.8	1,088	10.0	1,873	65	1,808	13.6
2021	7.4	1,070	9.7	1,898	77	1,821	13.3
2022	5.8	836	7.9	1,570	85	1,485	10.6
2023	5.2	745	6.6	1,219	101	1,117	9.0
2022.1/4	6.8	926	9.2	1,771	99	1,672	12.2
2/4	5.9	840	8.0	1,582	89	1,493	10.7
3/4	5.3	833	7.3	1,533	80	1,453	10.1
4/4	5.1	744	7.0	1,395	71	1,324	9.5
2023.1/4	5.7	722	7.5	1,336	85	1,251	9.9
2/4	5.3	749	6.5	1,198	94	1,104	8.9
3/4	5.0	788	6.2	1,206	113	1,093	8.7
4/4	5.0	721	6.2	1,135	114	1,021	8.6
2024.1/4	5.9	765	7.1	1,182	119	1,062	9.6
2019. 3	7.0	753	10.0	1,794	51	1,743	12.6
2020. 3	8.6	1,204	10.4	1,898	75	1,823	14.4
2021. 3	8.3	1,126	10.6	1,979	70	1,909	14.3
2022. 3	6.2	891	8.5	1,717	90	1,627	11.5
4	5.9	833	8.2	1,637	85	1,552	10.9
5	5.9	843	7.9	1,568	89	1,478	10.7
6	5.9	845	7.9	1,541	92	1,449	10.6
7	5.7	836	7.8	1,567	84	1,483	10.5
8	5.0	829	7.1	1,555	84	1,471	9.8
9	5.3	834	7.1	1,476	73	1,404	9.9
10	5.1	781	7.0	1,439	66	1,373	9.5
11	4.7	699	6.7	1,361	69	1,293	9.0
12	5.6	751	7.5	1,383	79	1,305	10.0
2023. 1	6.1	700	8.1	1,394	82	1,313	10.5
2	5.6	721	7.4	1,340	92	1,248	9.9
3	5.5	747	7.0	1,274	81	1,193	9.4
4	5.3	748	6.6	1,218	83	1,135	9.1
5	5.1	737	6.4	1,194	103	1,092	8.8
6	5.3	762	6.5	1,182	96	1,086	8.9
7	5.5	816	6.6	1,228	99	1,129	9.3
8	4.7	799	5.8	1,206	118	1,088	8.5
9	4.8	748	6.0	1,185	122	1,063	8.5
10	4.6	714	5.8	1,130	113	1,017	8.1
11	4.8	722	5.9	1,131	110	1,021	8.3
12	5.8	727	6.9	1,143	119	1,024	9.3
2024. 1	6.2	726	7.6	1,199	129	1,070	10.0
2	6.0	831	7.0	1,205	119	1,086	9.8
3	5.6	739	6.7	1,141	111	1,031	9.1

주: 1) Labor Underutilization Indicator는 '노동저활용지표'로 직역됨

2) 잠재구직자에는 구직단념자가 포함되었음

3) '고용보조지표3'은 실업률을 보완하는 보조지표로서 가장 포괄범위가 넓어 '확장실업률'로 지칭함

13. 시도별 경제활동인구 총괄(2024. 3월)

(단위: 천명)

	15세 이상 인구					경제활동 참가율 (%)	고용률 ¹⁾ (%)	실업률 ²⁾ (%)
	경제 활동 인구			비경제 활동인구				
		취업자	실업자					
전 국	45,529	29,288	28,396	892	16,242	64.3	62.4	3.0
농 가	2,324	1,766	1,759	7	558	76.0	75.7	0.4
비농가	43,205	27,522	26,637	885	15,684	63.7	61.7	3.2
서울	8,474	5,408	5,224	184	3,066	63.8	61.6	3.4
부산	2,924	1,738	1,687	51	1,186	59.4	57.7	2.9
대구	2,096	1,275	1,218	57	822	60.8	58.1	4.5
인천	2,657	1,737	1,664	74	920	65.4	62.6	4.2
광주	1,279	814	791	23	465	63.6	61.8	2.9
대전	1,300	817	794	23	483	62.9	61.1	2.8
울산	956	587	561	25	370	61.4	58.7	4.3
세종	323	213	209	4	110	65.9	64.7	1.9
경기	12,039	7,871	7,643	228	4,167	65.4	63.5	2.9
강원	1,329	844	816	28	486	63.5	61.3	3.4
충북	1,441	968	941	27	473	67.2	65.3	2.8
충남	1,944	1,275	1,234	41	669	65.6	63.5	3.2
전북	1,550	1,011	992	19	540	65.2	64.0	1.9
전남	1,522	1,034	1,011	23	487	68.0	66.5	2.2
경북	2,285	1,485	1,445	40	801	65.0	63.2	2.7
경남	2,832	1,801	1,766	35	1,031	63.6	62.4	1.9
제주	578	411	401	10	168	71.0	69.4	2.3

주: 1) 취업자/인구 × 100

2) 실업자/경제활동인구 × 100

부록 경제활동인구조사 개요

□ 조사목적

- 국민의 경제활동 즉, 국민의 취업, 실업 등과 같은 특성을 조사하여 거시경제 분석과 인력자원의 개발 정책 수립에 필요한 기초 자료를 제공

□ 조사대상

- 표본조사구내에 상주하는 자로서, 매월 15일 기준 만 15세 이상인 자
 - 등록센서스 결과를 이용하여 1,791개 표본조사구를 추출하고, 표본조사구내 3만 6천가구를 조사(추출률 0.5%)
 - 표본가구 규모는 실업자의 연간 상대표준오차가 전국 3%, 시도 5~15%미만이 되도록 목표오차를 정하여 추출
 - * 상대표준오차 = (표준오차/추정치)×100
- 현역군인, 사회복지무원, 형이 확정된 교도소 수감자 등 제외

□ 조사항목

- 인적사항, 취업자, 실업자, 비경제활동인구와 관련된 54개 항목

□ 조사대상기간 및 시기

- 조사는 매월 15일이 포함된 1주간(일요일~토요일)을 조사대상주간으로 하며, 그 다음 주간에 조사를 실시

□ 주요 용어

- 1) 15세이상인구: 조사대상월 15일 기준 만 15세 이상인 자
- 2) 경제활동인구
만 15세 이상 인구 중 조사대상기간 동안 상품이나 서비스를 생산하기 위하여 실제로 수입이 있는 일을 한 취업자와 일을 하지는 않았으나 구직활동을 한 실업자의 합계
- 3) 취업자
 - 가. 조사대상주간에 수입을 목적으로 1시간 이상 일한 자
 - 나. 동일가구내 가족이 운영하는 농장이나 사업체의 수입을 위하여 주당 18시간 이상 일한 무급가족종사자
 - 다. 직업 또는 사업체를 가지고 있으나 일시적인 병 또는 사고, 연가, 교육, 노사분규 등의 사유로 일하지 못한 일시휴직자
- 4) 시간관련 추가취업가능자
실제 취업시간이 36시간미만이면서, 추가취업을 희망하고, 추가취업이 가능한 자
- 5) 실업자
조사대상주간에 수입 있는 일을 하지 않았고, 지난 4주간 일자리를 찾아 적극적으로 구직활동을 하였던 사람으로서 일자리가 주어진다면 즉시 취업이 가능한 자

- 6) 비경제활동인구
만 15세 이상 인구 중 조사대상기간에 취업도 실업도 아닌 상태에 있는 자
- 7) 잠재취업가능자
비경제활동인구 중에서 지난 4주간 구직활동을 하였으나, 조사대상주간에 취업이 가능하지 않은 자
- 8) 잠재구직자
비경제활동인구 중에서 지난 4주간 구직활동을 하지 않았지만, 조사대상주간에 취업을 희망하고 취업이 가능한 자
- 9) 잠재경제활동인구 = 잠재취업가능자 + 잠재구직자
- 10) 확장경제활동인구 = 경제활동인구 + 잠재경제활동인구
- 11) 경제활동참가율(%) = (경제활동인구 ÷ 15세이상인구) × 100
- 12) 고용률(%) = (취업자 ÷ 15세이상인구) × 100
- 13) 실업률(%) = (실업자 ÷ 경제활동인구) × 100
- 14) 고용보조지표1(%)=(시간관련추가취업가능자+실업자)÷경제활동인구× 100
- 15) 고용보조지표2(%)=(실업자+잠재경제활동인구)÷확장경제활동인구× 100
- 16) 고용보조지표3(%)=(시간관련추가취업가능자+실업자+잠재경제활동인구)÷확장경제활동인구× 100

< 고용보조지표 구성도 >



□ 이용시 참고사항

- 원계열: 전년동월비 등 장기시계열 분석시 이용
- 계절조정계열: 전월비(전분기비) 등 단기 분석시 이용(X-13ARIMA-SEATS방식 적용: 계절요인을 제거)

□ 한국표준 산업분류

<p>A 농업, 임업 및 어업</p> <ul style="list-style-type: none"> ▪ 01 농업 ▪ 02 임업 ▪ 03 어업 <p>B 광업</p> <ul style="list-style-type: none"> ▪ 05 석탄, 원유 및 천연가스 광업 ▪ 06 금속 광업 ▪ 07 비금속광물 광업; 연료용 제외 ▪ 08 광업 지원 서비스업 <p>C 제조업</p> <ul style="list-style-type: none"> ▪ 10 식료품 제조업 ▪ 11 음료 제조업 ▪ 12 담배 제조업 ▪ 13 섬유제품 제조업; 의복 제외 ▪ 14 의복, 의복액세서리 및 모피제품 제조업 ▪ 15 가죽, 가방, 신발 제조업 ▪ 16 목재 및 나무제품 제조업; 가구 제외 ▪ 17 펄프, 종이 및 종이제품 제조업 ▪ 18 인쇄 및 기록매체 복제업 ▪ 19 코크스, 연탄 및 석유정제품 제조업 ▪ 20 화학물질 및 화학제품 제조업 ▪ 21 의료용 물질 및 의약품 제조업 ▪ 22 고무 및 플라스틱제품 제조업 ▪ 23 비금속 광물제품 제조업 ▪ 24 1차 금속 제조업 ▪ 25 금속기공제품 제조업 기계 및 가구 제외 ▪ 26 전자 부품, 컴퓨터, 영상, 음향 및 통신장비 제조업 ▪ 27 의료, 정밀, 광학기기 및 시계 제조업 ▪ 28 전기장비 제조업 ▪ 29 기타 기계 및 장비 제조업 ▪ 30 자동차 및 트레일러 제조업 ▪ 31 기타 운송장비 제조업 ▪ 32 가구 제조업 ▪ 33 기타 제품 제조업 ▪ 34 산업용 기계 및 장비 수리업 <p>D 전기, 가스, 증기 및 공기조절공급업</p> <ul style="list-style-type: none"> ▪ 35 전기, 가스, 증기 및 공기조절 공급업 	<p>E 수도, 하수 및 폐기물처리, 원료재생업</p> <ul style="list-style-type: none"> ▪ 36 수도업 ▪ 37 하수, 폐수 및 분뇨 처리업 ▪ 38 폐기물 수집, 운반, 처리 및 원료 재생업 ▪ 39 환경정화 및 복원업 <p>F 건설업</p> <ul style="list-style-type: none"> ▪ 41 종합 건설업 ▪ 42 전문직별 공사업 <p>G 도매 및 소매업</p> <ul style="list-style-type: none"> ▪ 45 자동차 및 부품 판매업 ▪ 46 도매 및 상품 중개업 ▪ 47 소매업; 자동차 제외 <p>H 운수 및 창고업</p> <ul style="list-style-type: none"> ▪ 49 육상 운송 및 파이프라인 운송업 ▪ 50 수상운송업 ▪ 51 항공운송업 ▪ 52 창고 및 운송관련 서비스업 <p>I 숙박 및 음식점업</p> <ul style="list-style-type: none"> ▪ 55 숙박업 ▪ 56 음식점 및 주점업 <p>J 정보통신업</p> <ul style="list-style-type: none"> ▪ 58 출판업 ▪ 59 영상오디오 기록물 제작 및 배급업 ▪ 60 방송업 ▪ 61 우편 및 통신업 ▪ 62 컴퓨터 프로그래밍, 시스템 통합 및 관리업 ▪ 63 정보서비스업 <p>K 금융 및 보험업</p> <ul style="list-style-type: none"> ▪ 64 금융업 ▪ 65 보험 및 연금업 ▪ 66 금융 및 보험 관련 서비스업 <p>L 부동산업</p> <ul style="list-style-type: none"> ▪ 68 부동산업 	<p>M 전문, 과학 및 기술 서비스업</p> <ul style="list-style-type: none"> ▪ 70 연구개발업 ▪ 71 전문 서비스업 ▪ 72 건축기술, 엔지니어링 및 기타 과학기술 서비스업 ▪ 73 기타 전문, 과학 및 기술서비스업 <p>N 사업시설 관리, 사업지원 및 임대 서비스업</p> <ul style="list-style-type: none"> ▪ 74 사업시설 관리 및 조경 서비스업 ▪ 75 사업지원 서비스업 ▪ 76 임대업; 부동산 제외 <p>O 공공행정, 국방 및 사회보장 행정</p> <ul style="list-style-type: none"> ▪ 84 공공행정, 국방 및 사회보장 행정 <p>P 교육 서비스업</p> <ul style="list-style-type: none"> ▪ 85 교육 서비스업 <p>Q 보건업 및 사회복지서비스업</p> <ul style="list-style-type: none"> ▪ 86 보건업 ▪ 87 사회복지서비스업 <p>R 예술, 스포츠 및 여가관련 서비스업</p> <ul style="list-style-type: none"> ▪ 90 창작, 예술 및 여가관련 서비스업 ▪ 91 스포츠 및 오락관련 서비스업 <p>S 협회 및 단체, 수리 및 기타 개인 서비스업</p> <ul style="list-style-type: none"> ▪ 94 협회 및 단체 ▪ 95 개인 및 소비용품 수리업 ▪ 96 기타 개인 서비스업 <p>T 가구내 고용활동 및 달리 분류되지 않은 자가소비 생산활동</p> <ul style="list-style-type: none"> ▪ 97 가구내 고용활동 ▪ 98 달리 구분되지 않은 자가소비를 위한 가구의 재화 및 서비스 생산활동 <p>U 국제 및 외국기관</p> <ul style="list-style-type: none"> ▪ 99 국제 및 외국기관
---	---	---

※ 한국표준산업분류 제10차 개정(2017년) 기준임

□ 한국표준 직업분류

1 관리자

- 11 공공 기관 및 기업 고위직
- 12 행정·경영 지원 및 마케팅 관리직
- 13 전문 서비스 관리직
- 14 건설·전기 및 생산관련 관리직
- 15 판매 및 고객서비스 관리직
- ° 예) 국회의원, 기획관리자, 대학총장, 부서 관리자, 회원단체관리자 등

2 전문가 및 관련종사자

- 21 과학 전문가 및 관련직
- 22 정보 통신 전문가 및 기술직
- 23 공학 전문가 및 기술직
- 24 보건·사회복지 및 종교 관련직
- 25 교육 전문가 및 관련직
- 26 법률 및 행정 전문직
- 27 경영·금융전문가 및 관련직
- 28 문화·예술·스포츠 전문가 및 관련직
- ° 예) 생명과학연구원, 시스템개발자, 건축가, 의사, 교수, 변호사, 관세사, 작가 등

3 사무 종사자

- 31 경영 및 회계 관련 사무직
- 32 금융 사무직
- 33 법률 및 감사 사무직
- 39 상담·안내·통계 및 기타 사무직
- ° 예) 행정사무원, 보험심사원, 특허사무원, 모니터요원 등

4 서비스 종사자

- 41 경찰·소방 및 보안 관련 서비스직
- 42 돌봄·보건 및 개인 생활 서비스직
- 43 운송 및 여가 서비스직
- 44 조리 및 음식 서비스직
- ° 예) 경호원, 간병인, 여행안내원, 조리사 등

5 판매 종사자

- 51 영업직
- 52 매장 판매 및 상품 대여직
- 53 통신 및 방문·노점 판매 관련직
- ° 예) 보험설계사, 매장계산원, 텔레마케터 등

6 농림·어업 숙련 종사자

- 61 농·축산 숙련직
- 62 임업 숙련직
- 63 어업 숙련직
- ° 예) 병아리감별사, 벌목원, 해녀 등

7 기능원 및 관련 기능 종사자

- 71 식품가공 관련 기능직
- 72 섬유·의복 및 가죽 관련 기능직
- 73 목재·가구·악기 및 간판 관련 기능직
- 74 금속성형 관련 기능직
- 75 운송 및 기계 관련 기능직
- 76 전기 및 전자 관련 기능직
- 77 정보 통신 및 방송장비 관련 기능직
- 78 건설 및 채굴 관련 기능직
- 79 기타 기능 관련직
- ° 예) 제빵원, 재단사, 악기수리원, 용접원, 자동차 정비원, 전기공, 도배공, 인터넷수리원, 방역원 등

8 장치·기계 조작 및 조립 종사자

- 81 식품가공 관련 기계 조작직
- 82 섬유 및 신발 관련 기계 조작직
- 83 화학 관련 기계 조작직
- 84 금속 및 비금속 관련 기계 조작직
- 85 기계 제조 및 관련 기계 조작직
- 86 전기 및 전자 관련 기계 조작직
- 87 운전 및 운송 관련직
- 88 상하수도 및 재활용 처리관련 기계 조작직
- 89 목재·인쇄 및 기타 기계 조작직
- ° 예) 도정기조직원, 직조기조직원, 사출기조직원, 판금기 조직원, 자동조립라인조직원, 발전터빈조직원, 자동차운전원, 소각로조직원, 인쇄기조직원 등

9 단순노무 종사자

- 91 건설 및 광업 관련 단순 노무직
- 92 운송 관련 단순 노무직
- 93 제조 관련 단순 노무직
- 94 청소 및 경비 관련 단순 노무직
- 95 가사·음식 및 판매 관련 단순 노무직
- 99 농림·어업 및 기타 서비스 단순 노무직
- ° 예) 건설단순노무자, 배달원, 포장원, 경비원, 가사도우미, 검침원 등

※ 한국표준직업분류 제7차 개정(2017년) 기준임

부록 자주하는 질문

□ 1주일에 1시간만 일해도 취업자인가요?

ILO에서는 수입을 목적으로 조사대상 주간(1주)동안 1시간 이상 일한 사람을 취업자로 정의하고 있습니다. 일반적으로 취업자라고 하면 사업체에 출근하거나 자기사업을 하면서 주5일 이상 일하는 사람을 떠올리기 쉬운데, ILO 기준에 따르면 근로형태를 가리지 않고 수입을 목적으로 1주 동안 1시간 이상 일했다면 모두 취업자라고 정의하고 있습니다.

□ 취업기준은 왜 1시간인가요?

기본적으로 경제활동인구조사는 경제정책에 필요한 거시경제지표를 만들어내는 통계 조사이기 때문입니다. 한 나라의 총생산을 측정하기 위해서는 취업자수와 근로시간에 기초한 총노동투입량이 필요한데, 이를 계산하기 위해서는 수입을 목적으로 1시간 이상 수행된 모든 일이 파악되어야 합니다. 특히 고용상황이 변하면서 단시간 근로, 부정기 근로, 교대 근로 등 다양한 취업형태가 나타나고 있으므로 이러한 형태의 취업을 모두 포함하기 위해서는 수입을 목적으로 1시간 이상 일한 모든 사람을 취업자로 파악할 필요가 있습니다.

□ 학생이 아르바이트를 하면서, 입사원서도 냈다면 취업자인가요? 실업자인가요?

학교를 다니는 학생이므로 비경제활동인구이기도 하고, 아르바이트를 하고 있으므로 취업자의 정의에도 부합합니다. 또한 입사원서도 제출한 것으로 볼 때 구직활동을 수행한 실업자라고도 볼 수 있습니다. ILO에서는 이러한 복수의 활동상태를 가지게 되는 사람이 취업자, 실업자, 비경제활동인구 중 반드시 하나의 활동상태에만 배타적으로 귀속 되도록 우선성 규칙(Priority rule)을 적용하도록 하고 있습니다.

우선성 규칙은 노동력조사에서 경제활동상태가 취업인 사람을 먼저 파악하고, 나머지 사람들 중에서 실업자를 파악한 뒤 마지막으로 남은 사람들을 비경제활동인구로 간주하는 규칙입니다.

그 결과 항상 취업자를 실업자와 비경제활동인구보다 우선적으로 파악하고, 실업자는 비경제활동인구보다 우선적으로 파악하게 되는 것입니다.

따라서 사례에서처럼 아르바이트를 하였다면 그 사람이 학교를 다니고 있는지 또는 구직활동을 하고 있는지 여부와 상관없이 취업자가 되는 것입니다. 이 규칙 때문에 우리나라에 거주하는 15세 이상 모든 인구는 빠짐없이 취업자, 실업자, 비경제활동인구 중 하나의 활동 상태를 가지게 됩니다.

□ 일을 하지 않는 사람은 모두 실업자 아닌가요?

ILO에서는 실업자를 지난 1주 동안 일을 하지 않았고(Without work), 일이 주어지면 일을 할 수 있고(Availability for work), 지난 4주간 적극적인 구직활동을 수행(Seeking work)한 사람이라고 정의하고 있습니다.

또한 일자리를 구하려는 의중(意中)만 있다고 해서 실업자가 되는 것이 아니라 반드시 실제 활동(Activity principle)이 뒷받침되어야 합니다. 따라서 아무런 구직활동도 하지 않고 막연히 쉰 사람이라면 경제활동인구조사에서는 실업자로 파악되지 않습니다.

주변에서 흔히 보실 수 있는 취업을 준비하는 사람이나, 아르바이트를 하는 사람, 은퇴 후 쉬고 있는 사람 등은 주관적으로 자신을 실업자라고 생각할 수 있으나, 이러한 사람들은 국제기준에 따른 실업자 요건 세 가지를 갖추지 못했기 때문에 경제활동인구조사에서는 실업자로 분류되지 않습니다.

□ 잠재경제활동인구는 실업자인가요?

실업자는 ① 일을 하지 않았고, ② 일이 주어지면 일을 할 수 있고 ③ 지난 4주간 적극적인 구직활동을 한 사람입니다. 잠재경제활동인구도 일을 하지 않았고 일을 희망하고 일이 주어지면 할 수 있지만, 대부분 구직활동을 하지 않아 실업자 조건에 부합하지 않으므로 비경제활동인구에 해당됩니다.

□ 어떤 사람들이 잠재경제활동인구인가요?

잠재경제활동인구는 잠재취업가능자와 잠재구직자로 구성됩니다. 잠재취업가능자는 구직활동을 하였으나 조사대상주간에 본인이 아프거나 돌봐야 할 가족이 있어서 일을 할 수 없었던 자가 해당됩니다. 잠재구직자는 지난 4주간 적극적으로 구직활동을 하지 않았지만, 일을 희망하고 일이 주어지면 즉시 일을 할 수 있는 자가 해당됩니다. 조사대상기간에 원서접수나 시험응시 등 적극적인 구직활동을 하지 않았지만 일을 희망하고 가능한 자, 근로조건이 맞는 일거리가 없어서 잠시 쉬고 있지만 일을 희망하고 할 수 있는 자 등이 잠재구직자에 해당됩니다.

□ 기저효과란 무엇인가요?

기저효과(Base effect)란 지표를 평가하는데 있어 기준시점과 비교시점의 상대적 차이에 따라 그 결과값이 실제보다 왜곡되어 나타나는 현상을 말합니다.

예를 들면, 2012.1월에 농림어업 취업자수가 전년동월에 비해 급증했는데, 이는 2011.1월에 구제역과 추운 날씨로 인해 농림어업 취업자수가 급감했던 것이 원인이 되어 2012.1월에는 상대적으로 농림어업 취업자수가 보다 많이 증가한 것처럼 나타난 것으로서, 이것은 기저효과의 영향으로 볼 수 있습니다.

따라서 현재의 고용지표가 기준시점의 지표에 비해 뚜렷한 요인없이 급증하거나 급감한 경우에는 기저효과의 영향이 있었는지도 함께 고려해 지표를 해석하는 것이 바람직합니다.

□ 고용지표에 계절성이 있다는데 무슨 말인가요?

취업자, 실업자, 비경제활동인구와 같은 고용지표들이 경기적 요인에 따라 변동하기도 하지만, 계절적 요인, 불규칙 요인 등 비경기적 요인에 따라서도 변동하므로 이를 해석할 때는 이러한 점을 모두 감안해야 합니다.

경제활동인구조사에서는 매월 조사대상주간 동안의 실제 활동상태를 측정하기 때문에 농번기(4~10월)에는 농림어업 취업자수가 증가하고, 농한기(11~3월)에는 농림어업 취업자수가 감소하는 경향이 있습니다. 전체 취업자수도 이러한 농림어업 취업자수와 같이 계절적으로 변동하는 취업자수의 영향을 받아 변동하게 됩니다. 실업자수도 졸업과 각종 채용시험 등으로 인해 사람들의 구직활동이 활발해지는 겨울철에 크게 증가하는 경향을 보입니다.

이처럼 우리나라 고용지표들은 계절에 따라 변동성이 크므로 취업자수나 실업자수 원계열이 전월에 비해 증가 또는 감소했다고 해서 이를 경기상승 또는 경기둔화로 보는 것은 지표의 의미를 잘못 해석하는 것입니다.

고용지표의 정확한 이해를 위해서는 원계열의 전년동월대비 변화와 계절성을 제거한 계절조정계열의 전년대비 변화를 함께 분석할 필요가 있습니다. 고용지표의 수준과 추세적인 흐름은 통상 원계열의 변화로 확인하고, 단기의 고용상황은 계절조정계열을 이용하여 비교하는 것이 바람직합니다. 물론 계절조정계열에도 매년 반복되는 계절성만 제거될 뿐 천재지변과 같은 불규칙 요인은 그대로 남아 있기 때문에 신중하게 해석할 필요가 있습니다.

□ 같은 달의 고용통계도 결과가 서로 다를 수 있나요?

정부는 고용시장의 월간 동향을 파악하기 위하여 경제활동인구조사, 사업체노동력 조사를 실시하고, 고용보험 등 행정자료를 활용하여 고용행정통계를 작성하고 있습니다.

통계청에서 실시하는 경제활동인구조사는 표본가구를 방문하여, 개인의 일에 관한 사항, 구직에 관한 사항 등을 조사하여 인구특성별 취업자, 실업자, 비경제활동인구 현황 등 노동의 공급측면을 파악합니다. 고용노동부에서 실시하는 사업체노동력조사는 표본사업체를 대상으로 종사자수, 노동이동, 빈일자리, 임금 등 노동의 수요측면을 파악하고 있습니다.

위 통계들은 조사주기, 조사시점, 특정집단 포함여부 등에 차이가 있어 유사해 보이는 지표일지라도 그 규모와 증감이 서로 다를 수 있습니다. 예를 들면, 경제활동인구조사에서 '취업자'는 모든 산업의 임금근로자, 비임금근로자(자영업자, 무급가족종사자)를 모두 포함하고 있지만, 사업체노동력조사에서 '종사자'는 농업, 임업 및 어업(A), 가내 고용활동 및 달리 분류되지 않은 자가 소비 생산활동(T), 국제 및 외국기관(U)을 제외한 사업체에 고용된 종사자(임금근로자 및 기타종사자)를 의미하고 있어 포괄범위가 서로 다릅니다. 또한, 경제활동인구조사는 사업체노동력조사에서 파악하기 어려운 가내수공업, 도급자, 무점포 이동판매 등도 조사하고 있어, 두 지표는 전체 규모뿐만 아니라 증감의 추세도 서로 다를 수 있습니다.

참고로 미국에서도 가구조사(CPS)와 사업체조사(CES)를 별도로 실시하고 있으며, 양 조사간에도 취업자(종사자) 수의 차이는 발생하고 있습니다. 이용자는 개별통계의 작성 목적, 자료의 특성, 한계점 등을 이해하고 해석에 유의할 필요가 있습니다.

부록 고용동향 월별 공표 일정

보 도 자 료 명	공 표 일 자
2023년 12월 및 연간 고용동향	2024. 1. 10.(수)
2024년 1월 고용동향	2024. 2. 16.(금)*
2024년 2월 고용동향	2024. 3. 13.(수)
2024년 3월 고용동향	2024. 4. 12.(금)*
2024년 4월 고용동향	2024. 5. 17.(금)*
2024년 5월 고용동향	2024. 6. 12.(수)
2024년 6월 고용동향	2024. 7. 10.(수)
2024년 7월 고용동향	2024. 8. 14.(수)
2024년 8월 고용동향	2024. 9. 11.(수)
2024년 9월 고용동향	2024. 10. 16.(수)
2024년 10월 고용동향	2024. 11. 13.(수)
2024년 11월 고용동향	2024. 12. 11.(수)

1) 공표시각은 오전 8시입니다.

2) 공표일정은 변경될 수 있으며, 일정 변경 시 통계청 홈페이지와 보도자료의 본 페이지를 통해 공표일정을 재공지하겠습니다.

* 2024년 1월 고용동향은 설날 및 대체공휴일(2.9.~2.12.), 3월 고용동향은 국회의원 선거(4.10.), 4월 고용동향은 부처님 오신날(5.15.)을 고려하여 공표일자를 정하였습니다.